

ՀԱՍԱՐԱԿԱԿԱՆ ՆՇԱՆԱԿՈՒԹՅԱՆ ՇԵՆՔԻ ԿԱՌՈՒՑՄԱՆ ԱՇԽԱՏԱՆՔԱՅԻՆ ՆԱԽԱԳԻԾ

Ք. ԵՐԵՎԱՆ, ԿԵՆՏՐՈՆ ՎԱՐՉԱԿԱՆ ՇՐՋԱՆ ԱՐՇԱԿՈՒՆՅԱՑ ՊՈՂՈՏԱ 11



ՃԱՐՏԱՐԱՊԵՏԱԿԱՆ ՄԱՍ

ԵՐԵՎԱՆ 2025



ՀԱՍԱՐԱԿԱԿԱՆ ՆՇԱՆԱԿՈՒԹՅԱՆ ՇԵՆՔԻ ԿԱՌՈՒՑՄԱՆ ԱՇԽԱՏԱՆՔԱՅԻՆ ՆԱԽԱԳԻԾ

Ք. ԵՐԵՎԱՆ, ԿԵՆՏՐՈՆ ՎԱՐՉԱԿԱՆ ՇՐՋԱՆ ԱՐՇԱԿՈՒՆՅԱՑ ՊՈՂՈՏԱ 11

ՊԱՏՎԻՐԱՏՈՒ
ՆԱԽԱԳԾԻ ԹՈՂԱՐԿՈՂ
ՏՆՕՐԵՆ

«ԿԱՊԻՏԱԼ ԲԻԼԴ» ՍՊԸ
«Ա 41 ՊՐՈԶԵԲԹ » ՍՊԸ
Վ. ԲԱԴԱԼՅԱՆ

ՃԱՐՏԱՐԱՊԵՏԱԿԱՆ ՄԱՍ

ԵՐԵՎԱՆ 2025



Քառասունըրկի վալիտանայան ստուգանքի ու ելկտրոնային ընտրիակի ներդնումայի ինստալոր է իրականացնել <https://verify.e-gov.am> կայքում:



ՀԱՅԱՍՏԱՆԻ ՀԱՆՐԱՊԵՏՈՒԹՅՈՒՆ

ԵՐԵՎԱՆ ՀԱՄԱՅՆՔ
ՆԱԽԱԳԾՄԱՆ ԹՈՒՅԼՏՎՈՒԹՅՈՒՆ
(ՃԱՐՏԱՐԱՊԵՏԱՀԱՏԱԿԱԳԾԱՅԻՆ ԱՌԱՋԱԴՐԱՆՔ)

N ՆԹ-2947-25

02.05.2025թ.

Օրբեկտ Կառուցում, Հասարակական նշանակության շենքի կառուցման,

(օրբեկտի անվանումը, կառուցում, վերակառուցում, ուժեղացում վերականգնում, գործառնական նշանակության փոփոխություն)

15850քմ.:

(հակիրճ քնորոշումը, հզորությունը)

Նախագծման փուլերը՝ Նախագիծ և աշխատանքային փաստաթղթեր, ռիսկայնության աստիճանը՝ IV
Նախագծային փաստաթղթերի մշակման համար:

(ռիսկայնության աստիճանը (կատեգորիան)՝ Նախագծման փուլերը և այլն)

Գտնվելու վայրը Երևան, Կենտրոն Մրշակունյաց պողոտա 11, 01-006-0317-0040

(մարզի, համայնքի, փողոցի անվանումները, շենքի համարը, հողամասի ծանկագիրը)

Կառուցապատող «ՉԵԹ ԻԶՍ ԳԱՐԱԺ» ՍՊԸ / 02701398 / Հայաստան, Երեւան, ԿԵՆՏՐՈՆ, ԱՐՇԱԿՈՒՆՅԱՑ Պ.,
11, 0023

(կազմակերպության անվանումը, գտնվելու վայրը, ֆիզիկական անձի անունը, ազգանունը, բնակության վայրը, հեռախոսահամարը, էլեկտրոնային հասցեն)

Առաջադրանքի տրամադրման հիմքը՝ ԱՆՇԱՐԺ ԳՈՒՅԵԻ ՆԿԱՏՄԱՄԲ ԻՐԱՎՈՒՆԵՆԵՐԻ ՊԵՏԱԿԱՆ ԳՐԱՆՑՄԱՆ ՎԿԱՅԱԿԱՆ՝ ՍԵՓԱԿԱՆՈՒԹՅՈՒՆ «ՉԵԹ ԻԶՍ ԳԱՐԱԺ» ՍՊԸ 01112024-01-0138 Կառուցապատողի հայտը, անշարժ գույքի նկատմամբ իրավունքների պետական գրանցման հ.01112024-01-0138 վկայականը, ՀՀ քաղաքաշինության կոմիտեի 06.02.2025թ. հ.01/11.1/1864-2025 գրությունը, կառուցապատողի կողմից ներկայացված 14.04.2025թ. հ.000012 և 30.04.2025թ. հ.000013 անդորրագրերը, Էսքիզային Նախագիծը:

(կառուցապատման նպատակով ՀՀ օրենսդրությամբ սահմանված կարգով իրողամասի տրամադրման, անշարժ գույքի փոփոխման իրավունքը հաստատող անհրաժեշտ

փաստաթղթերը)

Առաջադրանքի գործողության ժամկետը մինչև 02.05.2028թ.

(N 1 հավելվածի 32-րդ կետին համապատասխան)

Ն Ա Ն Ա Գ Ծ Վ Ո Ղ Հ Ո Ղ Ա Մ Ա Ս Ի Բ Ն ՈՒ Թ Ա Գ Ի Ր Ը

(աստղանիշով (*) նշված դրույթների գրաֆիկական արտացոլումը տրամադրվում է կից ներկայացվող ամփոփ սխեմայով՝ Մ 1:500)

1. Հողամասը գտնվում է

Նպատակային նշանակությունը՝ բնակավայրերի, սույն Նախագծման թույլտվությամբ ՀՀ կառավարության 29.12.2011թ. N1920-Ն որոշմամբ հաստատված կարգի համաձայն հողամասի գործառնական նշանակությունը փոփոխվում է հասարակական կառուցապատման, գրանցված իրավունքի տեսակը՝ սեփականություն, կադաստրային ծանկագիրները՝ 01-006-0317-0040:

(հողամասի դիրքը քաղաքաշինական միջավայրում, դրա նպատակային և գործառնական նշանակությունը)

2. (*) Հողամասի չափսերը

0.17771հա:

(հողամասի սահմանները՝ կողովնատային նշանակությամբ, մակերեսը(հա))

3. Հողամասի առկա վիճակը

Հողամասում առկա է քանդման ենթակա օժանդակ շինություններ:

(ռեյնֆիք բնութագիրը, շենքերի (աղբ թվում՝ քանդման ենթակա) առկայությունը, խցադրությունը, նշանակությունը, հարկայնությունը, շինարարական նյութերը և այլն, կանաչապատումը, բարեկարգումը և այլն)

4. (*) Տրանսպորտային պայմանները

Մրշակունյաց պողոտա:

(ձևապարհների առկայությունը, երկաթուղային տրանսպորտի մուտքումները և այլն)

5. (*) Ինժեներական ցանցեր և սարքավորումներ (ջրամատակարարման, կոյուղու, գազամատակարարման, տաք ջրի մատակարարման, էլեկտրամատակարարման, էլեկտրոնային հաղորդակցության համակարգեր)

6. (*) Կից հողամասեր

7. Քնության հատուկ պահպանվող և (կամ) պատմամշակութային հուշարձանների տարածքներ (պահպանական գոտիներ)

8. (*) Հատակագծային սահմանափակումներ

Կից գործող ինժեներական գծեր և հաղորդակցուղիներ:

(Նախագծվող հողամասով կամ կից տարածքով անցնող ինժեներական ենթակառուցվածքները, այդ թվում՝ ստորգետնյա)

Արշակունյաց պողոտա, բազմագործառույթ շենք-շինություններով ծանրաբեռնված հողամասեր:

(Կից հողագտագործունեքի անվանումը և դրանց սահմանները՝ համաձայն ներկայացված սխեմայի)

(հուշարձանի անվանումը)

(տեղանքում գործող արտադրական, պաշտպանվող օբյեկտների, ինժեներարեսուրսային ենթակառուցվածքների և այլ օբյեկտների նկատմամբ սահմանափակումները, այդ թվում՝ սերվիտուտները)

ՆԱԽԱԳԾԱՅԻՆ ԴԱՀԱՆՁՆԵՐԸ

(աստղանիշով (*) նշված դրույթների գրաֆիկական արտացոլումը տրամադրվում է կից ներկայացվող ամփոփ սխեմայով՝ Մ 1:500)

9. Ճարտարապետահատակագծային պահանջներ

• Մշակել հասարակական նշանակության շենքի նախագիծ հ.01112024-01-0138 վկայականով ամրագրված հողամասի սահմաններում: • Նախատեսվող կառուցապատման ընդհանուր մակերեսը նախատեսել մինչև 15850քմ:

(կենտրոնական հատվածի շինարարության օբյեկտները և նորմատիվատեխնիկական փաստաթղթերի պահանջներից, առկա քաղաքաշինական ծրագրային փաստաթղթերի դրույթներից կամ դրանց բացակայության դեպքում՝ կազմավորված (կազմավորվող) քաղաքաշինական միջավայրի պայմաններից, առաջարկություններ ճակատների ձևավորման, տանիքների, արտաքին դռների, պատուհանների համամասնությունների և գույնային լուծումների վերաբերյալ)

9.1.(*) օբյեկտի հեռավորությունը կարմիր գծից (մետր)

9.2.(*) հեռավորությունը հարևան հողակտորներից (օբյեկտներից) (մետր)

Հարակից հողամասերից և շենք-շինություններից կառույցի հեռավորությունը նախատեսել գործող նորմատիվային պահանջների համաձայն:

9.3.(*) թույլատրելի բարձրությունը (մետր)

Կառույցը նախագծել ստորգետնյա և մինչև 17 վերգետնյա հարկերով, առավելագույն բարձրությունը նախագծային գրոյական սիշից նախատեսելով մինչև 65.0մ:

սահմանային հարկայնության բարձրությունը գերազանցող շենքերի և շինությունների նախագծման դեպքում՝ ՀՀՀՆ II-6.02-2006 «Մկսմակայուն շինարարություն. Նախագծման նորմեր» շինարարական նորմերով սահմանված պահանջների ապահովման (հատուկ հաշվարկային մեթոդներ, սկսմակայունության բարձրացման միջոցառումներ և այլն)

9.4. կառուցապատման խտության գործակիցը (կառույցի, (կառույցների) ընդհանուր մակերեսի հարաբերությունը հողամասի մակերեսին)

9.5. կառուցապատման տոկոսը (կառուցապատվող (անջրանցիկ) տարածքի հարաբերությունը հողամասի տարածքին՝ տոկոսներով) (%)

Համաձայն էսքիզային նախագծի և հաշվի առնելով նորմատիվային պահանջները:

9.6 կանաչապատման տոկոսը (կանաչապատ տարածքի հարաբերությունը հողամասի մակերեսին՝ տոկոսներով) (%)

Համաձայն էսքիզային նախագծի և հաշվի առնելով նորմատիվային պահանջները:

1. ՀՀ կառավարության 19.03.2015թ. N596-Ն որոշման Հավելվածի N1-ի 87-րդ կետի և սույն Նախագծման թույլտվության 23-րդ կետով ամրագրված դրույթների համաձայն՝ Էսքիզային Նախագծի միջանկյալ համաձայնեցման փուլում անհրաժեշտ է ապահովել կառույցի եռաչափ տեսքի տեղակայումը տարածական միջավայրում: 2. Էսքիզային Նախագծի միջանկյալ համաձայնեցման փուլում՝ փաթեթում ներառել կառույցի գիշերային լուսավորության եռաչափ տեսքեր: 3. Սույն թույլտվության 20-րդ կետով ամրագրված պահանջները ապահովելու նպատակով՝ շինարարական հրապարակի կազմակերպման Նախագծում, պետական և համայնքային սեփականություն հանդիսացող հողամասերի օգտագործման պարագայում նշել դրանց մակերեսը: 4. Նախագծով ապահովել հարակից տարածքների շահագործման նորմատիվային պահանջները: 5. Հատակագծային լուծումները մշակել համաձայն պատվիրատուի առաջադրանքի՝ հաշվի առնելով նորմատիվային պահանջները: 6. Կենտրոնացված օդափոխության համակարգ չնախատեսելու դեպքում, կառույցի արտաքին տեսքը և ճարտարապետական հորինվածքը հետագա խաթարումներից զերծ պահելու համար, նախատեսել քողարկված համակարգ՝ տեղային օդափոխիչների տեղադրման համար: 7. Շինարարական հրապարակի կազմակերպման Նախագծում անհրաժեշտ է ներառել գեոդեզիական մանրամասն հանույթ՝ նշելով քննարկվող տարածքում և դրան հարակից պետական և համայնքային սեփականություն հանդիսացող հողամասերում և հարակից ընդհանուր օգտագործման տարածքներում առկա առանձին կանգնած ծառերի և թփերի տեղադիրքը: 8. Հարևան հողամասեր դիտահայաց կողմնակատներում լուսային բացվածքներ Նախատեսելու պարագայում ստանալ համապատասխան հողամասի սեփականատիրոջ գրավոր համաձայնությունը, հակառակ պարագայում պահպանել նորմատիվային միջտարածությունները: 9. Նախագծով լուծել ավտոտրանսպորտի անվտանգ ելումուտի և բացօթյա ավտոկայանման խնդիրները: 10. Տանիքները Նախատեսել կազմակերպված ջրահեռացմամբ:

9.7 այլ պահանջներ

10. Հողամասում գտնվող շենքերի ու շինությունների քանդման կամ տեղափոխման (ապամոնտաժման) պայմանները և աշխատանքների հերթականությունը

Անշարժ գույքի նկատմամբ իրավունքների պետական գրանցման հ.01112024-01-0138 վկայականով ամրագրված բոլոր շենք-շինությունները:

11. Ստորգետնյա, կիսանկուղի և առաջին հարկերի տարածքների օգտագործման պայմանները

Համաձայն պատվիրատուի առաջադրանքի:
Նախագծի ինժեներական մասը մշակել իրավասու կազմակերպությունների կողմից տրված տեխնիկական պայմաններին համաձայն:

12. (*) Ինժեներական ցանցեր և սարքավորումներ

12.1 (*) ջրամատակարարում կոյուղի, տաք ջրի մատակարարում

Կցվում է
(համաձայն մատակարարող կազմակերպության տեխնիկական աայմանների)

12.2 (*) Էլեկտրամատակարարում

Կցվում է
(համաձայն մատակարարող կազմակերպության տեխնիկական աայմանների)

12.3. (*) գազամատակարարում

(համաձայն մատակարարող կազմակերպության տեխնիկական աայմանների)

12.4. (*) Էլեկտրոնային հաղորդակցություն մալուխատար կոյուղու (ներառյալ դիտահորը) տեղադիրքը

(համաձայն N 1 հավելվածի 57-րդ կետի 2-րդ ենթակետով սահմանված նվազեցված տվյալների)

12.5. թույլ հոսանքներ

12.6. աղբահանություն

13. Տարածքի ինժեներական Նախապատրաստում

Կազմակերպել ջրահեռացում:
(ռևիեֆի կազմակերպման, ջրահեռացման, ինժեներական աաշտանության միջոցառումները)

14. Բարեկարգում

Հարակից տարածքը բարեկարգել:
(լանդշաֆտային պլանավորման վերաբերյալ պահանջները, կանաչապատում, ճարտարապետական փոքր ձևեր, ցանկապատում, զովազդ և այլն)

15. Շինարարական նյութեր

Երկաթբետոն, սրբատաշ և կոպտատաշ քար, փայտ, մետաղ, ապակի, բարձրորակ սվաղ, երեսապատման բարձրորակ նյութեր:
(շինարարական նյութերի օգտագործման առաջարկությունները տանիքների, ճանապարհների լուծումների, արտաքին դռների, պատուհանների վերաբերյալ)

16. Պաշտպանական կառույցներ	Նախատեսել արտակարգ իրավիճակներում մարդկանց և օբյեկտների պաշտպանության համապատասխան միջոցառումներ:
17. Հակահրդեհային պահանջներ	<p>(արտակարգ իրավիճակներում մարդկանց և օբյեկտների պաշտպանության միջոցառումները)</p> <p>Ապահովել հակահրդեհային նորմատիվ պահանջները, ապահովել հրշեջ հիդրանտների առկայությունը:</p> <p>(հակահրդեհային անվտանգության ապահովման միջոցառումները)</p>
18. Հաշմանդամների և բնակչության սակավաշարժ խմբերի պաշտպանության միջոցառումներ	Նախատեսել հաշմանդամ և ՔՄԽ տեղաշարժվելու համար անհրաժեշտ պայմաններ՝ ՀՀ ՇՆՎ-11.07.01-2006 շինարարական նորմին համապատասխան:
19. Շրջակա միջավայրի պահպանում	<p>• Նախատեսել շրջակա միջավայրը վտանգավոր ազդեցությունից բացառելու համապատասխան միջոցառումներ: • Ապահովել մթնոլորտային օդին, ջրին, բնահողին, ինչպես նաև աղմուկին, թրթռումներին, էլեկտրամագնիսական ճառագայթմանը և այլ բնական և տեխնածին ծագման գործոններին սանիտարական կանոններով և նորմերով, շինարարական նորմերով ներկայացվող նորմատիվ պահանջները:</p> <p>(շրջակա միջավայրը վտանգավոր ազդեցությունից բացառելու միջոցառումները)</p>
20. Շինարարության կազմակերպում	<p>Մշակել շինարարական աշխատանքների կազմակերպման նախագիծ՝ նկատի ունենալով երևան քաղաքի ավագանու 16.03.2012թ. հ.405-Ն որոշմամբ սահմանված լրացուցիչ պայմանները:</p> <p>(առաջարկություններ շինարարության հետ կապված անբարենպաստ ազդեցության բացառման, քաղաքային տնտեսության և տրանսպորտի անխափան աշխատանքի ապահովման վերաբերյալ)</p>
21. Առաջադրանքի գործողության ժամկետը և նախագծի մշակման փուլերը	<p>մինչև 02.05.2028թ., նախագծման փուլերը՝ նախագիծ և աշխատանքային փաստաթղթեր,</p> <p>(նշվում են առաջադրանքի գործողության ժամկետը և նախագծի մշակման փուլերը)</p>

Լ Ր Ա Ց ՈՒ Ց Ի Չ Պ Ա Յ Մ Ա Ն Ն Ե Ր Ը

22. Նախագծային փաստաթղթերի փորձաքննությանը ներկայացվող պահանջներ	Պետական համալիր փորձաքննություն
23. Միջանկյալ համաձայնեցում	<p>(Հայաստանի Հանրապետության օրենսդրությամբ սահմանված փորձաքննության տեսակը կամ նախագծողի երաշխավորագիրը՝ հղում կատարելով համապատասխան իրավական ակտին)</p> <p>• Եսքիզային նախագծի միջանկյալ համաձայնեցում երևանի քաղաքապետարանի հետ: • ՀՀ քաղաքաշինության, տեխնիկական և հրդեհային անվտանգության տեսչական մարմնի հետ:</p> <p>(իրավասու մարմնի կամ Հայաստանի Հանրապետության օրենսդրությամբ նախատեսված դեպքերում շահագրգիռ մարմինների հետ Եսքիզային նախագծի նախնական համաձայնեցում, նշվում է նաև առաջադրանքի փոփոխման հնարավորությունը՝ N 1 հավելվածի 87-րդ կետով նախատեսված դեպքում)</p>
24. Հասարակական քննարկումներ	-----
25. Համաձայնեցումների կամ Մասնագիտական եզրակացությունների ստացում	<p>(Հայաստանի Հանրապետության օրենսդրությամբ սահմանված դեպքում և կարգով)</p> <p>• Երևանի քաղաքապետի հետ: • Մինչև նախագծային աշխատանքները սկսելը առկա ինժեներական ենթակառուցվածքի տեղափոխման պայմանների վերաբերյալ համաձայնություն ձեռք բերել տվյալ ենթակառուցվածքի սեփականատիրոջ (օգտագործողի) հետ:</p> <p>(նշվում են տվյալ օբյեկտի համաձայնեցման օրենքով սահմանված պահանջները՝ հուշարձանների ու բնության պահպանության և այլ փազորված մարմինների հետ, ինչպես նաև N 1 նավելվածի 56-րդ կետով սահմանված դեպքերում՝ ինժեներական ենթակառուցվածքի սեփականատիրոջ (օգտահործողի) հետ)</p>
26. Փոստային բաժանորդային պահարանների տեղադրում	-----
27. Զաղաքաշինական կանոնադրությամբ ամրագրված լրացուցիչ պայմաններ	<p>(նշվում են տվյալ օբյեկտի համաձայնեցման օրենքով սահմանված պահանջները՝ հուշարձանների ու բնության պահպանության և այլ փազորված մարմինների հետ, ինչպես նաև N 1 նավելվածի 56-րդ կետով սահմանված դեպքերում՝ ինժեներական ենթակառուցվածքի սեփականատիրոջ (օգտահործողի) հետ)</p> <p>Նախագծի կազմը և բովանդակությունը համապատասխանեցնել ՀՀ կառավարությանն առընթեր քաղաքաշինության պետական կոմիտեի նախագահի 11.09.2017թ. «Բնակելի, հասարակական, արտադրական շենքերի և շինությունների նախագծային փաստաթղթերի կազմը և բովանդակությունը սահմանող կանոնները հաստատելու մասին» հ.128-Ն հրամանով հաստատված դրույթներին:</p>
28. Այլ պայմաններ	

Երևան քաղաք
Կենտրոն վարչական շրջան
Հատված կադաստրային քարտեզից
Կադաստրային ծածկագիր՝ 01-006-0317-0040
Մասշտաբ 1: 500

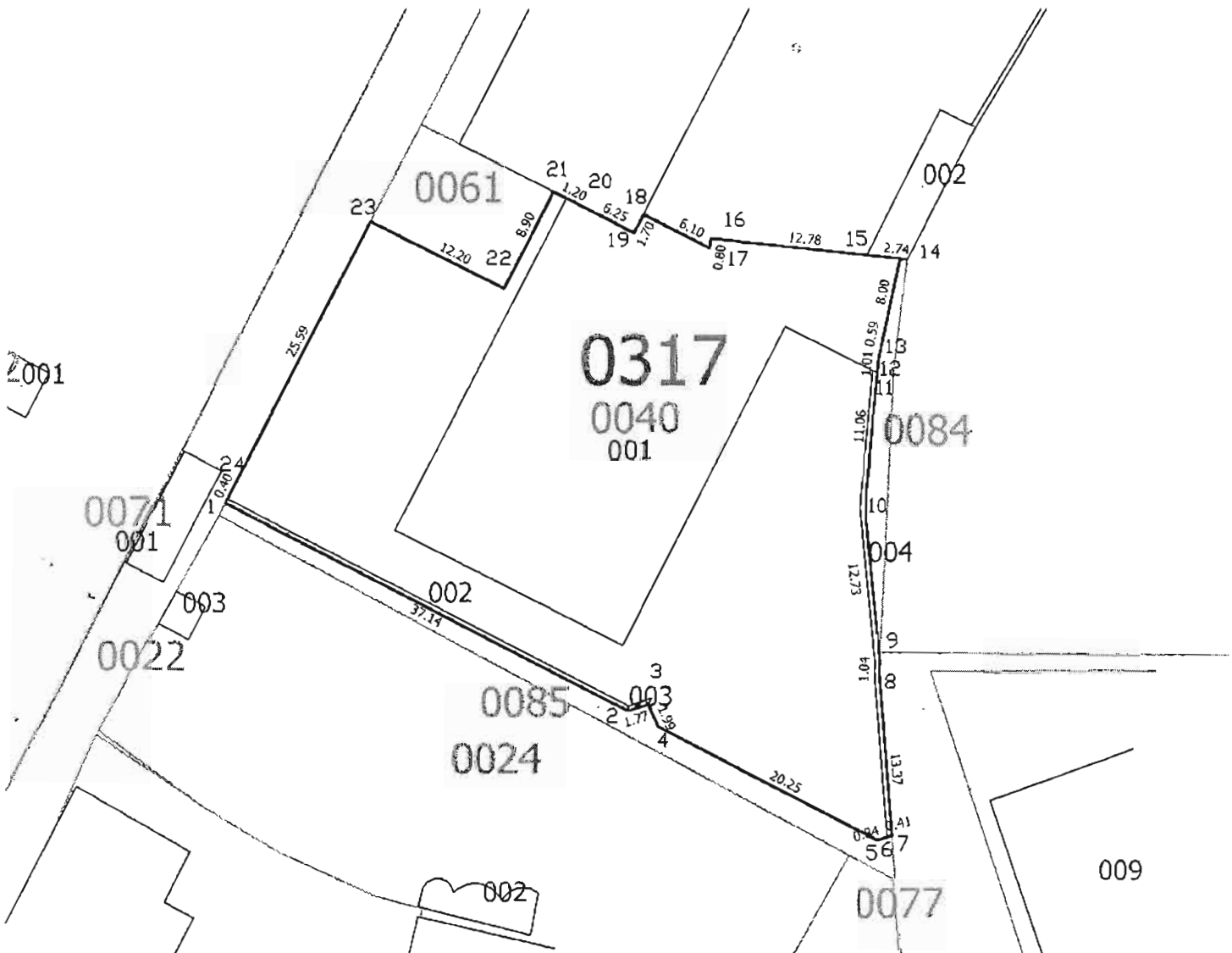

Կոորդինատներ			12	8457982.2659	4448261.1748
	X	Y	13	8457982.3793	4448261.7514
1	8457928.9161	4448249.5126	14	8457983.9981	4448269.5905
2	8457961.8804	4448232.4065	15	8457981.2785	4448269.8881
3	8457963.5612	4448232.9530	16	8457968.5705	4448271.2784
4	8457964.3532	4448231.1233	17	8457968.4471	4448270.4879
5	8457982.3090	4448221.7702	18	8457963.0012	4448273.2449
6	8457983.1133	4448221.9970	19	8457962.2334	4448271.7282
7	8457983.5057	4448222.1077	20	8457956.6588	4448274.5544
8	8457982.4434	4448235.4340	21	8457955.5888	4448275.0976
9	8457982.4876	4448236.4774	22	8457951.5596	4448267.1618
10	8457981.2296	4448249.1492	23	8457940.6812	4448272.6850
11	8457982.1863	4448260.1714	24	8457929.0935	4448249.8672

Երևան քաղաք
Կենտրոն վարչական շրջան
Հատված կադաստրային քարտեզից
Կադաստրային ծածկագիր՝ 01-006-0317-0040
Մասշտաբ 1: 2000

Կադաստրի
կոմիտե

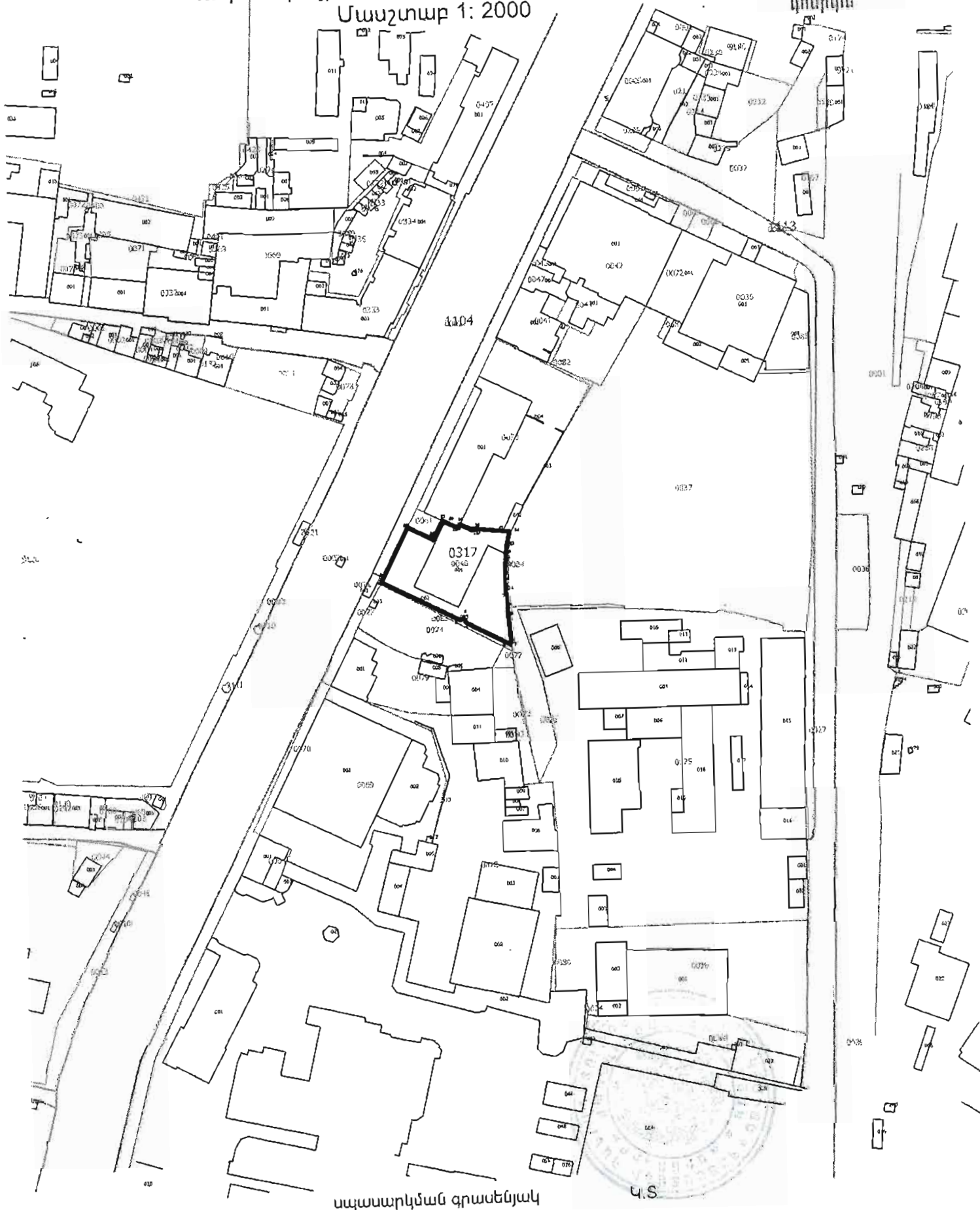

սպասարկման գրասենյակ

Տ.Կ



ՀԱՅԱՍՏԱՆԻ ՀԱՆՐԱՊԵՏՈՒԹՅՈՒՆ

ՎԿԱՅԱԿԱՆ

ԱՆՇԱՐԺ ԳՈՒՅՔԻ ՆԿԱՏՄԱՄԲ ԻՐԱՎՈՒՆՔՆԵՐԻ
ՊԵՏԱԿԱՆ ԳՐԱՆՑՄԱՆ



Սույն վկայականով հաստատվում է 1 նոյեմբերի 2024 թվականին գույքի նկատմամբ իրավունքների պետական գրանցման միասնական մատյանում կատարված անշարժ գույքի նկատմամբ իրավունքի պետական գրանցումը հետևյալ տվյալներով.

1. ԳՐԱՆՑՎԱԾ ԻՐԱՎՈՒՆՔԻ ՍՈՒԲՅԵԿՏ(ՆԵՐ)

«ՁերԹ ԻՔՍ ԳԱՐԱԺ» ՍՊԸ

2. ԱՆՇԱՐԺ ԳՈՒՅՔԻ ԳՏՆՎԵԼՈՒ ՎԱՅՐԸ ԵՎ ԱՆՎԱՆՈՒՄԸ

Երևան, Կենտրոն Արշակունյաց պողոտա 11

3. ԳՐԱՆՑՄԱՆ ՀԱՄԱՐ ՀԻՄՔ ՀԱՆԴԻՍԱՑԱԾ ՓԱՍՏԱԹՂԹԵՐԸ

Անշարժ գույքի ներդրման պայմանագիր 18.12.2008թ. թիվ 4307, Որակավորման վկայական ունեցող անձի կողմից կազմված հողամասի և շինությունների հատակագծեր

4. ՀՈՂԱՄԱՍԻ ԲՆՈՒԹԱԳՐԵՐԸ

Կադաստրային ծածկագիրը՝ 01-006-0317-0040

Մակերեսի չափը (հա)՝ 0.17771

Նպատակային նշանակությունը՝ բնակավայրերի

Գործառնական նշանակությունը կամ հողատեսքը՝ Հասարակական կառուցապատման

Գրանցված իրավունքի տեսակը՝ ՍԵՓԱԿԱՆՈՒԹՅՈՒՆ

ՎԿԱՅԱԿԱՆ N 01112024-01-0138, գաղտնաբառ՝ APJYMF5Y2EGF

Փաստաթղթի իսկությունը և վավերականությունը կարող է ստուգվել Կադաստրի կոմիտեի
www.e-cadastre.am կայքէջի միջոցով

5. ՇԻՆՈՒԹՅՈՒՆՆԵՐԻ ԲՆՈՒԹԱԳՐԵՐԸ

- 1) Նպատակային նշանակությունը՝ հասարակական
- 2) Բնութագրերը ըստ առանձին շինությունների՝

Հ/Հ	Կադաստրային ծածկագիր	Տեսակ	Մակերես	Գրանցված իրավունքի տեսակ
1	01-006-0317-0040-001	Առևտրի և ավտոտեխսպասարկման համալիր	752.4 քմ	ՍԵՓԱԿԱՆՈՒԹՅՈՒՆ
2	01-006-0317-0040-002	պարիսպ	30.1 քմ, 90.3 խ.մ.	ՍԵՓԱԿԱՆՈՒԹՅՈՒՆ

Լրացուցիչ նշումներ և տեղեկություններ

առկա է 2010թ. ինքնակամ Կառուցված «0.7քմ» շինություն, որը ներկայացվել է «ՀՀ Քաղաքացիական օրենսգրքում լրացումներ և փոփոխություններ կատարելու մասին» 16.12.21թ. ՀՕ397-Ն ՀՀ օրենքի 2-րդ հոդվածով սահմանված ժամկետների ավարտից հետո:

Գրանցումը իրականացնող պաշտոնատար անձի անունը, ազգանունը՝ ՀԱՍՄԻԿ ԿԱՐԱՊԵՏՅԱՆ

Զբաղեցրած պաշտոնը՝ Անշարժ գույքի գրանցման միասնական ստորաբաժանման անշարժ գույքի ավագ ռեգիստր

ՎԿԱՅԱԿԱՆ N 01112024-01-0138, գաղտնաբառ՝ APJYMF5Y2EGF

Փաստաթղթի իսկությունը և վավերականությունը կարող է ստուգվել Կադաստրի կոմիտեի www.e-cadastre.am կայքէջի միջոցով

ՀՈՂԱՄԱՍԻ ՏՎՅԱԼՆԵՐԸ

ԿԱՂԱՍՏՐԱՅԻՆ ՀԱՄԱՐԸ 01-006

ՆՊԱՏԱԿԱՅԻՆ ՆՇԱՆԱԿՈՒԹՅՈՒՆԸ

ՕԳՏԱԳՈՐԾՄԱՆ ՆՊԱՏԱԿԸ 15.11.2016 ՎԿԱՐՈՒ ՎԵՐԱԿԱՆԱԿՈՒՄ

ՀՈՂԱՄԱՍԻ ՉԱՓԸ (հա) 0,18654

ԻՐԱԿՈՒՆԹԻ ՏԵՍԱԿԸ _____ *Atchamand Agos*

ՇԵՆՔԻ ՏԿՅԱԼՆԵՐԸ

ԿԱՂԱՍՏՐԱՅԻՆ ՀԱՄԱՐԸ 01-006

ՆՊԱՏԱԿԱՅԻՆ ՆՇԱՆԱԿՈՒԹՅՈՒՆԸ _____ *Armen H. Hach*

ՕԳՏԱԳՈՐԾՄԱՆ ՆՊԱՏԱԿԸ արժեքը 6 ամսվա ցածր է, քան 2015 թվականին

ՄԱԿԵՐԵՍԸ (քառ. մ.) 875.0

ԻՐԱԿՈՒՄԵՐԻ ՏԵՍԱԿԸ _____

ՇՐՆՈՒԹՅԱՆ ՏԿՅԱԼՆԵՐԸ

[illegible]

Լրացուցիչ նշումներ, փոփոխություններ_____

Կատարողներ՝

(ստորագրություններ)

D. L. Lipp

ՇԵՆՔԻ ՀԱՏԱԿԱԳԻԾԸ

(ՄԱՍՆԱԶՆԱԲԵՐ)



Համար Կեր Հաճ. Պ. թ ա յ-ի
Կատարող Հաճ. Պ. Այվ-ի 6
(ստորագրություն)

(մասշտաբը)

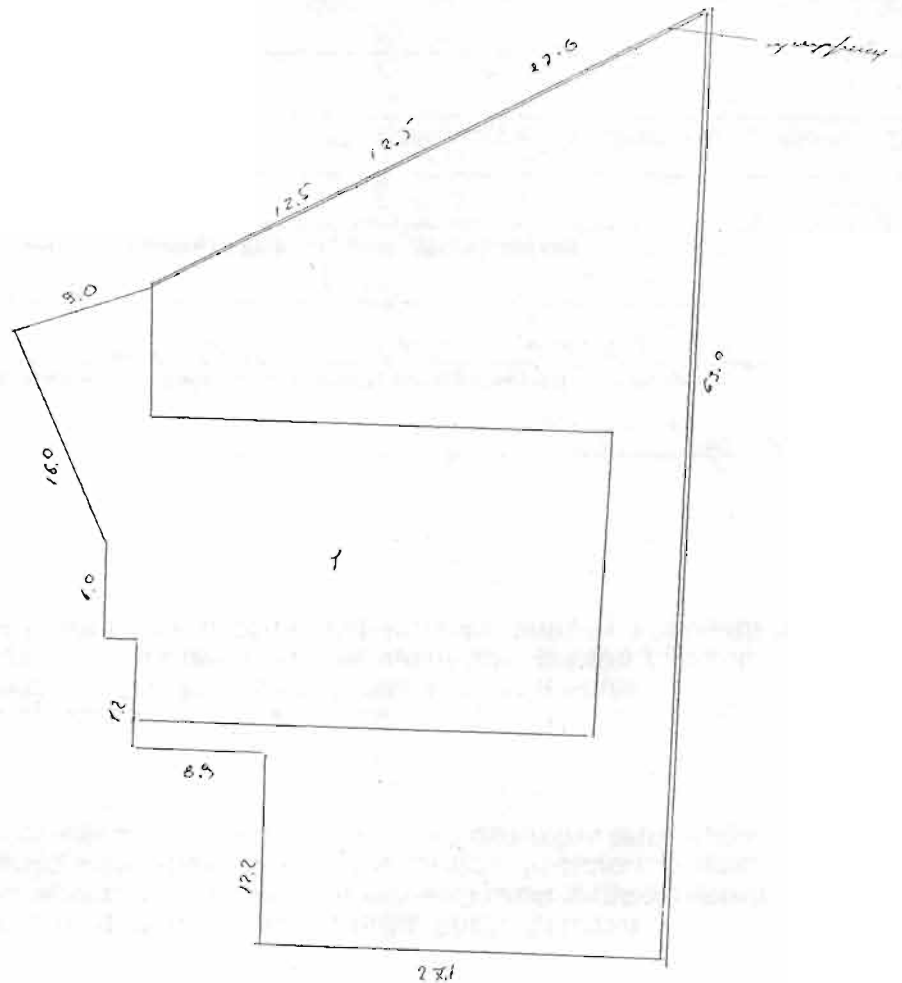

<u>Эрх.</u>	<u>Исходный</u>	<u>Эрх.</u>	<u>из Эконом. экстр.</u>
	1		информационно-аналитический центр

Համար 2/767 Լուս. Ռ. քաղ. -
Կատարող Լուս. Ռ. քաղ. -
(ստորագրություն)

ԿԿԱՅԱԿԱՆԸ ՏՐՎԱԾ Է

Արմենակյան
(սեփականության կամ զգտագործման)

ԻՐԱՎՈՒՆՔՈՎ

« ԶԵՐ Ի՞՞՞՞ Զարգացում 2008 »
(սեփականատիրոջ (օգտագործողի) անունը (անվանումը))

Ֆինանսեր համ. Զարգացում պրո 2008
(անշարժ գույքի գտնվելու վայրը (հասցեն), անվանումը)

ՆԿԱՏԱՍՐ

պեթ. Նախ. 18.12.08թ 4308 հաշվի գրքի Ներքին
(անշարժ գույքի ձեռքբերման իրավունքը հաստատող փաստաթղթի անվանումը)

ՀԻՄԱՆ ԿՐԱ

ԳՐԱՆՑՎԱԾ Է ՀԱՅԱՍՏԱՆԻ ՀԱՆՐԱՊԵՏՈՒԹՅԱՆ ԿԱՌԱՎԱՐՈՒԹՅԱՆ ԱՌԵՆԹԵՐ
ԱՆՇԱՐԺ ԳՈՒՅԵԻ ԿԱԴԱՍՏՐԻ ՊԵՏԱԿԱՆ ԿՈՄԻՏԵԻ, ԳՈՒՅԵԻ ՆԿԱՏԱՍՐ
ԻՐԱՎՈՒՆՔՆԵՐԻ ՊԵՏԱԿԱՆ ԳՐԱՆՑՄԱՆ ՄԻԱՍՆԱԿԱՆ
34-3 ՄԱՏՅԱՆԻ 000008 ՀԱՄԱՐԻ ՏԱԿ:

ՍՈՒՅՆ ԿԿԱՅԱԿԱՆԸ ԿԱԶՄՎԱԾ Է ԵՐԿՈՒ ՕՐԻՆԱԿԻՑ. ՄԵԿԸ ՏՐՎՈՒՄ Է ՄԵՓԱԿԱՆԱՏԻՐՈՋԸ
(ՕԳՏԱԳՈՐԾՈՂԻՆ), ՄՅՈՒՄԸ ՊԱՀՎՈՒՄ Է ՀԱՅԱՍՏԱՆԻ ՀԱՆՐԱՊԵՏՈՒԹՅԱՆ
ԿԱՌԱՎԱՐՈՒԹՅԱՆ ԱՌԵՆԹԵՐ ԱՆՇԱՐԺ ԳՈՒՅԵԻ ԿԱԴԱՍՏՐԻ ՊԵՏԱԿԱՆ ԿՈՄԻՏԵԻ
ԱՇԽԱՏԱԿԱԶՄԻ ՏԱՐԱԾՔԱՅԻՆ ՍՏՈՐԱԲԱԺԱՆՈՒՄՈՒՄ:

ՀԱՅԱՍՏԱՆԻ ՀԱՆՐԱՊԵՏՈՒԹՅԱՆ ԿԱՌԱՎԱՐՈՒԹՅԱՆ
ԱՌԵՆԹԵՐ ԱՆՇԱՐԺ ԳՈՒՅԵԻ ԿԱԴԱՍՏՐԻ ՊԵՏԱԿԱՆ
ԿՈՄԻՏԵԻ ԱՇԽԱՏԱԿԱԶՄԻ ՏԱՐԱԾՔԱՅԻՆ ՍՏՈՐԱԲԱԺԱՆՄԱՆ



ՆԵԿԱՎԱՐ

Բ. Արմենյան
(ստորագրությունը)

« 20 »

12

2008թ.

2622321



ՀԱՅԱՍՏԱՆԻ ՀԱՆՐԱՊԵՏՈՒԹՅՈՒՆ
ԱՐԴԱՐԱԴԱՏՈՒԹՅԱՆ ՆԱԽԱՐԱՐՈՒԹՅՈՒՆ
ԻՐԱՎԱՔԱՆԱԿԱՆ ԱՆՁԱՆՑ ՊԵՏԱԿԱՆ ՌԵԳԻՍՏՐ

ՊԵՏԱԿԱՆ ՄԻԱՄՆԱԿԱՆ ԳՐԱՆՑԱՄԱՏՅԱՆԻՑ ՔԱՂՎԱԾՔ առ 2025-10-22

«ՁԵԹ ԻՔՍ ԳԱՐԱԺ»

Սահմանափակ պատասխանատվությամբ ընկերություն (ՍՊԸ)

Գրանցման համար 286.110.06163

Հիմնադրման տարի 2006

Գրանցման ամսաթիվ 2006-08-03

Գործունեության ժամկետ Անժամկետ

Կարգավիճակ Իրավաբանական անձի լուծարման գործընթացում գտնվելու կամ գործունեության (գոյության) դադարման մասին պետական միասնական գրանցամատյանում տեղեկություններ գրառված չեն:

Իրավաբանական անձի ծածկագիր (ՁԿԴ) 39198871

Հարկ վճարողի հաշվառման համար (ՀՎՀՀ) 02701398

Սոցիալական վճարների պարտավորությունների անձնական հաշվի քարտի համար (Ապահովադրի ծածկագիր) 43116163

Էլ. փոստ info@capitalinvest.am

Կայք -

Գտնվելու վայրը

Հասցե ՀՐ.ՔՈՉԱՐԻ Փ. / 16/6 / ՏԱՐԱԾՔ 68 ԱՐԱԲԿԻՐ 0012
ԵՐԵՎԱՆ ԵՐԵՎԱՆ ՀԱՅԱՍՏԱՆ

Հեռախոս 010 545583

Գործադիր մարմնի ղեկավար

Անուն Ազգանուն ՍԱՄՎԵԼ ՕՐԴՈՒԽԱՆՅԱՆ ԼԵՎՈՆԻ

Անձնագրային տվյալներ 015295918 2023-10-30 001

Հասցե ՎՐԹ. ՓԱՓԱՉՅԱՆ Փ. / Շ / 73 / ԲՆ. 75 ՔԱՆԱՔԵՌ-
ՁԵՅԹՈՒՆ 0037 ԵՐԵՎԱՆ ԵՐԵՎԱՆ ՀԱՅԱՍՏԱՆ



Տեղեկություններ իրավահաշտություն / իրավախորհրդական վերաբերյալ

Իրավախորհրդ(ներ) գրառված չեն

Տեղեկությունների կանոնադրական կապիտալի չափի մասին

Կանոնադրական կապիտալի չափը ՀՀ դրամով՝ 668,649,115.00

Մասնակիցներ

Անուն Ազգանուն / Անվանում	Գրանցամատյանում գրառման ամսաթիվ	Բաժնեմասի չափը	Բաժնեմասի չափը ՀՀ դրամով
«ՔԵՓԻԹԼ ԻՆՎԵՍՏ» ՓԲԸ Գրանցման հ/հ 286 120 1228149 Հասցե՝ ՊՈՒՇԿԻՆԻ Փ. / 43 / 52 ԿԵՆՏՐՈՆ 0010 ԵՐԵՎԱՆ ԵՐԵՎԱՆ ՀԱՅԱՍՏԱՆ	2022-10-17	100 %	668649115

Պետական միասնական գրանցամատյանում կատարված փոփոխություններ

Գրանցման ամսաթիվ	Փոփոխություններ
2008-12-26	ՍՊԸ-ն մասնակիցների գրանցամատյանում ընկերության տվյալների փոփոխությամբ պայմանավորված փոփոխություն Կանոնադրական կապիտալի փոփոխություն Կանոնադրության փոփոխություն (նոր խմբագրությամբ կանոնադրություն)
2009-09-08	ՍՊԸ-ն մասնակիցների գրանցամատյանում ընկերության տվյալների փոփոխությամբ պայմանավորված փոփոխություն Իրավաբանական հասցեի փոփոխություն Կանոնադրության փոփոխություն (կանոնադրության լրացում/փոփոխություն)
2010-07-01	Սեփականության վկայագրի տրամադրում
2012-06-07	Կանոնադրության թվայնացում
2020-01-16	Մասնակիցների տվյալների փոփոխություն Կանոնադրության փոփոխություն (կանոնադրության լրացում/փոփոխություն) Գործադիր մարմնի ղեկավարի տվյալների փոփոխություն
2020-09-24	Կանոնադրական կապիտալի փոփոխություն Կանոնադրության փոփոխություն (կանոնադրության լրացում/փոփոխություն)
2022-10-17	Մասնակիցների փոփոխություն
2022-10-21	Իրավաբանական հասցեի փոփոխություն Պաշտոնական կայքի և/կամ էլ.փոստի մասին տեղեկությունների գրառում Կանոնադրության փոփոխություն (կանոնադրության լրացում/փոփոխություն) Գործադիր մարմնի ղեկավարի փոփոխություն
2023-04-03	Իրական սեփականատերերի վերաբերյալ նոր խմբագրությամբ հայտարարագրի ընդունում
2024-02-20	Իրական սեփականատերերի վերաբերյալ նոր խմբագրությամբ հայտարարագրի ընդունում
2025-10-22	Գործադիր մարմնի ղեկավարի փոփոխություն

Քաղվածքը տրամադրող՝

ԱՆՆԻԿԵՐՄԱՆ ԲԻԶՆԵՍ ՍՈԼՈՒԴԵՐՍ

Քաղվածքի տրամադրման ամսաթիվ՝

2025-10-22

ԸՆԴՀԱՆՈՒՐ ԻՐԱՎԻՃԱԿԻ ՍԽԵՄԱ № 1

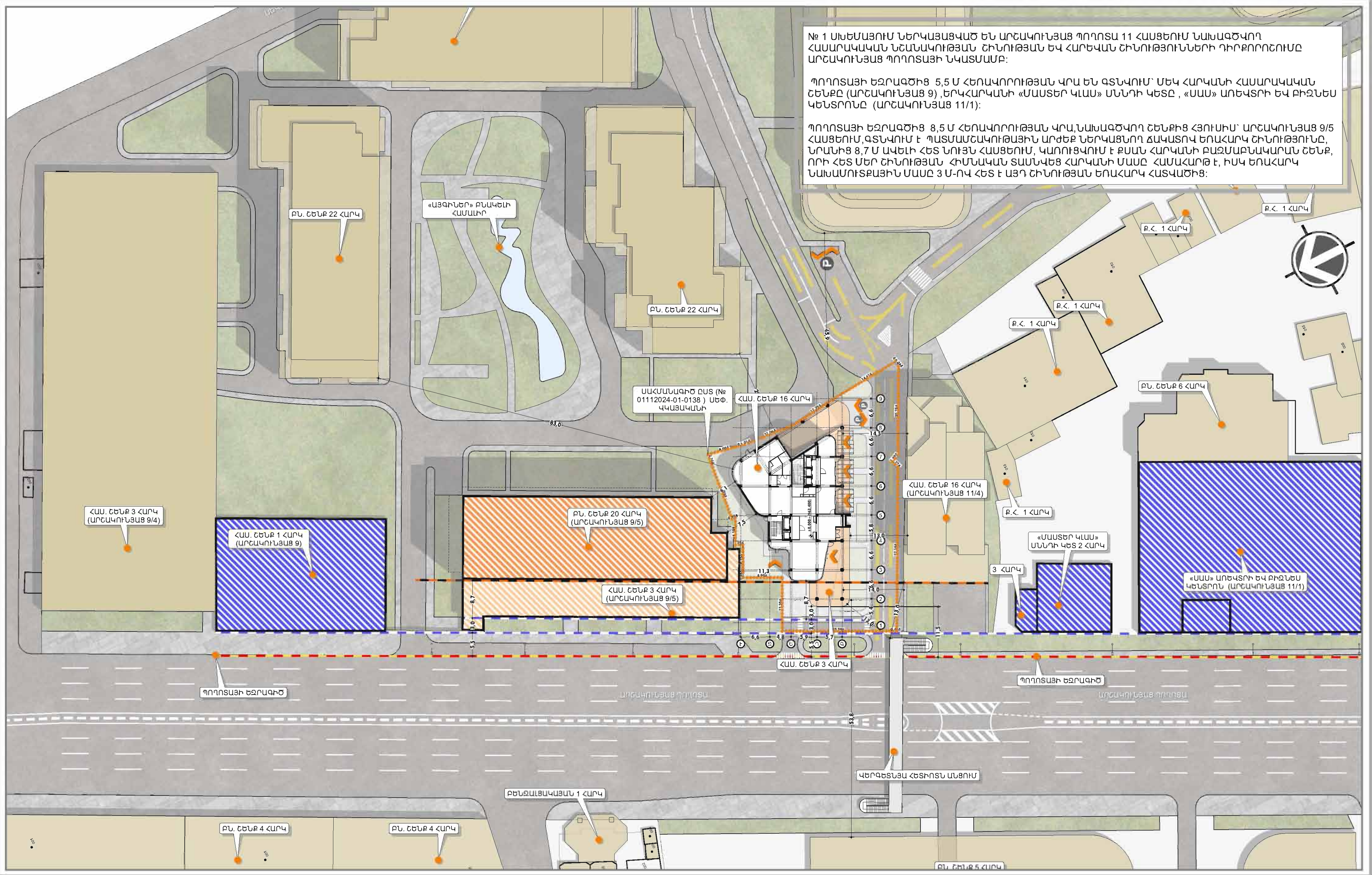

№ 1 ՍԽԵՄԱՅՈՒՄ ՆԵՐԿԱՅԱՑՎԱԾ ԵՆ ԱՐՇԱԿՈՒՆՅԱՑ ՊՈՐՏԱ 11 ՀԱՍՑԵՈՒՄ ՆԱԽԱԳԾՎՈՂ ՀԱՍԱՐԱԿԱԿԱՆ ՆՇԱՆԱԿՈՒԹՅԱՆ ՇԻՆՈՒԹՅԱՆ ԵՎ ՀԱՐԵՎԱՆ ՇԻՆՈՒԹՅՈՒՆՆԵՐԻ ԴԻՔՈՐՈՇՈՒՄ ԱՐՇԱԿՈՒՆՅԱՑ ՊՈՐՏԱՅԻ ՆԿԱՏՄԱՐ:

ՊՈՐՏԱՅԻ ԵԶՐԱԳԻԾ 8,5 Մ ՀԵՌԱՎՈՐՈՒԹՅԱՆ ՎՐԱ ԵՆ ՁՏՆՎՈՒՄ՝ ՄԵՎ ՀԱՐԿԱՆԻ ՀԱՍԱՐԱԿԱԿԱՆ ՇԵՆՔԸ (ԱՐՇԱԿՈՒՆՅԱՑ 9), ՆԵՐԿԱՐԿԱՆԻ «ՄԱՍՏԵՐ ԿԱՍՍ» ՄԱՆԴԻ ԿԵՏԸ, «ՍԱՍ» ԱՌԵՎՏՐԻ ԵՎ ՔԻԶՆԵՍ ԿԵՆՏՐՈՆԸ (ԱՐՇԱԿՈՒՆՅԱՑ 11/1):

ՊՈՐՏԱՅԻ ԵԶՐԱԳԻԾ 8,5 Մ ՀԵՌԱՎՈՐՈՒԹՅԱՆ ՎՐԱ ՆԱԽԱԳԾՎՈՂ ՇԵՆՔԻՑ ՀՅՈՒՄԻՄ՝ ԱՐՇԱԿՈՒՆՅԱՑ 9/5 ՀԱՍՑԵՈՒՄ, ՁՏՆՎՈՒՄ Է ՊԱՏՄԱՆՇԱԿՈՒԹՅԱՆ ԱՐԺԵՔ ՆԵՐԿԱՑՆՈՂ ՃԱԿԱՏՈՎ ԵՌԱՀԱՐԿ ՇԻՆՈՒԹՅՈՒՆԸ, ՆՐԱՆԻՑ 8,7 Մ ԱՎԵԼԻ ՀԵՏ ՆՈՒՅՆ ՀԱՍՑԵՈՒՄ, ԿԱՌՈՒՑՎՈՒՄ Է ՔՍԱՆ ՀԱՐԿԱՆԻ ԲԱԶՄԱԲՆԱԿԱՐԱՆ ՇԵՆՔ, ՈՐԻ ՀԵՏ ՄԵՐ ՇԻՆՈՒԹՅԱՆ ՀԻՄՆԱԿԱՆ ՏԱՍՆՎԵՑ ՀԱՐԿԱՆԻ ՄԱՍԸ ՀԱՍԱՀԱՐԿ Է, ԻՍԿ ԵՌԱՀԱՐԿ ՆԱԽԱՄՈՒՏՔԱՅԻՆ ՄԱՍԸ 3 Մ-ՈՎ ՀԵՏ Է ԱՅՂ ՇԻՆՈՒԹՅԱՆ ԵՌԱՀԱՐԿ ՀԱՏՎԱԾԻՑ:

ՄԻՆԵՄԱ № 2

№ 2 ՄԻՆԵՄԱՅՈՒՄ ՆԵՐԿԱՅԱՑՎԱԾ ԵՆ ԱՐՇԱԿՈՒՆՅԱՑ ՊՈՂՈՏԱ 11 ՀԱՍՑԵՈՒՄ ՆԱԽԱԳԾՎՈՂ ՀԱՍՏԱՐԱԿԱԿԱՆ ՆՇԱՆԱԿՈՒԹՅԱՆ ՇԻՆՈՒԹՅԱՆ ԵՎ ՀՅՈՒՄԻՍԱՅԻՆ ՀԱՐԵՎԱՆՈՒԹՅԱՄԲ ՇԻՆՈՒԹՅՈՒՆՆԵՐԻ ՃԱԿԱՏԱՅԻՆ ՀԱՄԱՂՐՈՒՄԸ:

ՊՈՂՈՏԱՅԻ ԵԶՐԱԳԾԻՑ 5,5 Մ ՀԵՌԱՎՈՐՈՒԹՅԱՆ ԿՐԱ Է ՔՏԵՎՈՒՄ՝ ՄԵՎ ՀԱՐԿԱՆԻ ՀԱՍՏԱՐԱԿԱԿԱՆ ՇԵՆՔԸ (ԱՐՇԱԿՈՒՆՅԱՑ 9) :

ՊՈՂՈՏԱՅԻ ԵԶՐԱԳԾԻՑ 8,5 Մ ՀԵՌԱՎՈՐՈՒԹՅԱՆ ԿՐԱ (ԱՐՇԱԿՈՒՆՅԱՑ 9/5) ՀԱՍՑԵՈՒՄ, ՔՏԵՎՈՒՄ Է ՊԱՏՄԱՄՇԱԿՈՒԹՅԱՆ ԱՐԺԵՔ ՆԵՐԿԱՑՆՈՂ ՃԱԿԱՏՈՎ ԵՌԱՀԱՐԿ ՇԻՆՈՒԹՅՈՒՆԸ, ՆՐԱՆԻՑ 8,7 Մ ԱՎԵԼԻ ՀԵՏ ,ՔՍԱՆ ՀԱՐԿԱՆԻ ԲԱԶՄԱԲՆԱԿԱՐԱՆ ՇԵՆՔ, ՈՐԻ ՀԵՏ ՄԵՐ ՇԻՆՈՒԹՅԱՆ ՀԻՄՆԱԿԱՆ ՏԱՄՆՎԵՑ ՀԱՐԿԱՆԻ ՄԱՍԸ ՀԱՄԱՀԱՐԺ Է, ԻՍԿ ԵՌԱՀԱՐԿ ՆԱԽԱՄՈՒՏՔԱՅԻՆ ՄԱՍԸ 3 Մ-ՈՎ ՀԵՏ Է ԱՅՂ ՇԻՆՈՒԹՅԱՆ ԵՌԱՀԱՐԿ ՀԱՏՎԱԾԻՑ:

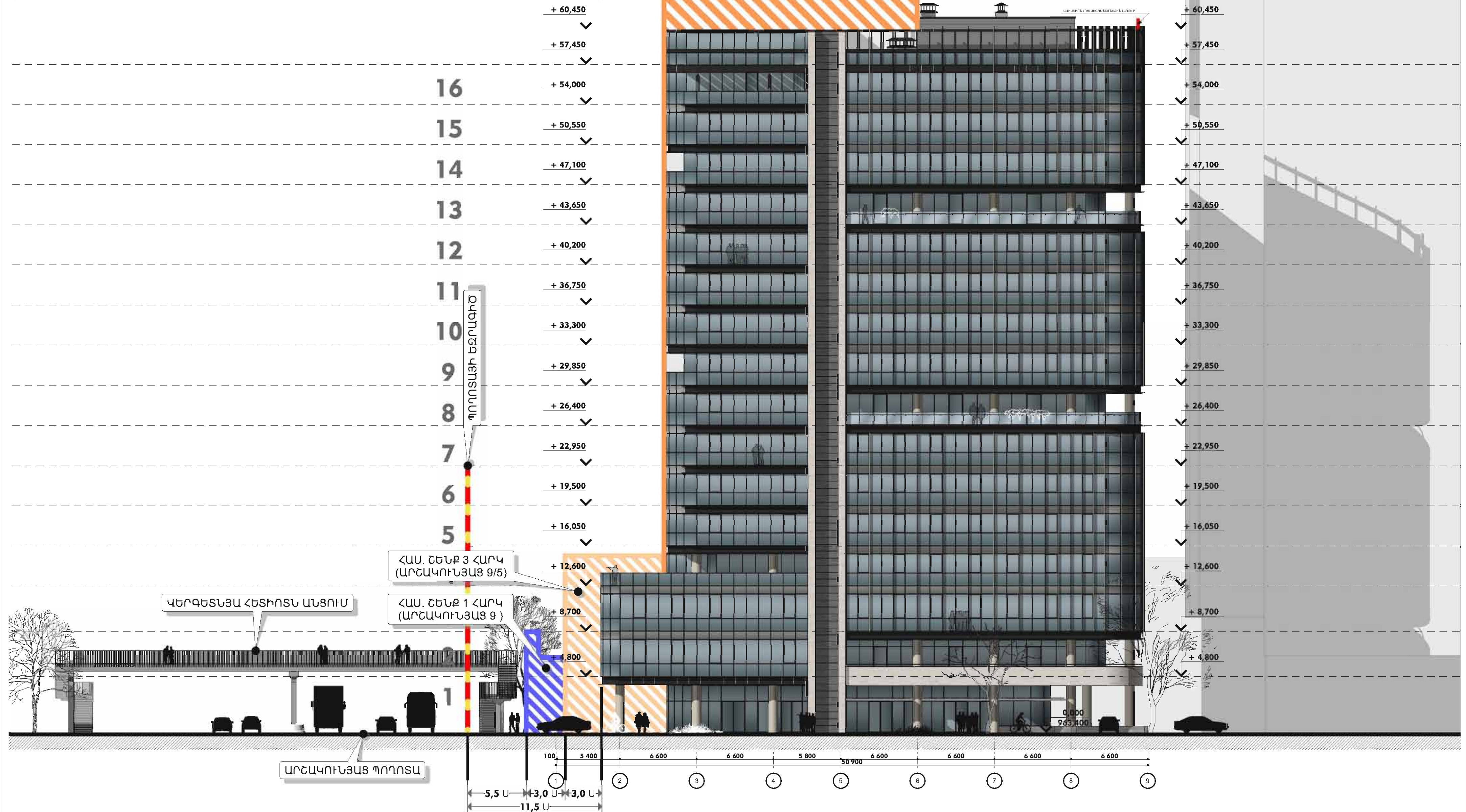

ՄԽԵՄԱ № 3

№ 3 ՄԽԵՄԱՅՈՒՄ ՆԵՐԿԱՅԱՑՎԱԾ ԵՆ ԱՐՇԱԿՈՒՆՅԱՑ ՊՈՂՈՏԱ 11 ՀԱՍՑԵՈՒՄ ՆԱԽԱԳԾՎՈՂ ՀԱՍՏԱՐԱԿԱԿԱՆ ՆՇԱՆԱԿՈՒԹՅԱՆ ՇԻՆՈՒԹՅԱՆ ԵՎ ՀԱՐԱՎԱՅԻՆ ՀԱՐԵՎԱՆՈՒԹՅԱՄԲ ՇԻՆՈՒԹՅՈՒՆՆԵՐԻ ՃԱԿԱՏԱՅԻՆ ՀԱՄԱԴՐՈՒՄԸ:

ՊՈՂՈՏԱՅԻ ԵԶՐԱԳԾԻՑ 5,5 Մ ՀԵՌԱՎՈՐՈՒԹՅԱՆ ԿՐԱ ԵՆ ԳՏՆՎՈՒՄ ԵՐԿՀԱՐԿԱՆԻ «ՄԱՍՏԵՐ ԿԼԱՍ» ՄՆՆԴԻ ԿԵՏԸ, «ՄԱՍ» ԱՌԵՎՏՐԻ ԵՎ ՔԻԶՆԵՍ ԿԵՆՏՐՈՆԸ (ԱՐՇԱԿՈՒՆՅԱՑ 11/1): ԱԿՆՀԱՅՑ ԵՐԵՎՈՒՄ Է, ՈՐ ՆԱԽԱԳԾՎՈՂ ՇԵՆՔԻ ՆԱԽԱՄՈՒՏՔԱՅԻՆ ԵՌԱՀԱՐԿ ՄԱՍԸ 6 Մ-ՈՎ ԱԿԵԼԻ ՀԵՏ Է «ՄԱՍ» ԱՌԵՎՏՐԻ ԵՎ ՔԻԶՆԵՍ ԿԵՆՏՐՈՆԻՑ:

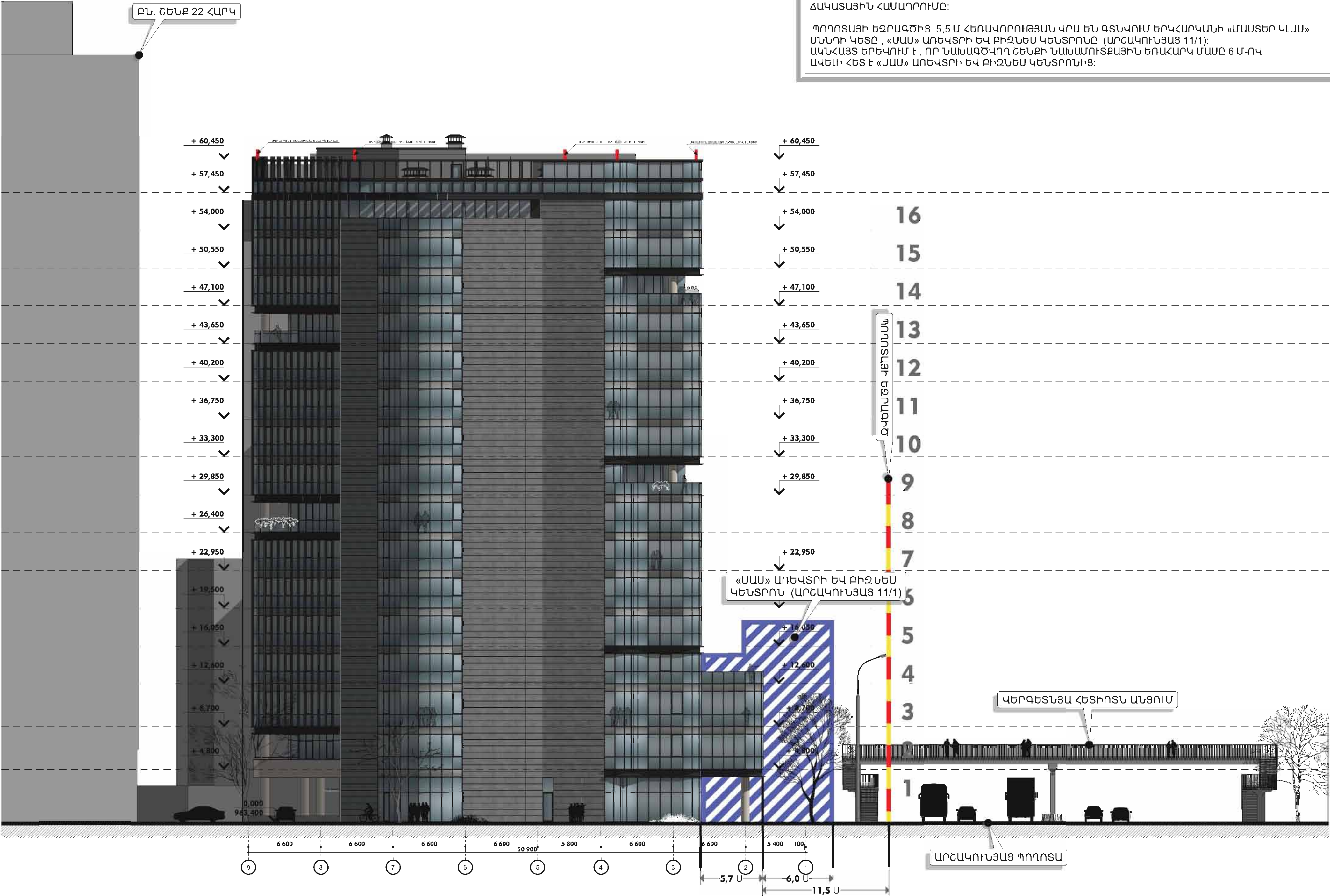

ԵՌԱԶԱՓ ՄԻՆԵՄԱ № 4

№ 1 Սևեմսնոյ Ներկայնացված են արձակուրնն Պորոս 11 Հասցեով Նախագահող Հասարակական Նշանակություններ Շինություններ Եվ Հարեմներ Շինություններ Դիրքորոշումներ արձակուրնն Պորոսն Նկատմամբ:

ՊՐՈԴՐԱՅԻՆ ԵԶՐԱԳԾԻՑ 5,5 Մ ՀԵՌԱԿՈՐՈՒԹՅԱՆ ԿՐԱ ԵՆ ՓՏՆԿՈՒՄ՝ ՄԵԿ ՀԱՐԿԱՆԻ ՀԱՍԱՐԱԿԱԿԱՆ ՇԵՆՔԸ (ԱՐՇԱԿՈՒՆՅԱՑ 9), ԵՐԿՀԱՐԿԱՆԻ «ՄԱՍՏԵՐ ԿԼԱՍ» ՄՆՆՂԻ ԿԵՏԸ, «ՍԱՍ» ԱՌԵՎՏՐԻ ԵՎ ԲԻԶՆԵՍ ԿԵՆՏՐՈՆԸ (ԱՐՇԱԿՈՒՆՅԱՑ 11/1):

ՊՈՐՈՏԱՅԻ ԵԶՐԱԳԾԻՑ 8,5 Մ ՀԵՌԱԿՈՐՈՒԹՅԱՆ ԿՐԱՆԱՍԱԳԾԿՈՂ ՇԵՆՔԻՑ ՀՅՈՒՄԻՍ՝ ԱՐՇԱԿՈՒՆՅԱՑ 9/5 ՀԱՍՑԵՌԻՄ, ԳՏՆԿՈՒՄ Է ՊԱՏԱՄԱՇԿԱՌԻԹՅԱՅԻՆ ԱՐԺԵՔ ՆԵՐԿԱՑՆՈՂ ՃԱԿԱՑՈՎ ԵՌԱՀԱՐԿ ՇԻՆՈՒԹՅՈՒՆԸ, ՆՈՐԱՆԻՑ 8,7 Մ ԿԵԼԵԻ ՀՏՆ ՆՈՒՇՐ ՀԱՍՑԵՐԻՄ, ԿԱՌՈՒՑԿՈՒՄ Է ՔՍԱՇ ՀԱՐԿԱՆԻ ԲԱԶՄԱԲՆԱԿԱՐԱՆ ՇԵՆՔ, ՈՐԻ ՀՏՆ ՄԵՐ ՇԻՆՈՒԹՅԱՆ ՀԻՄՆԱԿԱՆ ՏԱՄԱՅԵՑ ՀԱՐԿԱՆԻ ՄԱՍԸ ՀԱՄԱՀԱՐԿ Է, ԻՍԿ ԵՌԱՀԱՐԿ ՆԱՍՏԱՐՈՒՏՔԱՅԻՆ ՄԱՍԸ 3 Մ-ՈՎ ՀՏԵ Է ԱՅՂ ՇԻՆՈՒԹՅԱՆ ԵՌԱՀԱՐԿ ՀԱՏԿԱԾԻՑ:

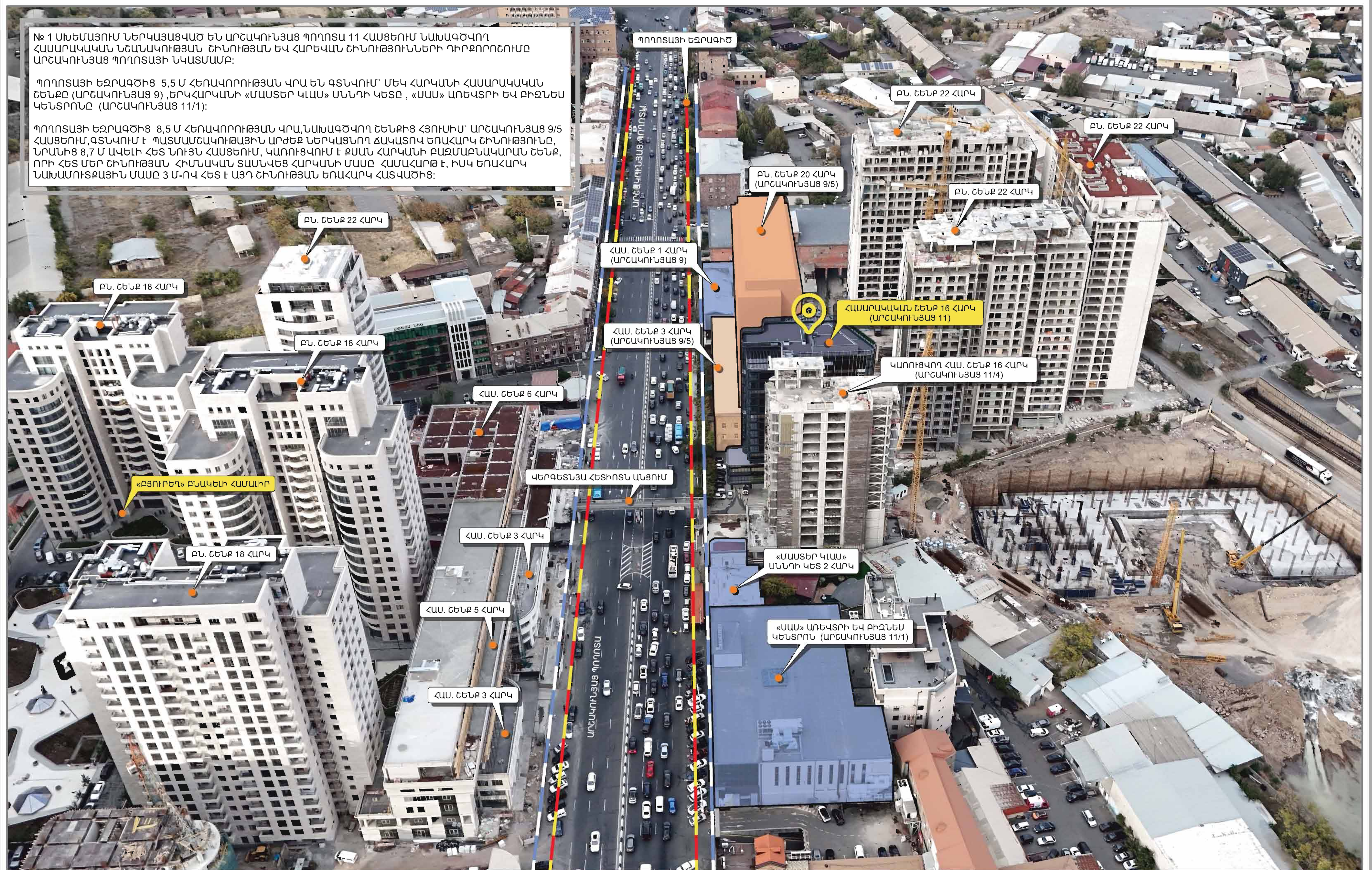

ԹԵՐԹԻ Հ/Հ	ԹԵՐԹԻ ԱՆՎԱՆՈՒՄԸ
Ճ-1	ԸՆԴՀԱՆՈՒՐ ԻՐԱՎԻՃԱԿԻ ՍԽԵՄԱ № 1
Ճ-2	ՍԽԵՄԱ № 2
Ճ-3	ՍԽԵՄԱ № 3
Ճ-4	ԵՌԱԶԱԺ ՍԽԵՄԱ № 4
Ճ-5	ՆԱԽԱԳԾԻ ԿԱԶՄԸ ԵՎ ԲԱՑԱՏՐԱԳԻՐ
Ճ-6	ԻՐԱՎԻՃԱԿԱՅԻՆ ՀԱՏԱԿԱԳԻԾ Մ 1:2000
Ճ-7	ԻՐԱԴՐԱՅԻՆ ՀԱՏԱԿԱԳԻԾ (Google-Earth) Մ 1:1000
Ճ-8	ԳԼԽԱՎՈՐ ՀԱՏԱԿԱԳԻԾ Մ 1:1000
Ճ-9	ԳԼԽԱՎՈՐ ՀԱՏԱԿԱԳԻԾ Մ 1:400
Ճ-10	ԳԼԽԱՎՈՐ ՀԱՏԱԿԱԳԻԾ Մ 1:200
Ճ-11	ԻՐԱՎԻՃԱԿԱՅԻՆ ՀԱՏԱԿԱԳԻԾ ՍԱՀՄԱՆՆԵՐԻ ՆՇԱՀԱՐՄԱՄԲ Մ1:250
Ճ-12	ՔԱՆԴԱՊՈՂ ՇԻՆՈՒԹՅՈՒՆՆԵՐԻ ԳԼԽԱՎՈՐ ՀԱՏԱԿԱԳԻԾ Մ1:200
Ճ-13	ՀՐՇԵՋ ՄԵՔԵՆԱՆԵՐԻ ՏԵՂԱԴԻՐՔԵՐԸ ԵՎ ՇԱՐԺԱՍԱՆԴՈՒՂՔՆԵՐԻ ՄՈՏԵՑՈՒՄԸ 1:250
Ճ-14	ՍՏՈՐԻՆ III ՀԱՐԿԻ ՍԽԵՄԱ՝ (ԱՊԱՍՏԱՐԱՆԻ) ԴԵՊԵՈՒՄ(ՆԻՇ -11,70)
Ճ-15	ՍՏՈՐԻՆ II ՀԱՐԿԻ ՍԽԵՄԱ՝ (ԱՊԱՍՏԱՐԱՆԻ) ԴԵՊԵՈՒՄ(ՆԻՇ -8,10)
Ճ-16	ՍՏՈՐԻՆ I ՀԱՐԿԻ ՍԽԵՄԱ՝ (ԱՊԱՍՏԱՐԱՆԻ) ԴԵՊԵՈՒՄ (ՆԻՇ-4,50)
Ճ-17	ՍՏՈՐԻՆ III ՀԱՐԿԻ ԿԱՀԱՎՈՐՄԱՆ ՀԱՏԱԿԱԳԻԾ (ՆԻՇ -11,70)
Ճ-18	ՍՏՈՐԻՆ II ՀԱՐԿԻ ԿԱՀԱՎՈՐՄԱՆ ՀԱՏԱԿԱԳԻԾ (ՆԻՇ-8,10)
Ճ-19	ՍՏՈՐԻՆ I ՀԱՐԿԻ ԿԱՀԱՎՈՐՄԱՆ ՀԱՏԱԿԱԳԻԾ (ՆԻՇ-4,50)
Ճ-20	ԱՌԱՋԻՆ ՀԱՐԿԻ ԿԱՀԱՎՈՐՄԱՆ ՀԱՏԱԿԱԳԻԾ(ՆԻՇ ±0,00=963,40) Մ 1:100
Ճ-21	ԵՐԿՐՈՐԴ ՀԱՐԿԻ ԿԱՀԱՎՈՐՄԱՆ ՀԱՏԱԿԱԳԻԾ (ՆԻՇ +4,80) Մ 1:100
Ճ-22	ԵՐՐՈՐԴ ՀԱՐԿԻ ԿԱՀԱՎՈՐՄԱՆ ՀԱՏԱԿԱԳԻԾ(ՆԻՇ +8,70) Մ 1:100
Ճ-23	ՉՈՐՐՈՐԴ ՀԱՐԿԻ ԿԱՀԱՎՈՐՄԱՆ ՀԱՏԱԿԱԳԻԾ (ՆԻՇ +12,60) Մ 1:100
Ճ-24	ՀԻՆԳԵՐՈՐԴ ՀԱՐԿԻ ԿԱՀԱՎՈՐՄԱՆ ՀԱՏԱԿԱԳԻԾ (ՆԻՇ +16,05) Մ 1:100
Ճ-25	ՎԵՑԵՐՈՐԴ ՀԱՐԿԻ ԿԱՀԱՎՈՐՄԱՆ ՀԱՏԱԿԱԳԻԾ (ՆԻՇ +19,50) Մ 1:100
Ճ-26	ՅՈԹԵՐՈՐԴ ՀԱՐԿԻ ԿԱՀԱՎՈՐՄԱՆ ՀԱՏԱԿԱԳԻԾ (ՆԻՇ +22,95) Մ 1:100
Ճ-27	ՈՒԹԵՐՈՐԴ ՀԱՐԿԻ ԿԱՀԱՎՈՐՄԱՆ ՀԱՏԱԿԱԳԻԾ (ՆԻՇ +26,40) Մ 1:100
Ճ-28	ԻՆՆԵՐՈՐԴ ՀԱՐԿԻ ԿԱՀԱՎՈՐՄԱՆ ՀԱՏԱԿԱԳԻԾ (ՆԻՇ +29,85) Մ 1:100
Ճ-29	ՏԱՍՆԵՐՈՐԴ ՀԱՐԿԻ ԿԱՀԱՎՈՐՄԱՆ ՀԱՏԱԿԱԳԻԾ (ՆԻՇ +33,30) Մ 1:100
Ճ-30	ՏԱՍՆԵՎԵՐՈՐԴ ՀԱՐԿԻ ԿԱՀԱՎՈՐՄԱՆ ՀԱՏԱԿԱԳԻԾ (ՆԻՇ +36,75) Մ 1:100
Ճ-31	ՏԱՍՆԵՐԿՈՒԵՐՈՐԴ ՀԱՐԿԻ ԿԱՀԱՎՈՐՄԱՆ ՀԱՏԱԿԱԳԻԾ (ՆԻՇ +40,20) Մ 1:100
Ճ-32	ՏԱՍՆԵՐԵՔԵՐՈՐԴ ՀԱՐԿԻ ԿԱՀԱՎՈՐՄԱՆ ՀԱՏԱԿԱԳԻԾ (ՆԻՇ +43,65) Մ 1:100
Ճ-33	ՏԱՍՆՉՈՐԱՅԵՐՈՐԴ ՀԱՐԿԻ ԿԱՀԱՎՈՐՄԱՆ ՀԱՏԱԿԱԳԻԾ (ՆԻՇ +47,10) Մ 1:100
Ճ-34	ՏԱՍՆՀԻՆԳԵՐՈՐԴ ՀԱՐԿԻ ԿԱՀԱՎՈՐՄԱՆ ՀԱՏԱԿԱԳԻԾ (ՆԻՇ+50,55) Մ 1:100
Ճ-35	ՏԱՍՆՎԵՑԵՐՈՐԴ ՀԱՐԿԻ ԿԱՀԱՎՈՐՄԱՆ ՀԱՏԱԿԱԳԻԾ (ՆԻՇ+54,00) Մ 1:100
Ճ-36	ՏԱՆԻՔԻ ՀԱՐԿԻ ՀԱՏԱԿԱԳԻԾ Մ 1:100
Ճ-37	ԿՏՐՎԱԾՔ 1-1 Մ 1:200
Ճ-38	ԿՏՐՎԱԾՔ 2-2 Մ 1:100
Ճ-39	ՃԱԿԱՏ ԸՍՏ 1-10 ԱՌԱՆՑՔՆԵՐԻ
Ճ-40	ՃԱԿԱՏ ԸՍՏ 10-1 ԱՌԱՆՑՔՆԵՐԻ
Ճ-41	ՃԱԿԱՏ ԸՍՏ Ը-Գ ԱՌԱՆՑՔՆԵՐԻ
Ճ-42	ԻՐԱՎԻՃԱԿԱՅԻՆ ԼՈՒՍԱՆԿԱՐՆԵՐ
Ճ-43	ԿԱՌՈՒՅՑԻ ՑԵՐԵԿԱՅԻՆ ԵՎ ԳԻՇԵՐԱՅԻՆ ԼՈՒՍԱՎՈՐՈՒԹՅՈՒՆՈՎ ԵՌԱԶԱԺ ՏԵՍՔԵՐ
Ճ-44	ԿԱՌՈՒՅՑԻ ԵՌԱԶԱԺ ՏԵՍՔԻ ՏԵՂԱԿԱՊՈՒՄԸ ՏԱՐԱԾԱԿԱՆ ՄԻՋԱԿԱՅՐՈՒՄ
ՇԿ-1	ՇԻՆԱՐԱՐՈՒԹՅԱՆ ԿԱԶՄԱԿԵՐՊՈՒՄ

ՆԱԽԱԳԾՎՈՂ ՀԱՍԱՐԱԿԱԿԱՆ ՇԵՆՔԸ ՁՏՆՎՈՒՄ Է Ք.ԵՐԵՎԱՆ,ԿԵՆՏՐՈՆ ԱՐՇԱԿՈՒՆՅԱՑ ՊՐՈԴՏԱ 11 ՀԱՍՑԵՈՒՄ: ԱՇԽԱՏԱՆՔԱՅԻՆ ՆԱԽԱԳԾԻ ՄՇԱԿՄԱՆ ՀԱՄԱՐ ՀԻՄՔ Է ՀԱՆԴԻՍԱՑԵԼ ՔԱՂԱՔԱՊԵՏԱՐԱՆԻ ԿՈՂՄԻՑ ՏՐՎԱԾ N ՆԹ-2947-25 ՃԱՐՏԱՐԱՊԵՏԱՀԱՏԱԿԱԳԾԱՅԻՆ ԱՌԱՋԱԴՐԱՆՔԸ ՏՐՎԱԾ 02.05.2025 ԹՎԱԿԱՆԻՆ ԵՐԵՔ ՏԱՐԻ ԺԱՄԿԵՏՈՎ, ՊԱՏԿԻՐԱՏՈՒԻ ԱՌԱՋԱԴՐԱՆՔԸ, ԳՈՐԾՈՂ ՇԻՆԱՐԱՐԱԿԱՆ ՆՈՐՄԵՐԸ, ԱՆՇԱՐԺ ԳՈՒՅՔԻ ԳՐԱՆՑՄԱՆ ՎԿԱՅԱԿԱՆԸ ԵՎ ՀՈՂԱՄԱՍԻ ՏԵՂԱԳՐԱԿԱՆ ՀԱՆՈՒՅԹԸ:

ՀՈՂԱՄԱՍԻ ՄԱԿԵՐԵՍԸ ԿԱԶՄՈՒՄ Է 1777,1 ՔՄ , ԿԱՂԱՍՏՐԱՅԻՆ ԾԱԾԿԱԳԻՐ (01-006-0317-0040) ԵՎ ՍԵՓԱԿԱՆՈՒԹՅԱՆ ՎԿԱՅԱԿԱՆ (№ 01112024-01-0138):ՏԱՐԱԾՔՈՒՄ ԿԱՆ ՔԱՆԴԱՄԱՆ ԵՆԹԱԿԱ ՇԻՆՈՒԹՅՈՒՆՆԵՐ -782,5 ՔՄ ԸՆԴՀԱՆՈՒՐ ՄԱԿԵՐԵՍՈՎ:ՇԵՆՔԻ ՄՈՏԵՑՈՒՄԸ ՆԱԽԱՏԵՍՎԱԾ Է ԱՐՇԱԿՈՒՆՅԱՑ ՊՐՈԴՏԱՅԻՑ ԵՎ ՍԵՎԱՆԻ ՓՈՂՈՑԻՑ

ՀԱՍԱՐԱԿԱԿԱՆ ՇԵՆՔԸ ՈՒՆԻ 3 ՍՏՈՐԳԵՏՆԱ ԵՎ 16 ՎԵՐԳԵՏՆԱ ՀԱՐԿԵՐ (15 850,00 ՔՄ) ԸՆԴՀԱՆՈՒՐ ՇԻՆԱՐԱՐԱՆ ՄԱԿԵՐԵՍՈՎ, (26,5×46,5) Մ ԱՐՏԱՔԻՆ ՉԱՓՍԵՐՈՎ

ԱՎՏՈԿԱՅԱՆԱՏԵՂԵՐԸ ՆԱԽԱՏԵՍՎԱԾ ԵՆ ՍՏՈՐԳԵՏՆՅԱ ԵՐԵՔ ՀԱՐԿԵՐՈՒՄ (4 171,10 ՔՄ) ԸՆԴՀԱՆՈՒՐ ՇԻՆԱՐԱՐԱԿԱՆ ՄԱԿԵՐԵՍՈՎ,ԱՎՏՈԿԱՅԱՆԱՏԵՂԵՐԻ ՆԱԽՆԱԿԱՆ ՔԱՆԱԿԸ ԿԱԶՄՈՒՄ Է 80 ՄԵՔԵՆԱՏԵՂ: ՊՈՄՊԱԿԱՅԱՆԸ, ՀԱԿԱՀՐԴԵՀԱՅԻՆ ՈՅՋԵՐՎՈՒՐՆԵՐԸ ՏԵՂԱԿԱՅՎԱԾ ԵՆ ԱՎՏՈԿԱՅԱՆԱՏԵՂԻՈՒՄ:

ԱՎՏՈԿԱՅԱՆԱՏԵՂԻՆ ԱՊԱՀՈՎՎԱԾ Է ՀՐԴԵՀԱՄԱՐՄԱՆ ԵՎ ՀՐԴԵՀԱՇԽՋՄԱՆ ՀԱՄԱԿԱՐԳՈՎ:ՆԱԽԱՏԵՍՎԱԾ ԵՆ ԱՎՏՈԼՎԱՑՄԱՆ ԵՎ ԱՎՏՈՏԵԽՍՊԱՍԱՐԿՄԱՆ ԿԵՏԵՐ, ԻՍԿ ԷԼԵԿՏՐԱՄՈՔԻԼՆԵՐԻ ՀԱՄԱՐ ԼԻՑՔԱՎՈՐՄԱՆ ԿԵՏԵՐ:

ԱՎՏՈԿԱՅԱՆԱՏԵՂԵՐՈՒՄ ԱՍՏՃԱՆԱԿԱՆԴԱԿՆԵՐԻ ԵՎ ՎԵՐԵԼԱԿՆԵՐԻ ՀՈՐԱՆՆԵՐԻ ԴԻՄԱՑ ՆԱԽԱՏԵՍՎՈՒՄ ԵՆ ՆԱԽԱՄՈՒՏՔ

ԱՆՑԱԽՑԵՐ ԻՆՔՆԱՓԱԿՎՈՂ ԴՈՆԵՐՈՎ EI-60 ՄԱԿՆԻՇԻ ՀՐԱԿԱՅՈՒՆ ԱՊԱԿԻՆԵՐԻՑ:

ԱՍՏՃԱՆԱԿԱՆԴԱԿՆԵՐԻ ԴՈՆԵՐԸ ՀՐԱԿԱՅՈՒՆ ԵՆ ԵՎ ԻՆՔՆԱՓԱԿՎՈՂ:

ՎԵՐԳԵՏՆՅԱ 16 ՀԱՐԿԵՐԸ ՆԱԽԱՏԵՍՎԱԾ ԵՆ ԿՈՄԵՐՑԻՈՆ ՏԱՐԱԾՔՆԵՐԻ ՀԱՄԱՐ (11 678,90 ՔՄ)

ԸՆԴՀԱՆՈՒՐ ՇԻՆԱՐԱՐԱԿԱՆ ՄԱԿԵՐԵՍՈՎ:

ԵՐԵՄՊԱՏՈՒՄԸ ՆԱԽԱՏԵՍՎՈՒՄ Է ԻՐԱԿԱՆԱՑՆԵԼ ՕԴԱՓՈԽՎՈՂ ՖԱՍԱԴԱՅԻՆ ՀԱՄԱԿԱՐԳՈՎ՝ ՏՐԱՎԵՐՏԻՆԵ ԵՎ ԲԱԶԱԼՏԵ ՍԱԼԻԿՆԵՐՈՎ, ՆԱԵՎ ՕԴԱՅԻՆ ՄԻՋՆԱՇԵՐՏՈՎ ԿԵՐԱՄՈԳՐԱՆԻՏԵ ՍԱԼԻԿՆԵՐՈՎ :

ՏԱՆԻՔԸ ՆԱԽԱՏԵՍՎՈՒՄ Է ՀԱՐԹ՝ ՇԱՀԱԳՈՐԾՎՈՂ: ՆԱԽԱՏԵՍՎԱԾ Է ԱՆՋՐԵՎԱՋՐԵՐԻ ՆԵՐՔԻՆ ՋՐԱՀԵՌԱՑՄԱՆ ՀԱՄԱԿԱՐԳ:

ԱՊԱԿԵՊԱՏՈՒՄԸ ՎԻՏՐԱԺՆԵՐԸ, ԴՈՆԵՐԸ ԵՎ ՊԱՏՈՒՀԱՆՆԵՐԸ ՆԱԽԱՏԵՍՎԱԾ Է ՋԵՐՄԱԿԱՄՐՋԱԿՈՎ, ԱԼՅՈՒՄԻՆԵ ՊՐՈՅԻԼՆԵՐՈՎ:

ՇԵՆՔՆ ԱՊԱՀՈՎՎԱԾ Է ՇԱՆԹԱՊԱՇՏՊԱՆՈՒԹՅԱՆ ՀԱՄԱԿԱՐԳՈՎ



ԱՌԱՋԻՆ ՀԱՐԿԻ ՀԱՏԱԿԻ ԾԱԾԿԸ ԱՌԱՋԻՆ ՏԻՊԻ ՀՐԱԿԱՅՈՒՆՈՒԹՅԱՆ ԱՍՏԻՃԱՆԻ Է ԿԱՆԱՉԱՊԱՏ ՏԱՐԱԾՔՆԵՐԸ ՆԱԽԱՏԵՍՎԱԾ ԵՆ ՀՐՇԵՋ ՄԵՔԵՆԱՆԱԵՐԻ ԱՆՑՄԱՆ ՀԱՄԱՐ:

ՇԵՆՔԻ (-0,05)ՊԱՅՄԱՆԱԿԱՆ ՆԻՇԻ ԱՅՆ ՀԱՏՎԱԾՆԵՐՈՒՄ ՈՐՏԵՂ ՆԱԽԱԳԾՈՎ ՎԵՐԳԵՏՆՅԱ ԿԱՌՈՒՅՑՆԵՐ ՉԿԱՆ , ԾԱԾԿԻ ՍԱԵՐԸ ՀԱՇՎԱՐԿԱԾ ԵՆ ՄԻԱԺԱՄԱՆԱԿ ՉՈՐԱ ԵՎ ԱՎԵԼԻ ՄԱՐՏԱԿԱՆ ՀՐՇԵՋ ՄԵՔԵՆԱՆԵՐԻ ԵՎ ՃԱՐՏԱՐԱՊԵՏԱԿԱՆ ԳԾԱԳԵՐՈՎ ՆԱԽԱԳԾՎԱԾ ՇԵՐՏԵՐԻՑ ԱՌԱՋԱՑԱԾ ԲԵՌՆՎԱԾՔՆԵՐԻ ՀԱՄԱՐ:ՇԵՆՔԸԿԱՊԱՀՈՎՎԻ ԿԵՆՏՐՈՆԱՑՎԱԾ ՋԵՌՈՒՑՈՒՄՈՎ, ՏԱՔ ԵՎ ՍԱՌԸ ՋՐԱՄՏԱԿԱՐԱՐՈՒՄՈՎ:ՏԵՂԱՅԻՆ ՀՈՎԱՑՄԱՆ ՀԱՄԱԿԱՐԳՈՎ :ԿԱԹՍԱՅԱՏՈՒՆԸ ՏԵՂԱԿԱՅՎԵԼՈՒ Է ՏԱՆԻՔՈՒՄ:

ՔԱՂԱՔԱՑԻԱԿԱՆ ՊԱՇՏՊԱՆՈՒԹՅԱՆ ՈՒ ԱՐՏԱԿԱՐԳ ԻՐԱՎԻՃԱԿՆԵՐԻ ԿԱՆԽԱՐԳԵԼԱՄԱՆ ՄԻՋՈՑԱՌՈՒՄՆԵՐԻ ԿԱԶՄԱԿԵՐՊՄԱՆ ՆՊԱՏԱԿՈՎ ՍՏՈՐԳԵՏՆՅԱ ՀԱՐԿԵՐԻ ԱՎՏՈԿԱՅԱՆԱՏԵՂԻՆԵՐՆ ՈՒՆԵՆ ԵՐԿԱԿԻ ՆՇԱՆԱԿՈՒԹՅՈՒՆ ԵՎ ԱՆՀՐԱԺԵՇՏՈՒԹՅԱՆ ԴԵՊԵՈՒՄ ԿԱՐՈՂ ԵՆ ԾԱՌԱՅԵԼ ԲՆԱԿԻՉՆԵՐԻ ՀԱՄԱՐ ՈՐՊԵՍ ՊԱՐՋԱԳՈՒՅՆ ԹԱՔՍՈՑ:ՆԿՈՒՂԱՅԻՆ ՀԱՐԿԵՐՈՒՄ ԱՌԿԱ ԵՆ ՍԱՆԳՈՒՅՑՆԵՐ ՀԱՐՄԱՐԵՑՎԱԾ ԲՆԱԿՉՈՒԹՅԱՆ ՍԱԿԱԿԱՇԱՐԺ ԽՄՔԻ ՄԱՐԴԿԱՆՑ ՀԱՄԱՐ, ՎԹԱՐԱՅԻՆ ԱՆԽԱՓԱՆ ԼՈՒՍԱՎՈՐՈՒԹՅՈՒՆ, ՈՐԸ ՀՆԱՐԱՎՈՐՈՒԹՅՈՒՆ ԿՍՏԵՂԾԻ ՏԵՎԱԿԱՆ ԺԱՄԱՆԱԿ ԱՆՑԿԱՑՆԵԼ ԱՅՆՏԵՂ: ՆԱԽԱՏԵՍՎԱԾ Է ՆԱՅԵՎ ՕԴԱՓՈԽՈՒԹՅԱՆ ԵՎ ԾԽԱՀԵՌԱՑՄԱՆ ՀԱՄԱԿԱՐԳ:

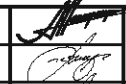

ՀԱՍԱՐԱԿԱԿԱՆ ՇԵՆՔԻ ԿԱՌՈՒՑԱՊԱՏՄԱՆ ՄԱԿԵՐԵՆՆԵՐ՝
ԸՆԴՀԱՆՈՒՐ ԿԱՌՈՒՑԱՊԱՏՄԱՆ ՄԱԿԵՐԵՍ- 15 850,00 ՔՄ
ՍՏՈՐԳԵՏՆՅԱ ԿԱՌՈՒՑԱՊԱՏՄԱՆ ՄԱԿԵՐԵՍ- 4 171,10 ՔՄ
ՎԵՐԳԵՏՆՅԱ ԿԱՌՈՒՑԱՊԱՏՄԱՆ ՄԱԿԵՐԵՍ- 11 678,90 ՔՄ

ՀՈՂԱՄԱՍԻ ՏԱՐԱԾՔԱՅԻՆ ՑՈՒՑԱՆԻՇՆԵՐ			
ԿԱՆԱՉԱՊԱՏՄԱՆ ՏԱՐԱԾՔ	373,93	21,04%	
ԿԱՌՈՒՑԱՊԱՏՄԱՆ ՏԱՐԱԾՔ	602,15	33,88%	
ԱՆՋՐԱՆՑԻԿ ՏԱՐԱԾՔ	801,02	45,07%	
ՀՈՂԱՄԱՍԻ ՄԱԿԵՐԵՍ	1 777,10		



Ն.Գ.Ճ.	Ա. ՆԱԶԱՐԱՆ		Ք. ԵՐԵՎԱՆ, ԿԵՆՏՐՈՆ ԿԱՐՉԱԿԱՆ ՇՐՋԱՆ ԱՐՇԱԿՈՒՆՅԱՑ ՊՐՈԴՏԱ 11 ՀԱՍՑԵՈՒՄ ՀԱՍԱՐԱԿԱԿԱՆ ՆՇԱՆԱԿՈՒԹՅԱՆ ՇԵՆՔԻ ԿԱՌՈՒՑՄԱՆ ԱՇԽԱՏԱՆՔԱՅԻՆ ՆԱԽԱԳԾ			
ՏՆՕՐԵՆ	Վ. ԲԱՂԱՅԱՆ					
ՃԱՐՏԱՐԱՊԵՏ	Վ. ԲԱՂԱՅԱՆ		ՆԱԽԱԳԾԻ ԿԱԶՄԸ ԵՎ ԲԱՑԱՏՐԱԳԻՐ	ՓՈՒԼ	ԹԵՐԹ	ԹԵՐԹԵՐ
ՃԱՐՏԱՐԱՊԵՏ	Տ. ՕՀԱՆՅԱՆ			ԱԳ	Ճ-5	45
ԱՐՏՈՒՆԱԳԻՐ ՃԲԴ-Ա-0114			ՃԱՐՏԱՐԱՊԵՏԱԿԱՆ ՄԱՍ			



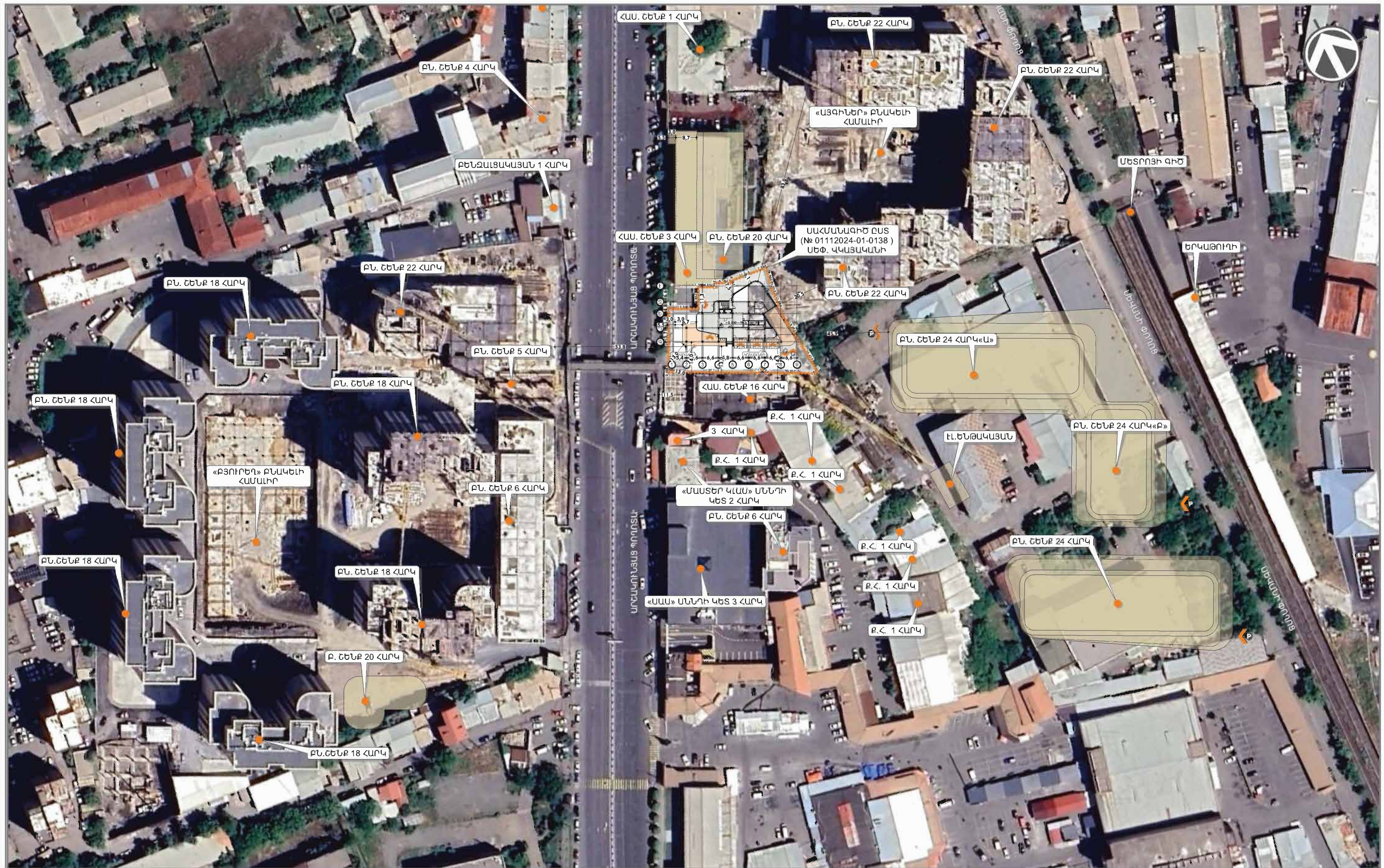

Ն.Գ.Ը.	Ա. ՆԱԶԱՐՅԱՆ		Ք. ԵՐԵՎԱՆ, ԿԵՆՏՐՈՆ ՎԱՐՉԱԿԱՆ ԵՐԶԱՆ ԱՐԵՎԱԿՈՒՆՅԱՆ ԴՊՐՈՏԱ 11 ՀԱՏԱՑԵՐՈՒՄ ՀԱՄԱՐԱԿԱԿԱՆ ՆՇԱՆԱԿՈՒԹՅԱՆ ՇԵՆՔԻ ՎԱՐՈՒՑՄԱՆ ԱՇԽԱՏԱՆՔԱՅԻՆ ՆԱԽԱԳԻԾ					
ՏՆՕՐԵՆ	Վ. ԲԱՐԱՆՅԱՆ							
ՀԱՐՏԱՐԱՊԵՏ	Վ. ԲԱՐԱՆՅԱՆ		ԻՐԱՎԻՃԱՆԱԿՅՈՒՆ ՀԱՏԱԿԱԳԻԾ Մ 1:2000			ՓՈՒԼ	ԹԵՐԹ	
ՀԱՐՏԱՐԱՊԵՏ	Տ. ՕՀԱՆՅԱՆ					ԱԳ	ԴՏ	
ԱՐՏՐՈՆԱԳԻՐ ԺՅՂ-Ա-0114			ՀԱՐՏԱՐԱՊԵՏԱԿԱՆ ՄԱՍ					



Ն. Գ. Ժ.	Ա. ՆԱԶԱՐՅԱՆ	  	Բ. ԵՐԵՎԱՆ, ԿԵՆՏՐՈՆ ԿԱՐԴԱՎԱՆ ՀՐԶԱՆ ԱՐԵՎԱԿՈՒՆՅԱՑ ՊՐՈԴԱՆ 11 ՀԱՅՅԵՐԻՄ ՀԱՄԱՐԱԿԱԿԱՆ ՆԵՄԱՆԱԿՈՒԹՅԱՆ ՀԵՏԻՔ ԿԱՌՈՒՅՄԱՆ ԱՎԵՍԱՆԱԲԱՅԻՆ ՆԱԽԱԳԻԾ				
ՏՆՕՐԵՆ	Վ. ԲԱԴԱՅԱՆ		ԻՐԱՂԱՐԱՅԻՆ ՀԱՏԱԿԱԳԻԾ (Google-Earth) Մ 1:1000	ՓՈՒԼ	ԹԵՐԹ	ԹԵՐԹԵՐ	<div>41. PROJECT</div>
ՃԱՐՏԱՐԱԿԵՏ	Վ. ԲԱԴԱՅԱՆ			ԱԳ	Ճ-7	45	
ՃԱՐՏԱՐԱԿԵՏ	Տ. ՕՀՆՆՅԱՆ						
ԱՐՏՈՆԱԳԻՐ ԺՔՂ-Ս-0114			ՃԱՐՏԱՐԱԿԵՏԱԿԱՆ ՄԱՍ				

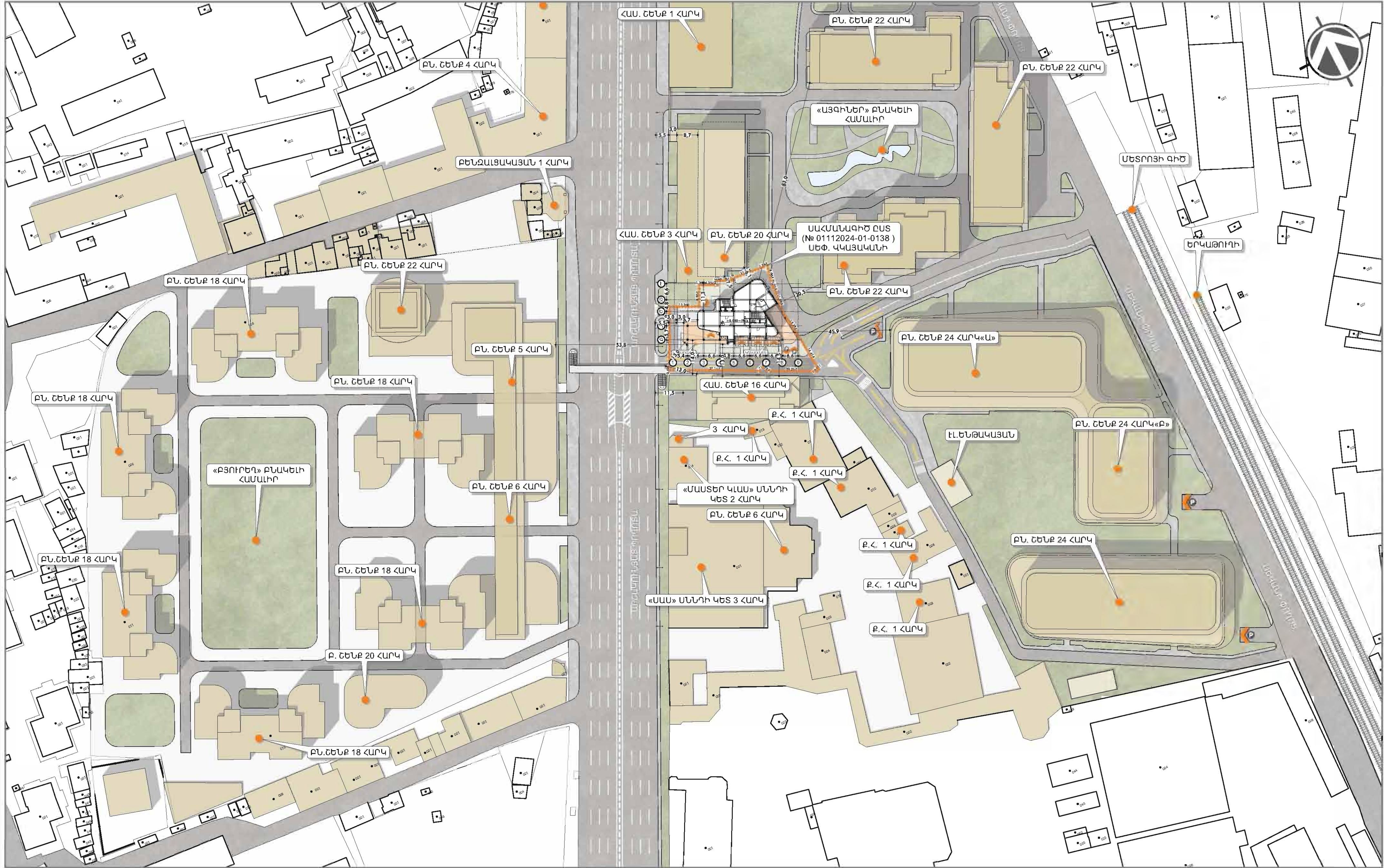

Ն.Գ.Ճ.	Ա. ՆԱԶԱՐՅԱՆ		Ք. ԵՐԵՎԱՆ, ԿԵՆՏՐՈՆ ԿԱՐԴԻՆԱՆ ԵՐԶԱՆ ԱՐԽԱԿՈՒՆՅԱՑ ԴՊՐՈՏԱ 11 ՀԱՅՑԵՈՒՄ ՏՆՕՐԵՆ ՀԱՄԱՐԱԿԱԿԱՆ ՆՇԱՆԱԿՈՒԹՅԱՆ ՇԵՆՔԻ ԿԱՌՈՑՄԱՆ ԱՇԽԱՏԱՆՔԱՅԻՆ ՆԱԽԱԳԻԾ		
ՃԱՐՏԱՐԱԿԵՑ	Վ. ԲԱՂԱՅԱՆ				
ՃԱՐՏԱՐԱԿԵՑ	Տ. ՕՀԱՆՅԱՆ		ԳԼԽԱԿՈՐ ՀԱՏԱԿԱԳԻԾ Մ 1:1000	ՓՈՒԼ	ԹԵՂՁ
ԱՐԽԱԿԱԳՐԻ ՃԲՂ-Ա-0114			ՃԱՐՏԱՐԱԿԵՏԱԿԱՆ ՄԱՍ	ԱԳ	Ճ-8
				45	41 PROJECT

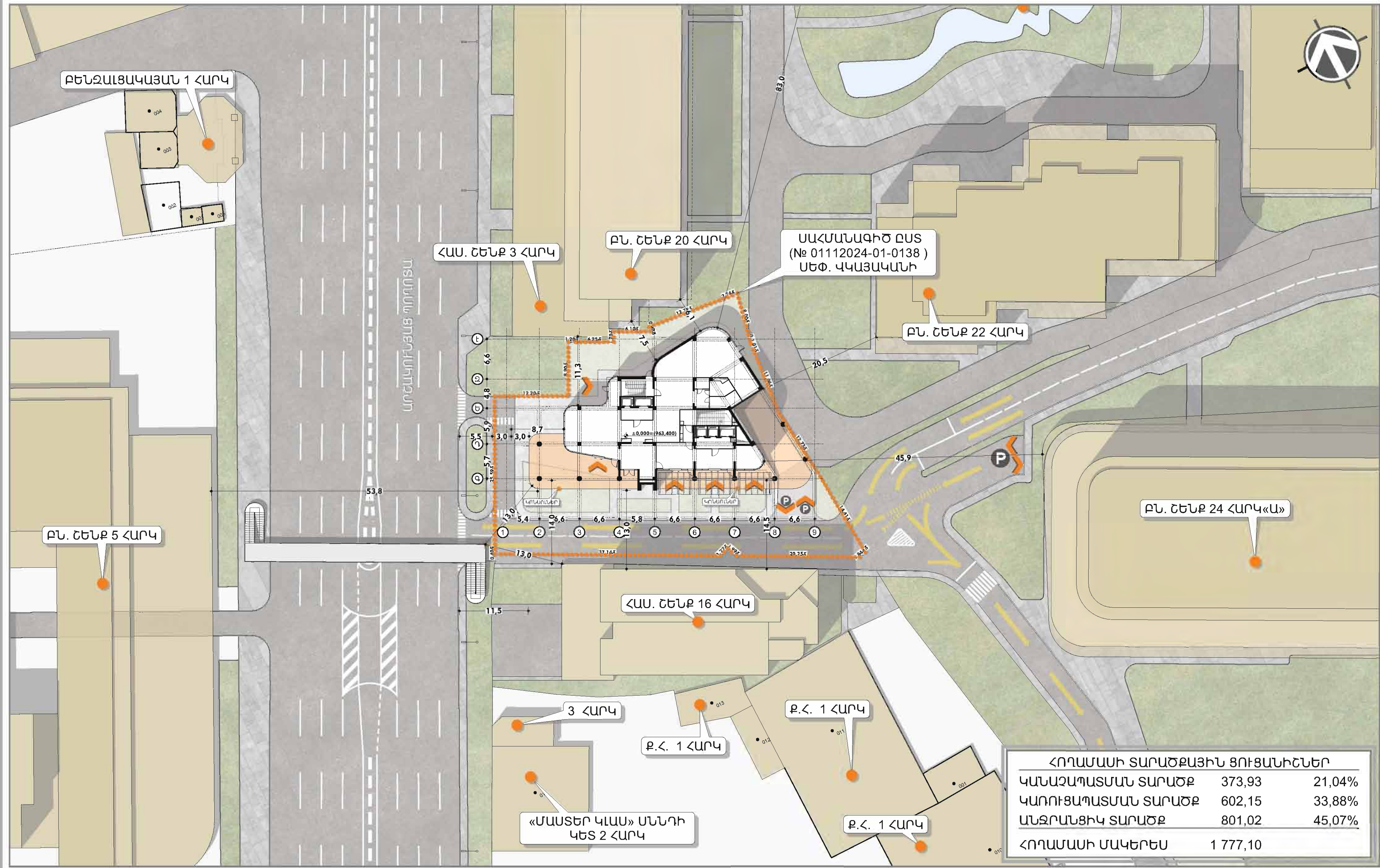





ՀԱՄԱՁԱՅՆԵՑՎԱԾ Է

ԵՐԵՎԱՆԻ ՔԱՂԱՔԱՊԵՏ

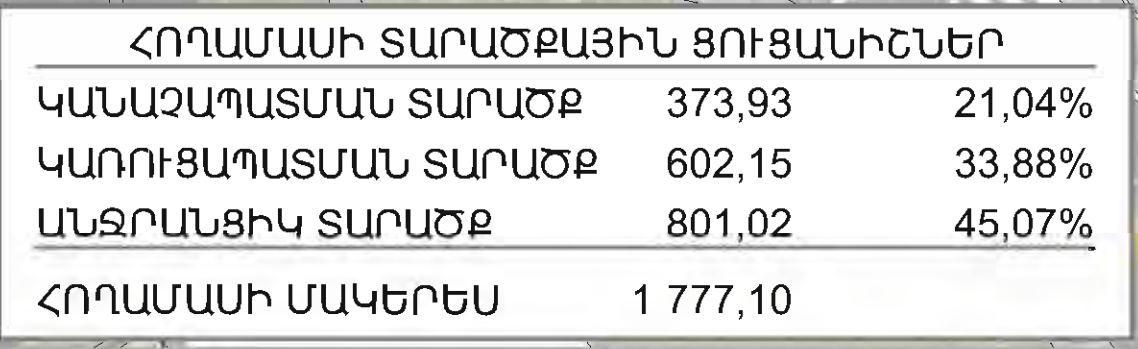
Տ.ԱՎԻՆՅԱՆ

Ն.Գ.Ճ.	Ա. ՆԱԶԱՐԱՆ	Ք. ԵՐԵՎԱՆ, ԿԵՆՏՐՈՆ ԿԱՌԱՎԱՐՆԵՐ ԵՐԶԱՆ ԱՐԵՎԱԿՈՒՆՅԱՆ ԴՈՂՈՐՏԱ 11 ՀԱՄԱՑԵՌՄ ՎԱՄԱՐԱԿԱԿԱՆ ՆՇԱՆԱԿՈՒԹՅԱՆ ՇԵՆՔԻ ԿԱՌՈՒՑՄԱՆ ԱՇԽԱՏԱՆՔԱՅԻՆ ՆԱԽԱԳԻԾ	ՓՈՒԼ	ԹԵՐԹ	ԹԵՐԹԵՐ	41 PROJECT
ՏՆՕՐԵՆ	Վ. ԲԱՂԱՅԱՆ	Ք. ԵՐԵՎԱՆ, ԿԵՆՏՐՈՆ ԿԱՌԱՎԱՐՆԵՐ ԵՐԶԱՆ ԱՐԵՎԱԿՈՒՆՅԱՆ ԴՈՂՈՐՏԱ 11 ՀԱՄԱՑԵՌՄ ՎԱՄԱՐԱԿԱԿԱՆ ՆՇԱՆԱԿՈՒԹՅԱՆ ՇԵՆՔԻ ԿԱՌՈՒՑՄԱՆ ԱՇԽԱՏԱՆՔԱՅԻՆ ՆԱԽԱԳԻԾ	ԱԳ	Ճ-9	45	
ՃԱՐՏԱՐԱՊԵՏ	Վ. ԲԱՂԱՅԱՆ	Ք. ԵՐԵՎԱՆ, ԿԵՆՏՐՈՆ ԿԱՌԱՎԱՐՆԵՐ ԵՐԶԱՆ ԱՐԵՎԱԿՈՒՆՅԱՆ ԴՈՂՈՐՏԱ 11 ՀԱՄԱՑԵՌՄ ՎԱՄԱՐԱԿԱԿԱՆ ՆՇԱՆԱԿՈՒԹՅԱՆ ՇԵՆՔԻ ԿԱՌՈՒՑՄԱՆ ԱՇԽԱՏԱՆՔԱՅԻՆ ՆԱԽԱԳԻԾ				
ՃԱՐՏԱՐԱՊԵՏ	Տ. ՕՀԱՆՅԱՆ	Ք. ԵՐԵՎԱՆ, ԿԵՆՏՐՈՆ ԿԱՌԱՎԱՐՆԵՐ ԵՐԶԱՆ ԱՐԵՎԱԿՈՒՆՅԱՆ ԴՈՂՈՐՏԱ 11 ՀԱՄԱՑԵՌՄ ՎԱՄԱՐԱԿԱԿԱՆ ՆՇԱՆԱԿՈՒԹՅԱՆ ՇԵՆՔԻ ԿԱՌՈՒՑՄԱՆ ԱՇԽԱՏԱՆՔԱՅԻՆ ՆԱԽԱԳԻԾ				
ԱՐՏՈՆԱԳԻՐ ՃԲՂ-Ա-0114		ՃԱՐՏԱՐԱՊԵՏԱԿԱՆ ՄԱՍ				



Ն.Գ.Զ.	Ա. ՆԱԶԱՐՅԱՆ		Բ. ԵՐԵՎԱՆ, ԿԵՆՏՐՈՆ ԳԱՐՈՒԿԱՆ ԵՐԱՄԱՆ ՄԱՐԿԱԿԱՆԱՅԻՆ ԴՈՐԱՅԻՆ 11 ՀԱՅԵՍՏԻՈՒ ՀԱՄԱՐԱԿԱԿԱՆ ԿԵՆՏՐՈՆԱՅԻՆ ԵՐԻՄ ԿԱՌՈՒՅՄԱՆ ԱՇԽԱՏԱՆԱՅԻՆ ՆԱԽԱԳԻՏ						
ՏՅՈՐԵՐ	Գ. ԲԱՐՈՒՅԱՆ			ԳՆԱԿՎՈՐ ՀԱՏԱԿԱԳԻՏ Մ 1:200			ՓՈՒԼ	ԹԵՐԵՐ	ԹԵՐԵՐ
ՀԱՐՏԱՐԱԿՈՒՄ	Գ. ԲԱՐՈՒՅԱՆ	ԱԳ					Ճ-10	45	
ՀԱՐՏԱՐԱԿՈՒՄ	Տ. ՕՀՆԵՅԱՆ		ԳՆԱԿՎՈՐ ՀԱՏԱԿԱԳԻՏ Մ 1:200			ԳՆԱԿՎՈՐ ՀԱՏԱԿԱԳԻՏ Մ 1:200			
ԱՐԴՈՒՄԱԳԻՐ ՃՐ-Ա-0114			ՀԱՐՏԱՐԱԿՈՒՄՏԱԿԱՆ ՄԱՍ						

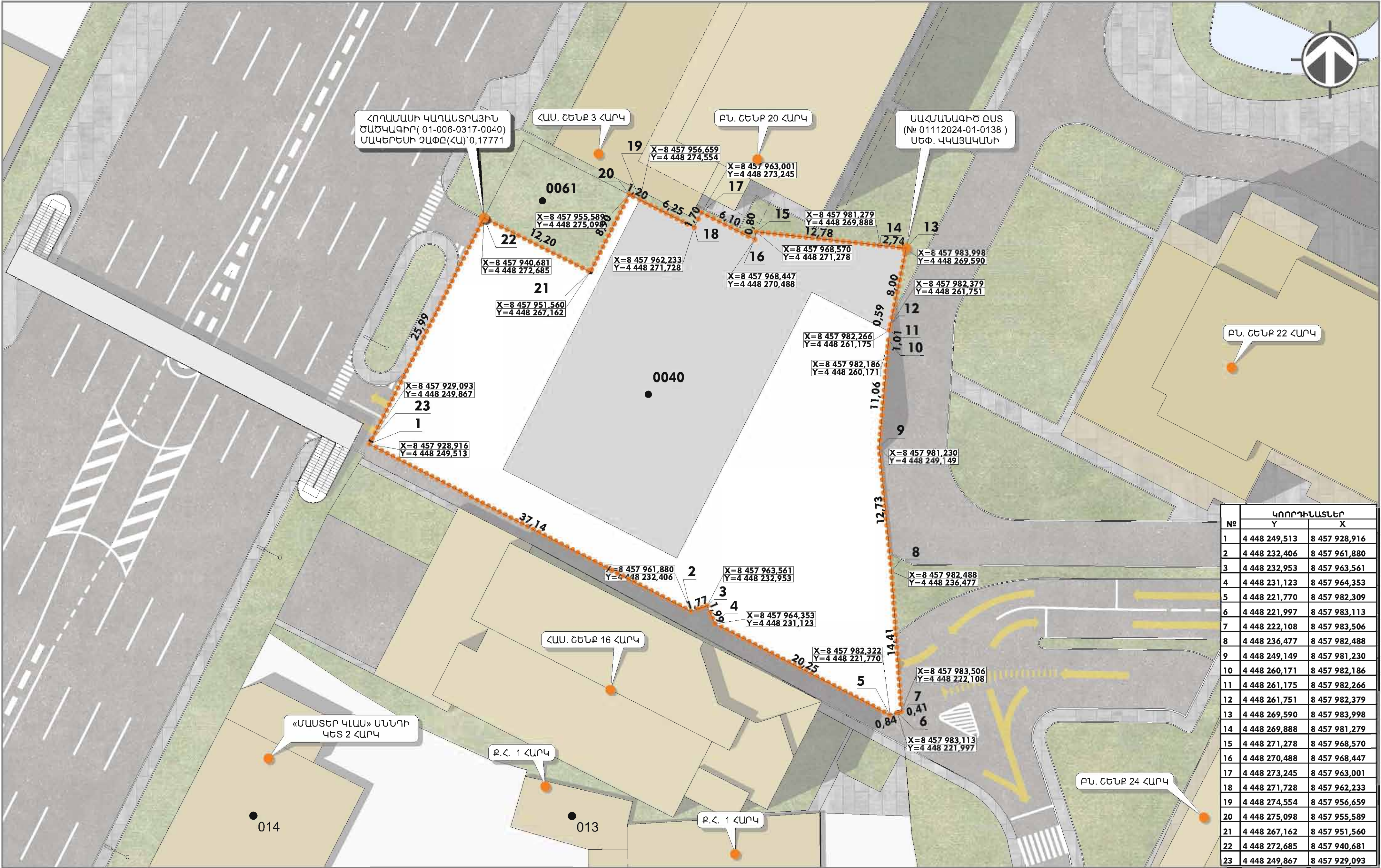

№	ԿՈՌԴԻՆԱՏԵՐ	
	Y	X
1	4 448 249,513	8 457 928,916
2	4 448 232,406	8 457 961,880
3	4 448 232,953	8 457 963,561
4	4 448 231,123	8 457 964,353
5	4 448 221,770	8 457 982,309
6	4 448 221,997	8 457 983,113
7	4 448 222,108	8 457 983,506
8	4 448 236,477	8 457 982,488
9	4 448 249,149	8 457 981,230
10	4 448 260,171	8 457 982,186
11	4 448 261,175	8 457 982,266
12	4 448 261,751	8 457 982,379
13	4 448 269,590	8 457 983,998
14	4 448 269,888	8 457 981,279
15	4 448 271,278	8 457 968,570
16	4 448 270,488	8 457 968,447
17	4 448 273,245	8 457 963,001
18	4 448 271,728	8 457 962,233
19	4 448 274,554	8 457 956,659
20	4 448 275,098	8 457 955,589
21	4 448 267,162	8 457 951,560
22	4 448 272,685	8 457 940,681
23	4 448 249,867	8 457 929,093

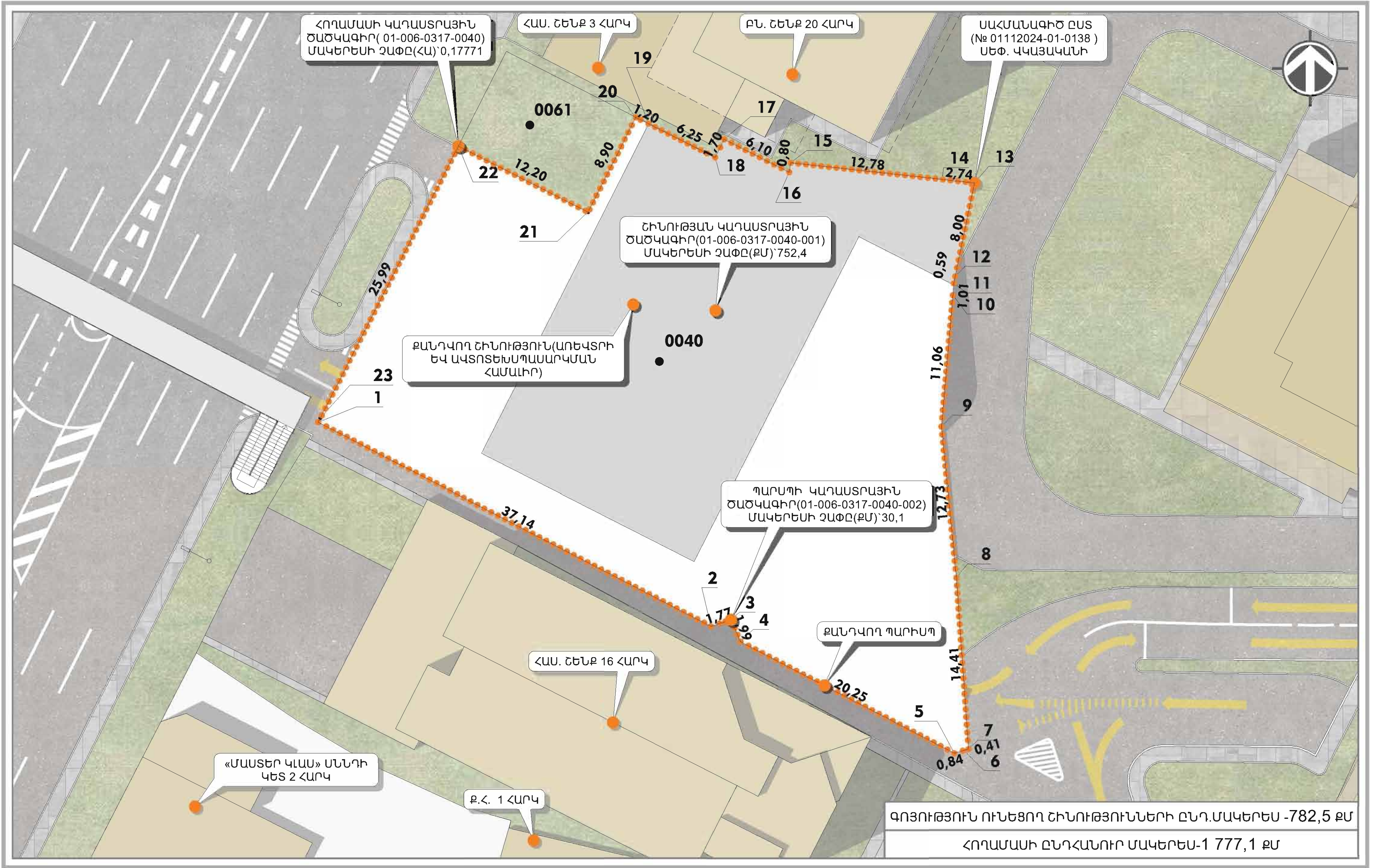

Ն.Գ.Ճ.	Ա. ՆԱԶԱՐԱՆ		Ք. ԵՐԵՎԱՆ, ԿԵՆՏՐՈՆ ԿԱՐԶԱԿԱՆ ԵՐԶԱՆ ԱՐԵՎԱԿՈՒՆՅԱՆ ՊՐՈԴԵԿՏ 11 ՀԱՅՑԵՐԻՄ ՀԱՍԱՐԿԱԿԱՆ ՆՇԱՆԱԿՈՒԹՅԱՆ ՇԵՆՔԻ ԿԱՌՈՑՄԱՆ ԱՇԽԱՏԱՆՔԱՅԻՆ ՆԱԽԱԳԻԾ			
ՏՆՕՐԵՆ	Վ. ԲԱՐԱՆՅԱՆ		ՔԱՆԴԱԿՈՂ ՇԻՆՈՒԹՅՈՒՆՆԵՐԻ ԳԼԽԱՎՈՐ ՀԱՏԱԿԱԳԻԾ Մ1:200			
ՀԱՐՏԱՐԱՊԻԵՏ	Վ. ԲԱՐԱՆՅԱՆ		ՓՈՒԼ	ԹԵՐԹ	ԹԵՐԹԵՐ	
ՀԱՐՏԱՐԱՊԻԵՏ	Տ. ՕՀԱՆՅԱՆ		ԱԳ	Ճ-12	45	
ԱՐԴՐԱՆԱԳԻՐ ԺՔԴ-Ա-0114			ՀԱՐՏԱՐԱՊԵՏԱԿԱՆ ՄԱՍ			

Աղյուսակի մեջ ներկայացված են ՀՀ-ում գործող արտադրողների կողմից արտադրվող սինթետիկ մանրէասպանների կազմակերպության ՆԱԿԱԿՈՎ -11,70 ՆԻԿԻ ԱՏՈՐԻՆ III ՀԱՐԿԻ ԱԿՏԻՎԱՅԻՆԱՏԵՂԻՆ ՌԻՆԻ ԵՊԿԿԻՆ ՆԱԿԱԿՈՎՈՅԻՆԻ ԵՎ ԱՆՀՐԱՔԵՏՈՒՑՈՒՑՆԵՐԻ ԴԵԳՐՔՈՒՄ ԿԱՌՈՂ Է ՍՈՒՆԱԼՔԻ ՈՐՈՇԵՄ ԿԱՌԱՎՈՐՈՅԻՆ ԹԱԽՏՈՑ:

ՄԱՐԴԿԱՆՑ ԴԵԳՐԻ ԹԱԽՏՈՑ ՈՒՂՈՐՈՐԴՈՒՄԸ ԿԱԶՄԱԿԵՐՊՈՒՄ Է ԼՈՒՍԱՅԻՆ ՁՈՏԱՍՏԱԿՆԵՐԻ (ՄՈՒՏՔ; ԵԼՔ) ՄԻՋՈՑՈՎ: ՆԱԿԱՏԵՍԿԱԾ Է ՆԱԵՎ ԿԱՌԱՅԻՆ ԼՈՒՍԱԿՈՐՈՒԹՅԱՆ ՀԱՍԱԿԱՐԳ: ԹԱԽՏՈՑՆ ՌԻՆԻ ՕՂՄՈՒՐՈՒԹՅԱՆ, ՇԽԱՇԽՈՒՄՈՒՄ, ԶՐԱՄԱՅԱԿԱՐԴՈՒՄԻ ԵՎ ԶՈՐԱՇԽՈՒՄՈՒՄ ՀԱՄԱԿԱՐԳԻ՝ ԿԱՌԻ ԴԵԳՐՔՈՒՄ ՀԱՄԱԿՐԵՀԱՅԻՆ ԹԱԽՏՈՐԿ ՄԱՊԿՆԵԼՈՎ ԶՈՒ ՊԱՀԱՆՔԸ:

ՀԱՄԱԿԱՐԴ Է ՍԵՂՄ ԺԱՄԿԵՏՆԵՐՈՒՄ ՄԱՊԿՆԵԼՔԻ ՀԱՄԱՐ ԱՆՀՐԱՔԵՏ ՊԱՐԱԿԱՆԵՐՈՎ ԱՅՆՏԵՐ ԳՏՆՎԵԼՈՒ ԺԱՄԱՆԱԿԱՅԻՆԱԿԱՐԴՈՒՄ ՄԱՐԴԿԱՆՑ ՄԻՆԻՍԿ ԱՆ ԿԵՆՏՐԱԼԻՆԻ ԿԱՐԻՔՆԵՐԸ ՄԱՊԿՆԵԼՈՒ ՀԱՄԱՐ: ՀԱՐԿՈՒՄ ԱՌԿԱ ԵՆ ՍԱՆՀԱՆԳՈՐԴՅՆԵՐ, ՍՈՒՆՉԱՆՑԱԿԱԾ Է ՍԱՆՀԱՆԳՈՐԴՅՈՒՄ ԱԿԿԱԿԱՐԴՈՒՄ ԽՐԲԻ ՄԱՐԴԿԱՆՑ ՀԱՄԱՐ:

ՍԱՏՃԱՆԱԿԱՆԱԿՆԵՐԻ ԵՎ ԿԵՐԵԼԱԿՆԵՐԻ ՀՈՐԱՆՆԵՐԻ ԴԻՄԱՑ ՆԱԿԱՏԵՍԿՈՒՄ ԵՆ ՆԱԿԱՏԵՍԻՔԵՐ-ԱՆՑԱՆՑԵՐ ԴԻՔՆԱԺԱԿՈՂ ԴՈՆՆԵՐՈՎ EI-60 ՄԱԿՆԻԿ ՀՐԱԿԱՅԻՆ ՄԱՊԿՆԵՐԻՑ:

ԾԵՆՔՆ ՄԱՊԿՆԱԿԱԾ Է ԸՆԴԹԱՊԱՇԳՈՒՐՈՒԹՅԱՆ ՀԱՄԱԿԱՐԳԿ



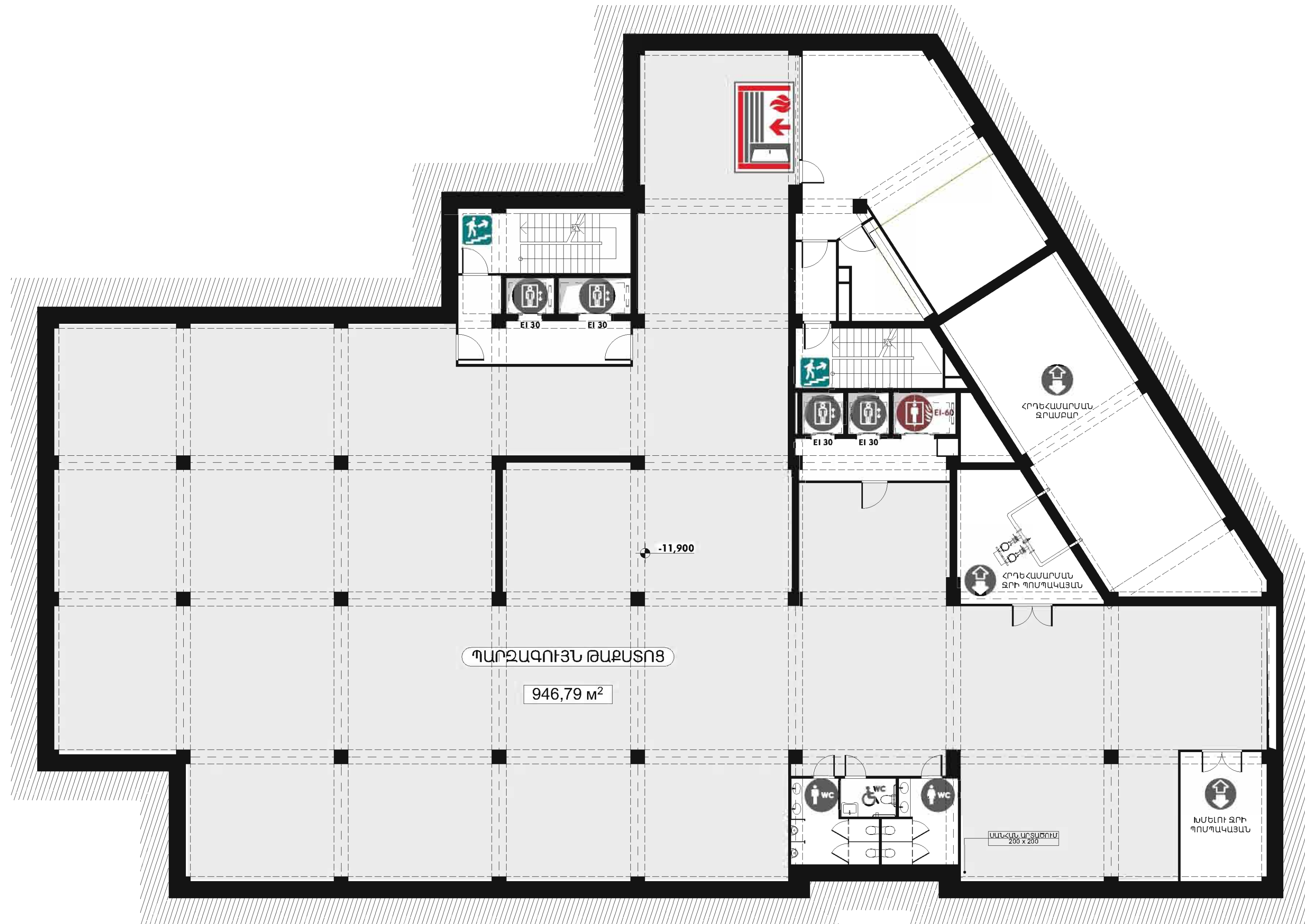

ԱՌԱՋԻՆ ՀԱՐԿԻ ՀԱՏԱԿԻ ՕՍՉԻՔ ԱՌԱՋԻՆ ՏԻՊԻ ՀՐԱԿԱՅԻՆՈՒԹՅԱՆ ԱՍՏԻՃԱՆԻ Է ԿԱՆԱՉՊՈՒՄ ՏԱՐԱՇԵՆԵՐԸ ՆԱԿԱՏԵՍԿԱԾ ԵՆ ՀՐԵՀ ՄԵՔԵՆԱՆՆԵՐԻ ԱՆՑՄԱՆ ՀԱՄԱՐ:

[illegible]

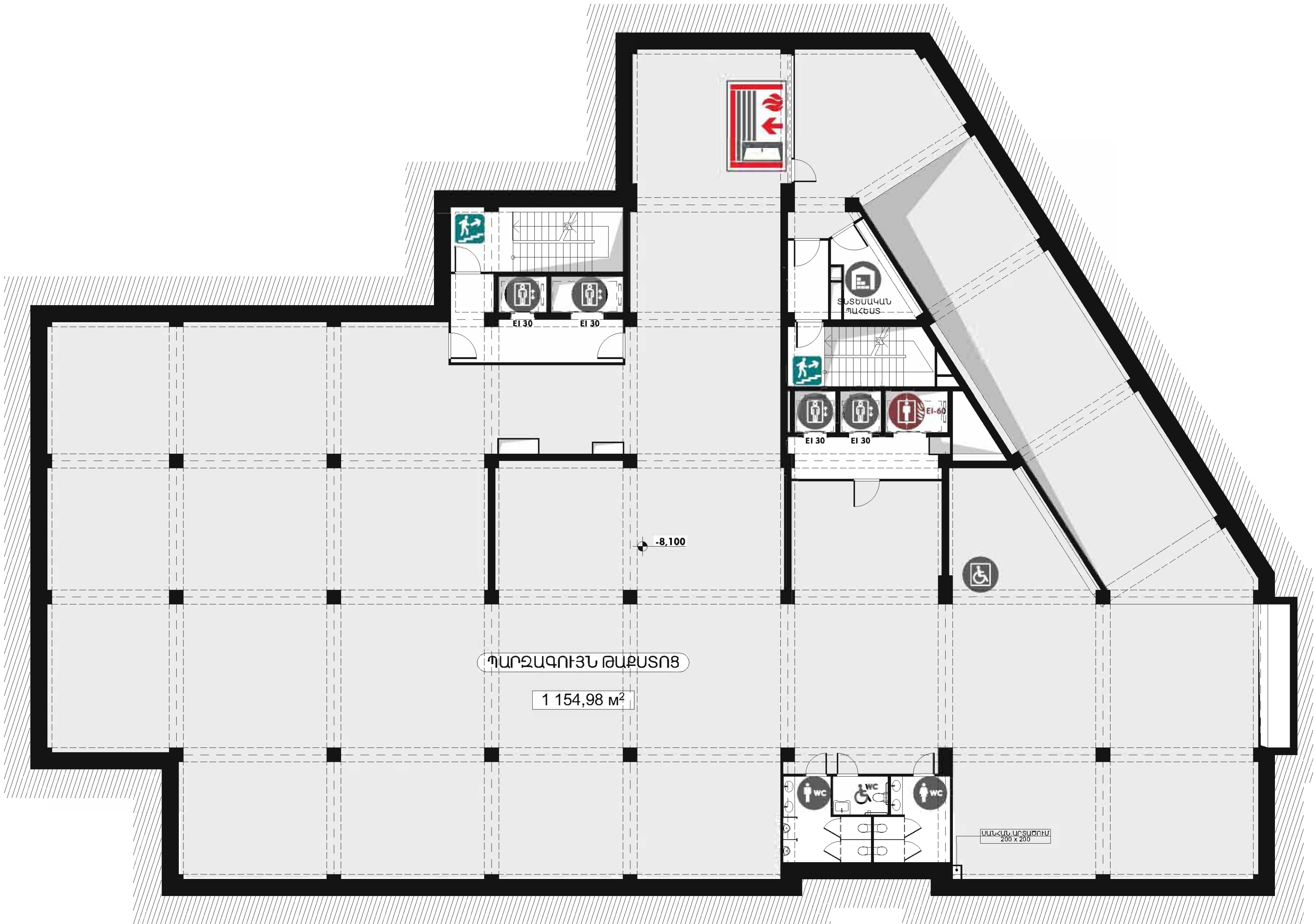
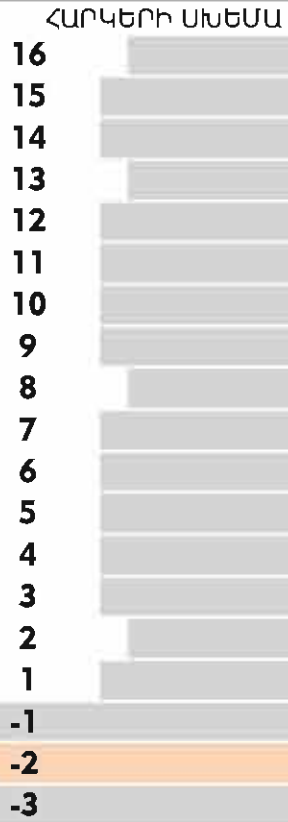
ՔԱՂԱՔԱՑԻԱԿԱՆ ՊԱՇՏՊԱՆՈՒԹՅՈՒՆ ԵՎ ԱՐՏԱԿԱՐԳ ԻՐԱՎԻՃԱԿՆԵՐԻ ԿԱՆՆԱՐԳԵՄԱՆ ՄԻՋՈՑԱՌՈՒՄՆԵՐ

ՔԱՂԱՔԱՑԻԱԿԱՆ ՊԱՇՏՊԱՆՈՒԹՅԱՆ ՈՒ ԱՐՏԱԿԱՐԳ ԻՐԱՎԻՃԱԿՆԵՐԻ ԿԱՆՆԱՐԳԵՄԱՆ ՄԻՋՈՑԱՌՈՒՄՆԵՐԻ ԿԱԶՄԱԿԵՐՊՄԱՆ ՆՊԱՏԱԿՈՎ -8,10 ՆԻՇԻ ԱՏՈՐԻՆ II ՀԱՐԿԻ ԱԿՏՈԿԱՅԱՆԱՏԵՂԻՆ ՈՒՆԻ ԵՐԱԿԱԿԻ ՆՇԱՆԱԿՈՒԹՅՈՒՆ ԵՎ ԱՆՀՐԱԺԵՇՈՒԹՅԱՆ ԴԵՊՔՈՒՄ ԿԱՐԴՂ Է ԾԱՌԱՅԵԼ ՈՐՊԵՍ ՊԱՐԶԱԳՈՒՅՆ ԹԱՔՍՈՑ:
ՄԱՐԴԱԿԱՆՑ ԴԵՊԻ ԹԱՔՍՈՑ ՈՒԴՂՈՐԴՈՒՄԸ ԿԱԶՄԱԿԵՐՊՈՒՄ Է ԼՈՒՍԱՅԻՆ ՑՈՒՑԱՆԱԿՆԵՐԻ (ՄՈՒՏԶ; ԵԼՔ) ՄԻՋՈՑՈՎ: ՆԱԽԱՏԵՍՎԱԾ Է ՆԱԵՎ ՎԹԱՐԱՅԻՆ ԼՈՒՍԱԿՈՐՈՒԹՅԱՆ ՀԱՄԱԿԱՐԳ: ԹԱՔՍՈՑՆ ՈՒՆԻ ՕԴԱԺՈՒՈՒԹՅԱՆ,ԾՆԱՀԵՐԱՑՄԱՆ, ԶՐԱՄԱՏԱԿԱՐԱՐՄԱՆ ԵՎ ԶՐԱՀԵՐԱՑՄԱՆ ՀԱՄԱԿԱՐԳԵՐ՝ՎԹԱՐԻ ԴԵՊՔՈՒՄ ՀԱԿԱՀՐԴԵՀԱՅԻՆ ԲԱՔԵՐՐՎ ԱՊԱՀՈՎԵԼՈՎ ԶՐԻ ՊԱՀԱՆՁԸ:
ՀՆԱՐԱԿՈՐ Է ՍԵՂՄ ԺԱՄԿԵՏՆԵՐՈՒՄ ԱՊԱՀՈՎԵԼ ԿԱՑՈՒԹՅԱՆ ՀԱՄԱՐ ԱՆՀՐԱԺԵՇ ՊԱՐԱԳԱՆԵՐՈՎ ԱՅՆՏԵՂ ԳՏԵՎԵԼՈՒ ԺԱՄԱՆԱԿԱՀԱՏՎԱԾՈՒՄ ՄԱՐԴԱԿԱՆՑ ՄԻՆԻՄԱԼ ԿԵՆՑԱՂԱՅԻՆ ԿԱՐԻՔՆԵՐԸ ԱՊԱՀՈՎԵԼՈՒ ՀԱՄԱՐ: ՀԱՐԿՈՒՄ ԱՌԿԱ ԵՆ ՍԱՆՀԱՆԳՈՒՅՑՆԵՐ,ԱՌԱՆՁՆԱՑՎԱԾ Է ՍԱՆՀԱՆԳՈՒՅՑ ՍԱԿԱՎԱՇԱՐԺ ԽՄԲԻ ՄԱՐԴԱԿԱՆՑ ՀԱՄԱՐ:
ԱՍՏՃԱՆԱԿԱՆԴԱԿՆԵՐԻ ԵՎ ՎԵՐԵԼԱԿՆԵՐԻ ՀՈՐԱՆՆԵՐԻ ԴԻՄԱՑ ՆԱԽԱՏԵՍՎՈՒՄ ԵՆ ՆԱԽԱՄՈՒՏՔԵՐ-ԱՆՑԱԽՑԵՐ ԻՆՔՆԱԺԱԿՈՂ ԴՈՆԵՐՈՎ E1-60 ՄԱԿՆԻՇԻ ՀՐԱԿԱՅՈՒՆ ԱՊԱԿԻՆԵՐԻՑ:
ՇԵՆՔՆ ԱՊԱՀՈՎԱԾ Է ՇԱՆԹԱՊԱՇՏՊԱՆՈՒԹՅԱՆ ՀԱՄԱԿԱՐԳՈՎ
ԱՌԱՋԻՆ ՀԱՐԿԻ ՀԱՏԱԿԻ ԾԱԾԿԸ ԱՌԱՋԻՆ ՏԻՊԻ ՀՐԱԿԱՅՈՒՆՈՒԹՅԱՆ ԱՍՏԻՃԱՆԻ Է
ԿԱՆԱՉԱՊԱՏ ՏԱՐԱԾՔՆԵՐԸ ՆԱԽԱՏԵՍՎԱԾ ԵՆ ՀՐՇԵՋ ՄԵՔԵՆԱՆԱԵՐԻ ԱՆՑՄԱՆ ՀԱՄԱՐ:



Ն.Գ.Ժ.					ՍՏՈՐԻՆ II ՀԱՐԿԻ ՍՆԵՄԱ՝ (ԱՊԱՏԱՐԱՆԻ) ԴԵՊՔՈՒՄ(ՆԻՇ -8,10)	ՓՈՒԼ	ԼԵՐԵ	ԼԵՐԵԹԵՐ	44	PROJECT								
ԱՐՏՈՒՆԱԳԻՐ ԺԵՂ-Ա-0714					ԱՐԿԻԹԵԿՏԱՐԱՆ					ARCHITECTURE & DESIGN								

Ձարգաբարձական ՊԵՏԱԳԱՐԱՆՈՒԹՅԱՆ ՈՒ ԱՌՄԱԿԱՐԳ ԻՐԱՎԱՑԻԱԿԱՆՆԵՐԻ ԿԱՆԱՐԱՐՈՑԱՄԱՆ ՄԻՋՈՑԱՌԱՌՈՒՄՆԵՐԻ ԿԱԶՄԱԿԵՐՊՈՒՄԱՆ ՆՊԱՏԱԿՈՎ -4,50 ՆԻՇԻ ՍՏՈՐԻՆ 1 ՀԱՐԿԻ ԱԿՏԳԱՅԱՆԱՏԵՂԻՆ ՈՒՆԻ ԵՐԱԿԱԿ ՆԱԿԱՆԿՈՒԹՅՈՒՆ ԵՎ ՍԱՀՐԱԺԵՏՈՒԹՅԱՆ ԴԵՊՐԵՍԻԱ ԿԱՐԳԻ Ե ՕՄԱՆԱՅԵԼ ՈՐԴԵՍ ՊԱՐԶԱՐՈՒՅԻՆ ԹԱԽՏՈՑՆԸ:

ՍԱՐԿԱՅԵՍ ԴԵՊԻ ԹԱԽՏՈՑՆ ՈՐԴԻՆՈՐԴԻՄԸ ԿԱԶՄԱԿԵՐՊԿՈՒՄ Է ԼՈՒՄԱՅԻՆ ՁՈՐՑԱՆԱԿԱՆՆԵՐԻ (ՍՈՒՏԵՐ, ԵՒՔ) ՄԻՋՈՑՈՎ: ՆԱԽԱՏԵՍԱԿԱԾ Է ՆԱԵՎ ԿԹԱՐԱՅԻՆ ԼՈՒՄԱԿՈՐՈՒԹՅԱՆ ՀԱՄԱԿԱՐԳ: ԹԱԽՏՈՑՆ ՈՒՆԻ ՕՐԴԱՐՈՒՄԻՈՒԹՅԱՆ, ՕՒՆԱՇՈՒՄԱՆ, ԶՐԱՄԱՅԱԿԱՐԱՐՈՒՄԱՆ ԵՎ ԶՈՐԸՆՈՒՄԱՆ ՀԱՄԱԿԱՐԳԵՐ ԿԹԱՐԻ ԴԵՊՐԵՍԻԱ ՀԱՎԱՀՈՐԵՀԱՅԻՆ ԲԱՔԵՐՈՎ ՄԱՒԱՀՈՎԵԼՈՎ ԶՈՐԻ ՊԵՏԱԿԱՆ:

ՀԱՐԱԿԱՐԳ Է ԵՍԴՐ ԺԱՄԿԵՏՆԵՐՈՒՄ ՄԱՒԱՀՈՎ ԿԱՌԱՐՈՒՄԱՆ ՀԱՄԱՐ ՍԱՀՐԱՅԵԼ ԹԱՐԱԿԱՆՆԵՐԻՎ ԱՅՆԵՑԻ ԳՏՆՎԵԼՈՒ ԺԱՄԱՆԱԿԱՀԱՏԱԿԱԾՈՒՄ ՍԱՐԳԱՅԵՍ ՄԻՆԻՍԿԱՆ ԿԵՆՏՐԱԿԱՅԻՆ ԿԱՐԻՔՆԵՐԸ ՄԱՒԱՀՈՎԵԼՈՒ ՀԱՄԱՐ: ՀԱՐԱԿՈՒՄ ԱՌԿԱ ԵՆ ՍԱՆՀԱՏՈՒՅՑՆԵՐ, ՍՈՒՆԱՉՆԱՅԿԱԾ Է ՍԱՆՀԱՏՈՒՅՑ ՍԱԿԱԿԱՇՄԱՐԻ ԽՐԲԻ ՍԱՐԳԱՅԵՍ ՀԱՄԱՐ:

ՍԱՏԱՆԱԿԱՆՈՒԹՅԱՆ ԵՎ ԿԵՐԵԼԱԿԱՆՆԵՐԻ ՀՈՐԱՅԻՆԻ ԴԻՍԱՑ ՆԱԽԱՏԵՍԱԿՈՒՄ ԵՆ ՆԱԽԱՄԱՌԵՐ-ԱՆՑԱՆՑԵՐ ԻՆՔՆԱԺԱԿՈՎ ԴՈՆՆԵՐՈՎ EI-60 ՍԱԿՆԻՇԻ ՀՐԱԿԱՅԻՆ ՄԱՒԱԿՆԵՐՈՒՄ:



ՇԵՆՔՆ ՄԱՒԱՀՈՎԱԾ Է ՇԱՆԹԱՊԵՏԱԿԱՆՈՒԹՅԱՆ ՀԱՄԱԿԱՐԳՈՎ

ԱՌԱՋԻՆ ՀԱՐԿԻ ՀԱՏԱԿԻ ՕՍԾԿԸ ԱՌԱՋԻՆ ՏԻՊԻ ՀՐԱԿԱՅԻՆՈՒԹՅԱՆ ԱՍՏԻՃԱՆԻ Է

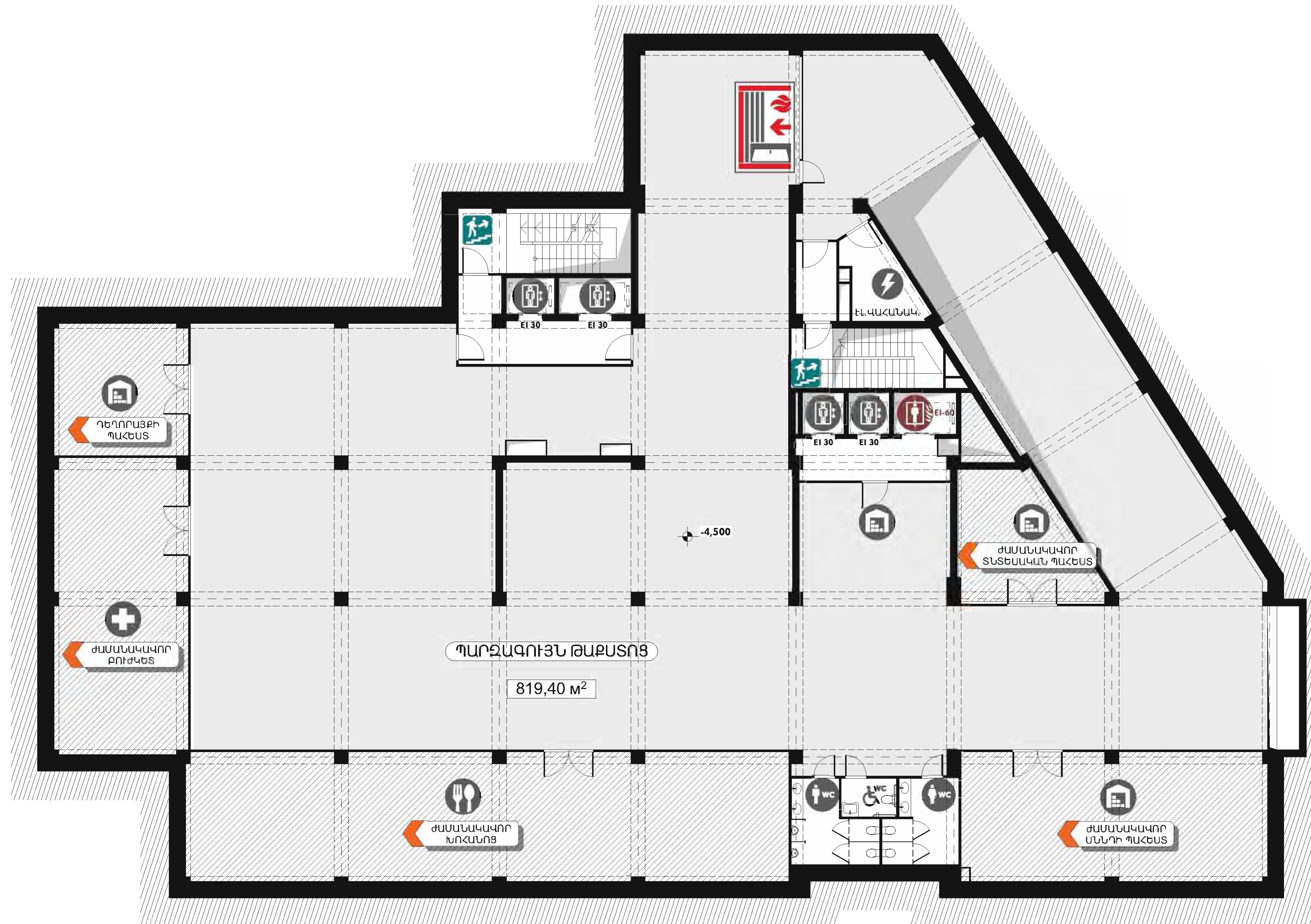

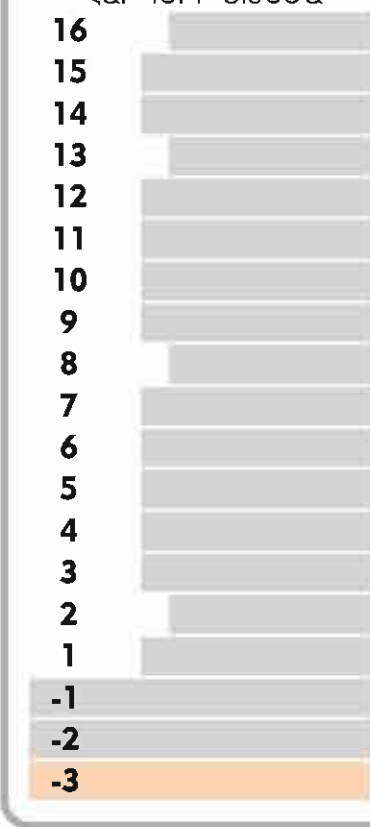
ԿԱՆԱՉԱՊԱՑ ՏԱՐԱԾՔՆԵՐԸ ՆԱԽԱՏԵՍԱԿԱԾ ԵՆ ՀՐԵՇՃ ՄԵՔԵՆԱՆՆԵՐԻ ԱՆՑՄԱՆ ՀԱՄԱՐ:

[illegible]





Ն.Գ.Ը.	Ա. ՆԱԶԱՐՅԱՆ	  	Բ. ԵՐԵՎԱՆ, ԿԵՆՏՐՈՆ ԿԱՐԳԱԿԱՆ ԵՐԶԱՆ ԱՐԵՎԱԿՈՆՅԱՑ ԴՊՐՈՍ 11 ՀԱՅԱՅԵՐԱՆ ՀԱՍԱՐԱԿԱԿԱՆ ՆԱԽԱԿՈՒԹՅԱՆ ԵՆԵՔԻ ԿԱՌՈՒՅՄԱՆ ԱՐԵՎԱՆԱԲԱՅԻՆ ՆԱԽԱԳԻԾ				
ՏՆՕՐԵՆ	Գ. ԲԱՂԱՅԱՆ		ԱՄՈՒՐԻՆ III ՀԱՐԿԻ ԿԱՀԱԿՈՐՄԱՆ ՀԱՍԱԿԱԳԻԾ (ՆԻԵ -11.70)	ՓՈՒԼ	ԹԵՐԹ	ԹԵՐԹԵՐ	<div>41. PROJECT</div>
ՃԱՐՏԱՐԱԳԻԾ	Գ. ԲԱՂԱՅԱՆ			ԱԳ	Ճ-17	45	
ՃԱՐՏԱՐԱԳԻԾ	Տ. ՕՀՆԱՅԱՆ						
ԱՐՏՈՆԱԳԻՐ ՃԲԴ-Ա-0114		ՃԱՐՏԱՐԱԳԵՏԱԿԱՆ ՄԱՍ					





Ն.Գ.Ժ.	Ա. ՆԱՃԱՐԱՆ	 Բ. ԵՐԵՎԱՆԻ, ԿԵՆՏՐՈՆԻ ԿԱՐԳԱՆԱՆԻ ԷՎԻՏԱ ՄԱՐԿԱՆՈՒՆՅԱՆ ԴՊՐՈՍԱ 11 ՀԱՅԱՍՏԱՆԻ ՀԱՆՐԱՊԵՏՈՒԹՅԱՆ ՆԱԽԱԿԱՐԴՈՅՈՒՆ ԵՎԻՏԻ ԿԱՌՈՐՑՄԱՆ ՆԱԽԱՏԱՐԱՔԱՅԻՆ ՆԱԽԱԳԻԺ	ՓՈՒԼ ԹԵՐԵՐ ԹԵՐԵՐԵՐ			
ՏՆՕՐԵՐ	Կ. ԲԱՐԱՅԱՆ		ԱԳ			
ՃԱՐԱՏԱՐԱԿԵՑ	Կ. ԲԱՐԱՅԱՆ		Ճ-18			
ՃԱՐԱՏԱՐԱԿԵՑ	Տ. ՕԼԱՆՅԱՆ		45			
ԱՐՏՈՆԱԳԻՐ ԺՔՐ-Վ-0114		ՃԱՐԱՏԱՐԱԿԱՅԱԿԱՆ ՄԱՍ				



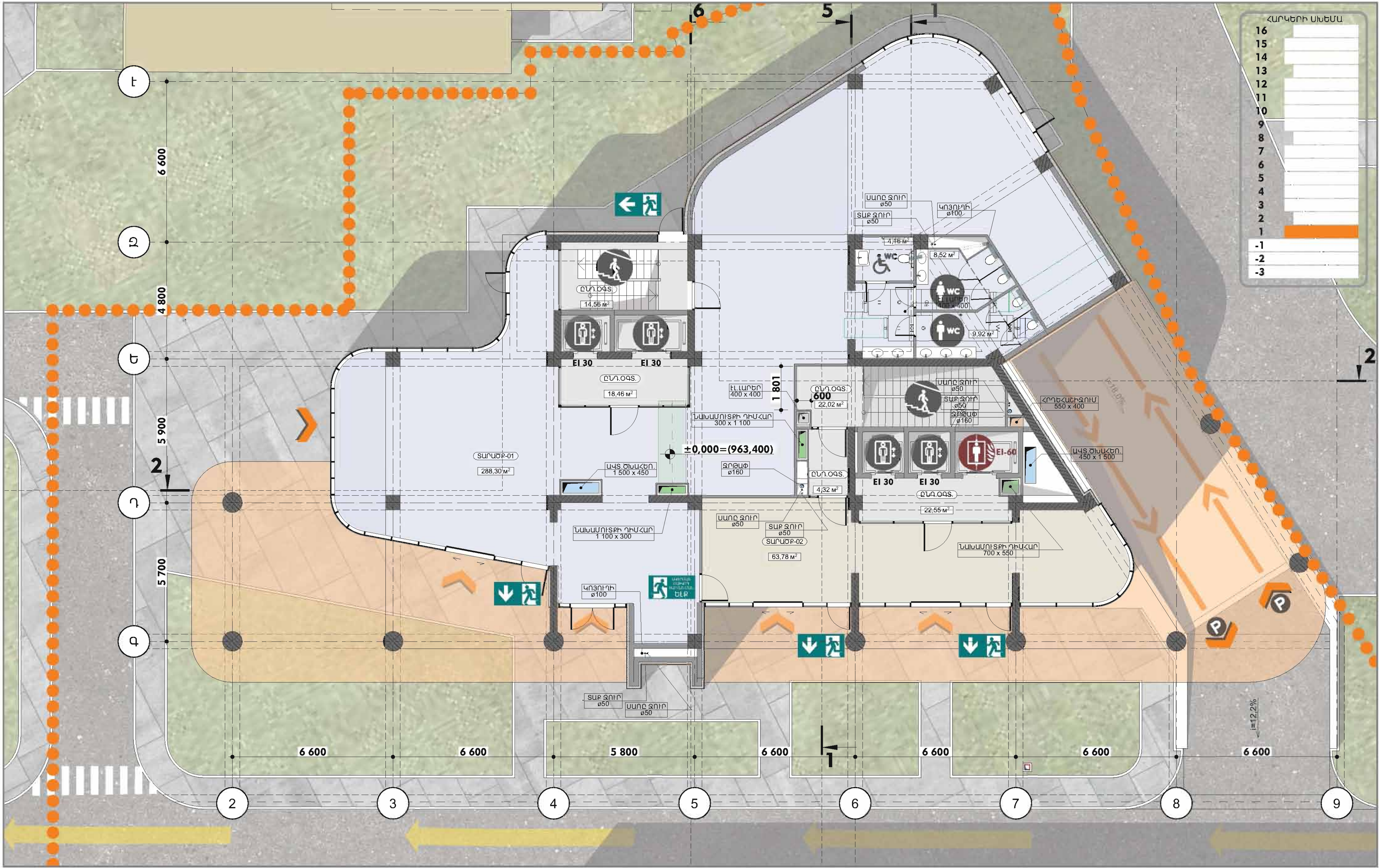



Ն.Գ.Ճ.	Ա. ՆԱԶԱՐԱՆ		Ք. ԵՐԵՎԱՆ, ԿԵՆՏՐՈՆ ԿԱՌԱՅԱՆՈՒՄԻ ՇՐՋԱՆԱՆ ԱՐԽԱԿՈՒՆՅԱՆ ԴՊՐՈՏԱՆ 11 ՀԱՄԱՅՇՈՒՄ ՀԱՄԱՐԱԿԱԿԱՆ ՆՇԱՆԱԿՈՒՅՈՒՄՆ ԸՆԴԻՔԻ ԿԱՌՈՒՑՄԱՆ ԱՇԽԱՏԱՆՔԱՅԻՆ ՆԱԽԱԳԻԾ			
ՏՆՕՐԵՆ	Վ. ԲԱՂԱՆՅԱՆ			ԱՏՈՐԻՆ I ՀԱՐԿԻ ԿԱՀԱՎՈՐՄԱՆ ՀԱՏԱԿԱԳԻԾ (ՆԻՇ-4,50)	ՓՈՒԼ	ԹԵՂԵՐ
ՀԱՌՏԱՐԱՊԵՏ	Վ. ԲԱՂԱՆՅԱՆ	ԱԳ			Ճ-19	45
ՀԱՌՏԱՐԱՊԵՏ	Տ. ՕՀԱՆՅԱՆ					
ԱՐԽԱԿԱԳԻԾ ԴՐՈՒՄ 0114			ՀԱՌՏԱՐԱՊԵՏԱԿԱՆ ՄԱՍ			

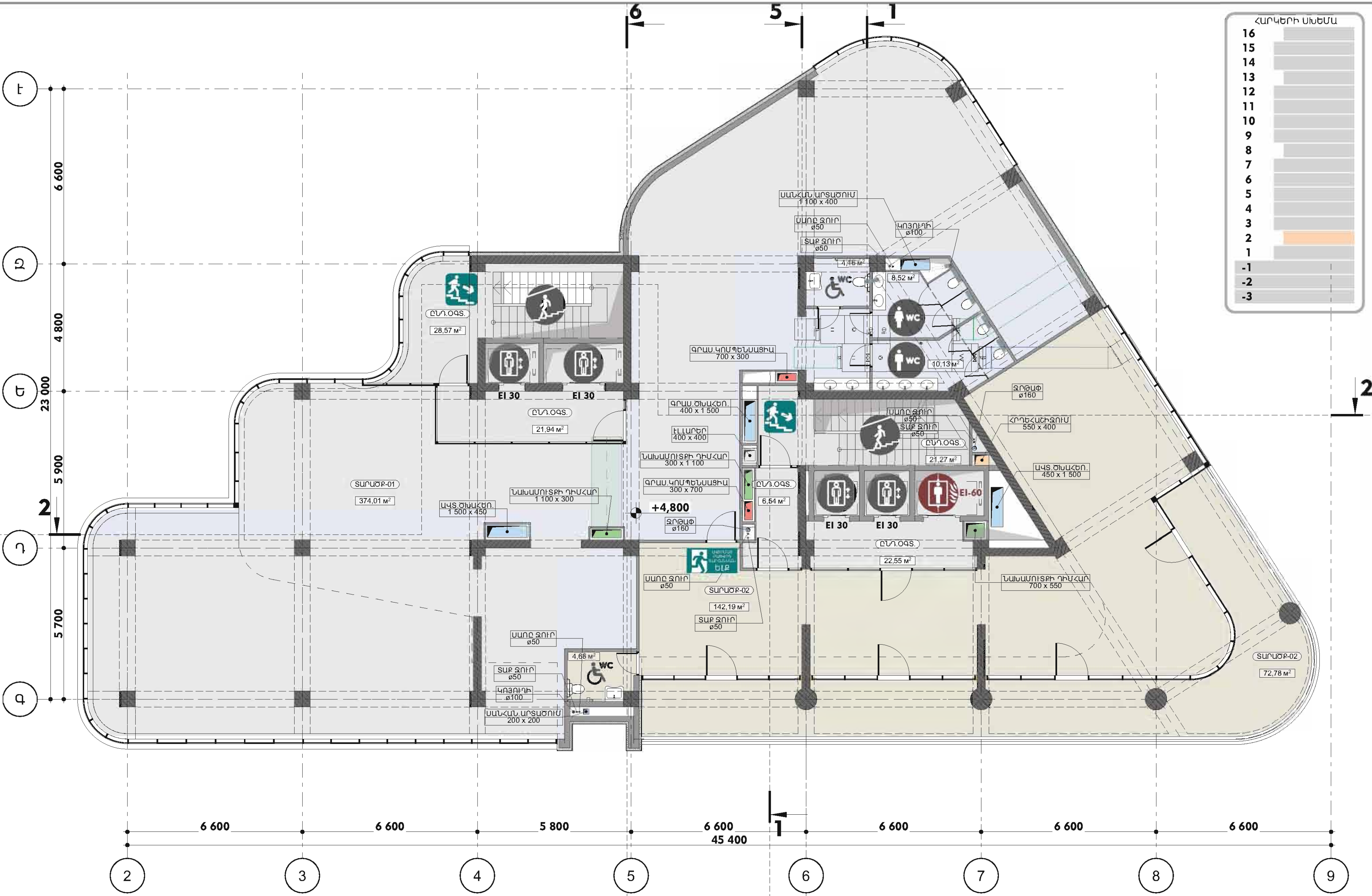

Ն.Գ.Ճ.	Ա. ՆԱԶԱՅԱՆ		Ք. ԵՐԵՎԱՆ, ԿԵՆՏՐՈՆ ԿԱՌԱՎԱՐՆԵՐ ԵՐԶՐԱՆ ԱՐԽԱԿՈՒՆՅԱՆ ԴՊՐՈՏԱՆ 11 ՀԱՄԱՅԵՐՈՒՄ ՀԱՄԱՐԱԿԱԿԱՆ ՆՇԱՆԱԿՈՒՅՑԱՆ ՇԵՆՔԻ ԿԱՌՈՑՄԱՆ ԱՇԽԱՏԱՆՔԱՅԻՆ ՆԱԽԱԳԻԾ				
ՏՆՕՐԵՆ	Վ. ԲԱՂԱՅԱՆ						
ՀԱՌՏԱՐԱԿԻԾ	Վ. ԲԱՂԱՅԱՆ		ԱՌԱՋԻՆ ՀԱՐԿԻ ԿԱՀԱՎՈՐՄԱՆ ՀԱՏԱԿԱԳԻԾ(ՆԻՇ ±0,00=963,40) Մ 1:100				
ՀԱՌՏԱՐԱԿԻԾ	Տ. ՕՀԱՆՅԱՆ						
ԱՌՏՈՆԱԳԻՐ ԴՔԴ-Ա-0114			ՀԱՌՏԱՐԱԿԻԾՏԱԿԱՆ ՄԱՍ		ՓՈՒԼ	ԹԵՐԹ	ԹԵՐԹԵՐ
					ԱԳ	Ճ-20	45







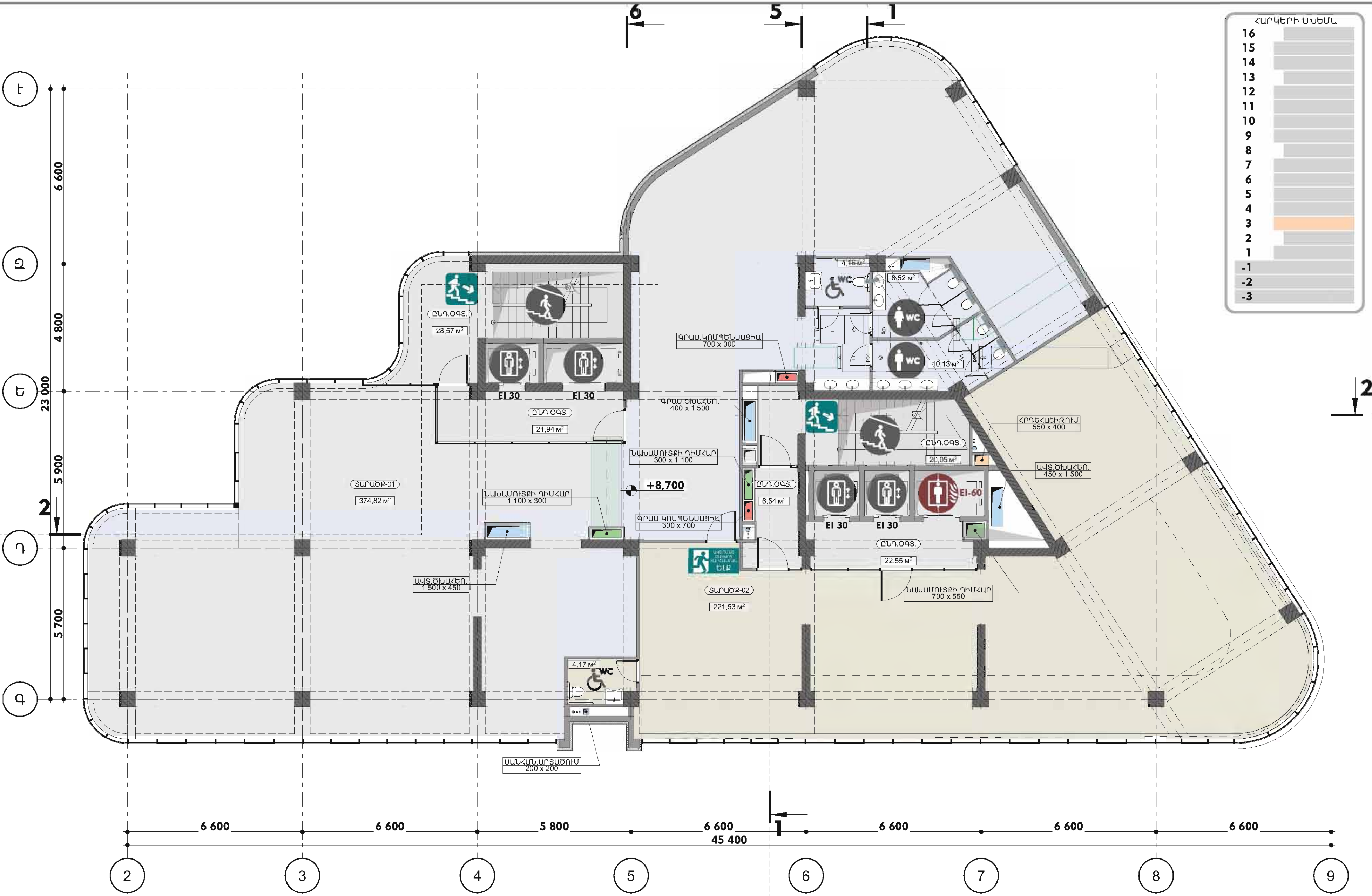

Ն.Գ.Ճ.	Ա. ՆԱԶԱՐԱՆ		Ք. ԵՐԵՎԱՆ, ԿԵՆՏՐՈՆ ԿԱՐԴԻՆԱՆ ԵՐԶԱՆ ԱՐԵՎԱԿՈՒՆՅԱՑ ԴՊՐՈՏԱ 11 ՀԱՍՑԵՐՈՒՄ ՀԱՄԱՐԱԿԱԿԱՆ ՆՇԱՆԱԿՈՒԹՅԱՆ ՇԵՆՔԻ ԿԱՌՈՑՄԱՆ ԱՇԽԱՏԱՆՔԱՅԻՆ ՆԱԽԱԳԻԾ				
ՏՆՕՐԵՆ	Վ. ԲԱՐԱՆՅԱՆ						
ՀԱՌՏԱՐԱԿԻՇ	Վ. ԲԱՐԱՆՅԱՆ		ԵՐԿՐՈՐԴ ՀԱՐԿԻ ԿԱՀԱՎՈՐՄԱՆ ՀԱՏԱԿԱԳԻԾ (ՆԻՇ +4,80) Մ 1:100		ՓՈՒԼ	ԹԵՐԹ	
ՀԱՌՏԱՐԱԿԻՇ	Տ. ՕՀԱՆՅԱՆ				ԱԳ	Ճ-21	
ԱՐԴՏԱՆԱԳԻՐ ԺՔԴ-Ա-0114			ՀԱՌՏԱՐԱԿԵՏԱԿԱՆ ՄԱՍ				

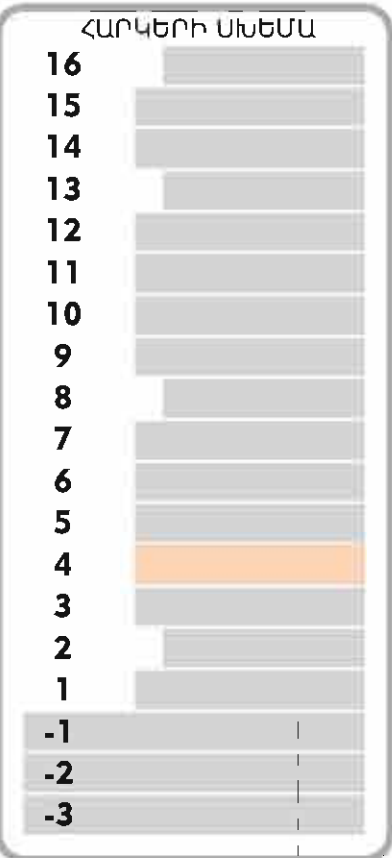
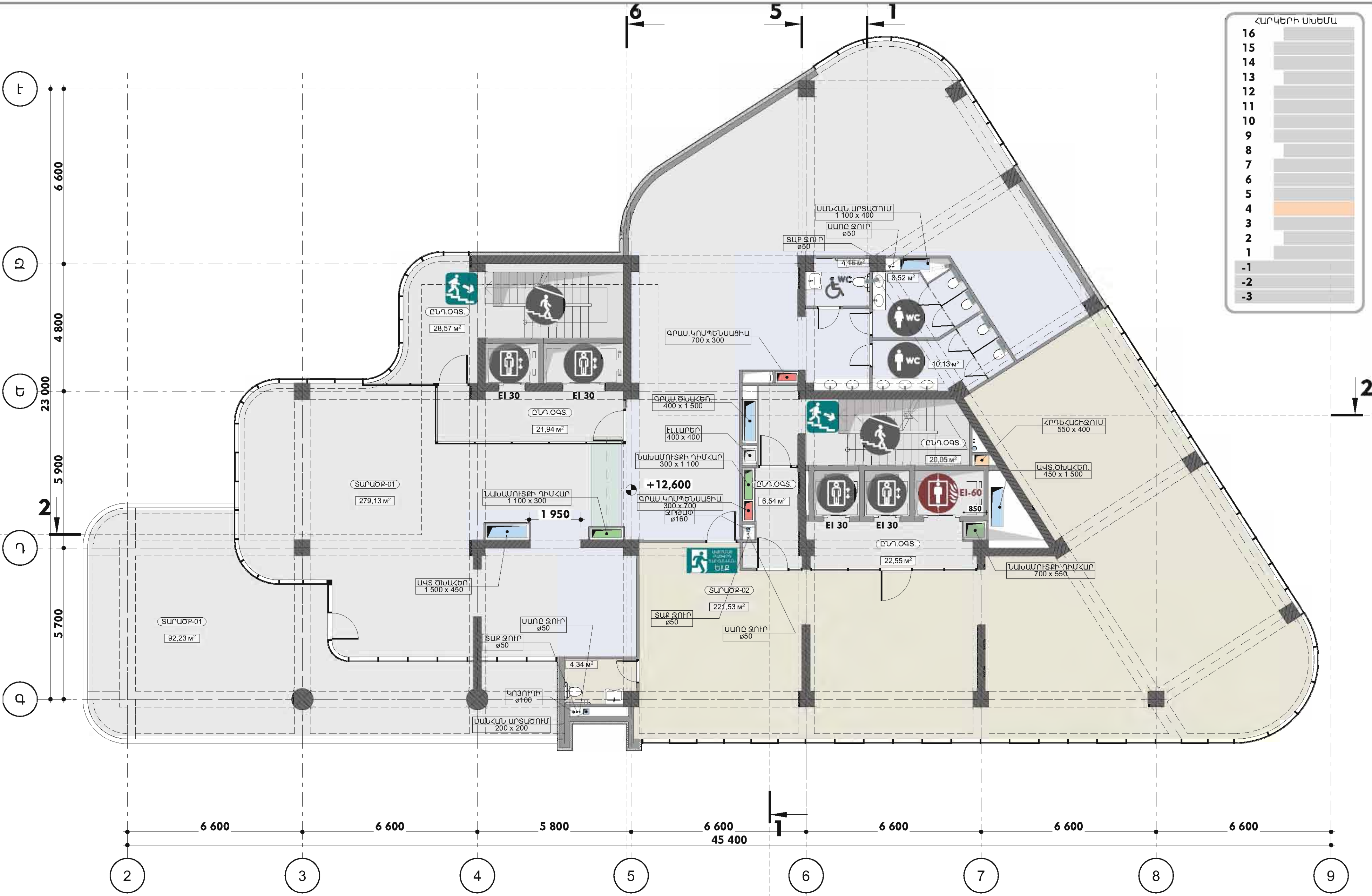

Ն.Գ.Ճ.	Ա. ՆԱԶԱՐԱՆ		Ք. ԵՐԵՎԱՆ, ԿԵՆՏՐՈՆ ԿԱՌԱՎԱՐՆԵՐ ԵՐԶՐԱՆ ԱՐԽԱԿՈՒՆՅԱՆ ԴՊՐՈՏԱՆ 11 ՀԱՄԱՅԵՐՄԱՆ ՀԱՄԱՐԱԿԱԿԱՆ ՆՇԱՆԱԿՈՒԹՅԱՆ ՇԵՆՔԻ ԿԱՌՈՒՑՄԱՆ ԱՇԽԱՏԱՆՔԱՅԻՆ ՆԱԽԱԳԻԾ		
ՏՆՕՐԵՆ	Վ. ԲԱՂԱՆՅԱՆ				
ՃԱՐՏԱՐԱՊԵՏ	Վ. ԲԱՂԱՆՅԱՆ				
ՃԱՐՏԱՐԱՊԵՏ	Տ. ՕՀԱՆՅԱՆ		ԵՐՐՈՐԴ ՀԱՐԿԻ ԿԱՀԱՎՈՐՄԱՆ ՀԱՏԱԿԱԳԻԾ(ՆԻՇ +8,70) Մ 1:100	ՓՈՒԼ	ԹԵՐԹ
ԱՐՏՈՒՆԱԳԻՐ ԴՔԴ-Ա-0114			ՃԱՐՏԱՐԱՊԵՏԱԿԱՆ ՄԱՍ	ԱԳ	Ճ-22
				45	41 PROJECT



Ն.Գ.Ը.	Ա. ՆԱԶԱՐԱՆ		Ք. ԵՐԵՎԱՆ, ԿԵՆՏՐՈՆ ԿԱՐԴԻՆԱՆՆ ԵՐԶԱՆ ԱՐԵՎԱԿՈՒՆՅԱՆ ԴՊՐՈՏԱ 11 ՀԱՄԱՅԵՐԱՆ ՀԱՄԱՐԱԿԱԿԱՆ ՆԵՄԱԿՈՒԹՅԱՆ ՀԵՆՔԻ ԿԱՌՈՑՄԱՆ ԱՇԽԱՏԱՆՔԱՅԻՆ ՆԱԽԱԳԻԾ						
ՏՆՕՐԵՆ	Վ. ԲԱՐԱՆՅԱՆ		ՉՈՐՐՈՐԴ ՀԱՐԿԻ ԿԱՀԱՎՈՐՄԱՆ ՀԱՏԱԿԱԳԻԾ (ՆԻՇ +12.60) Մ 1:100						
ՀԱՐԱՐԱՊԵՏ	Վ. ԲԱՐԱՆՅԱՆ								
ՀԱՐԱՐԱՊԵՏ	Տ. ՕՀԱՆՅԱՆ		ԱՐԴՈՆԱԳԻՐ ԶԲԴ-Ա-0114		ՀԱՐԱՐԱՊԵՏՆԱԿԱՆ ՄԱՍ		ՓՈՒԼ	ԹԵՐԹ	ԹԵՐԹԵՐ
							ԱԳ	Ճ-23	45



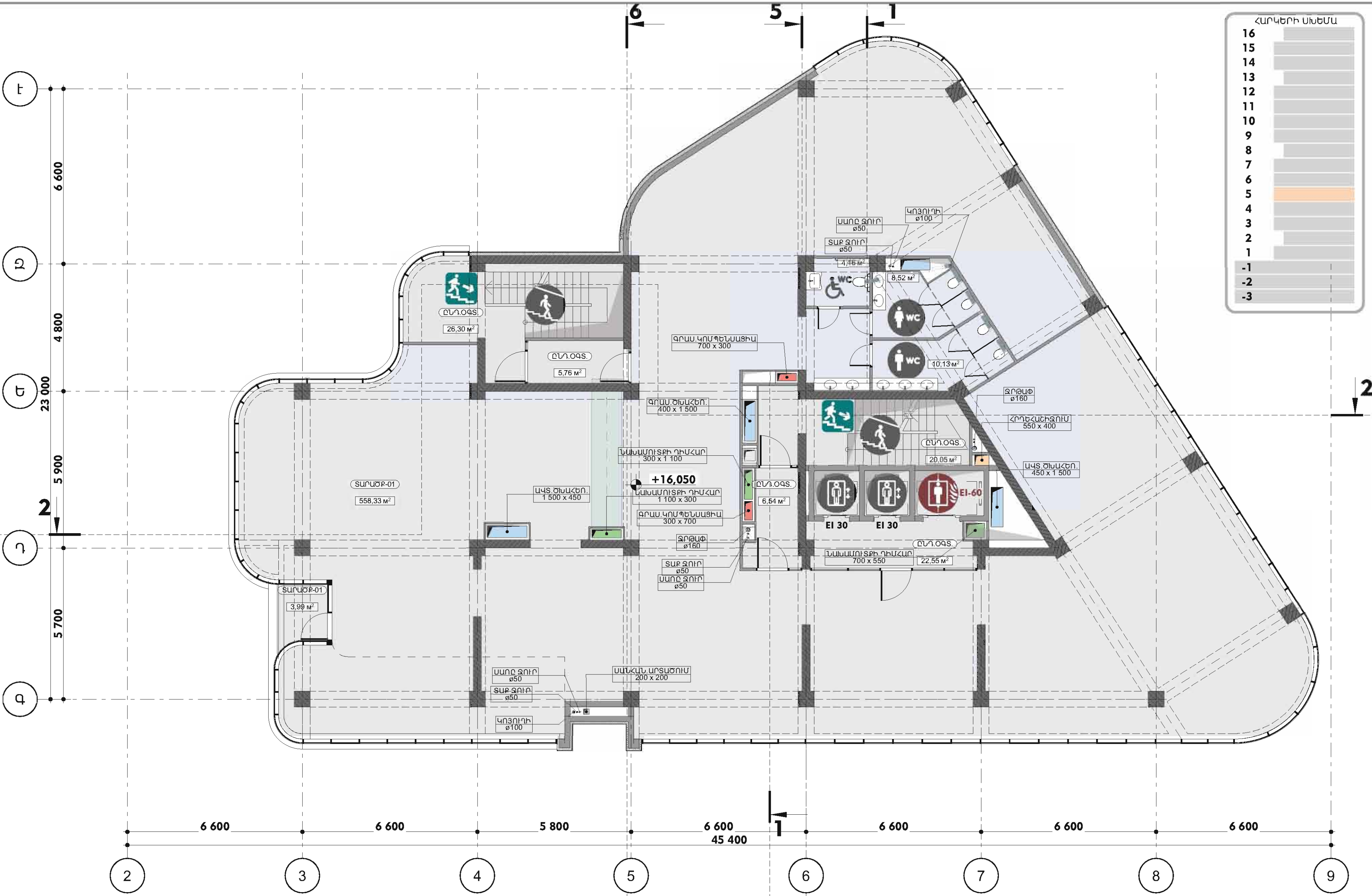

Ն.Գ.Ճ.	Ա. ՆԱԶԱՐԱՆ		Ք. ԵՐԵՎԱՆ, ԿԵՆՏՐՈՆ ԿԱՌԱՎԱՐՆԵՐ ԵՐԿՐԱՆ ԱՐԽԱԿՈՒՆՅԱՑ ԴՊՐՈՏԱ 11 ՀԱՍՑԵՐՈՒՄ ՀԱՄԱՐԱԿԱԿԱՆ ՆՇԱՆԱԿՈՒԹՅԱՆ ՇԵՆՔԻ ԿԱՌՈՒՑՄԱՆ ԱՇԽԱՏԱՆՔԱՅԻՆ ՆԱԽԱԳԻԾ			
ՏՆՕՐԵՆ	Վ. ԲԱՂԱՆՅԱՆ			ՀԻՆՁԵՐՈՐԴ ՀԱՐԿԻ ԿԱՀԱՎՈՐՄԱՆ ՀԱՏԱԿԱԳԻԾ (ՆԻՇ +16,05) Մ 1:100		
ՀԱՐՏԱՐԱՊԵՏ	Վ. ԲԱՂԱՆՅԱՆ					
ՀԱՐՏԱՐԱՊԵՏ	Տ. ՕՀԱՆՅԱՆ	ՓՈՒԼ		ԹԵՐԹ	ԹԵՐԹԵՐ	
		ԱԳ	Ճ-24	45		
ԱՐՏՈՒՆԱԳԻՐ ԺՅՂ-Ա-0114			ՀԱՐՏԱՐԱՊԵՏԱԿԱՆ ՄԱՍ			

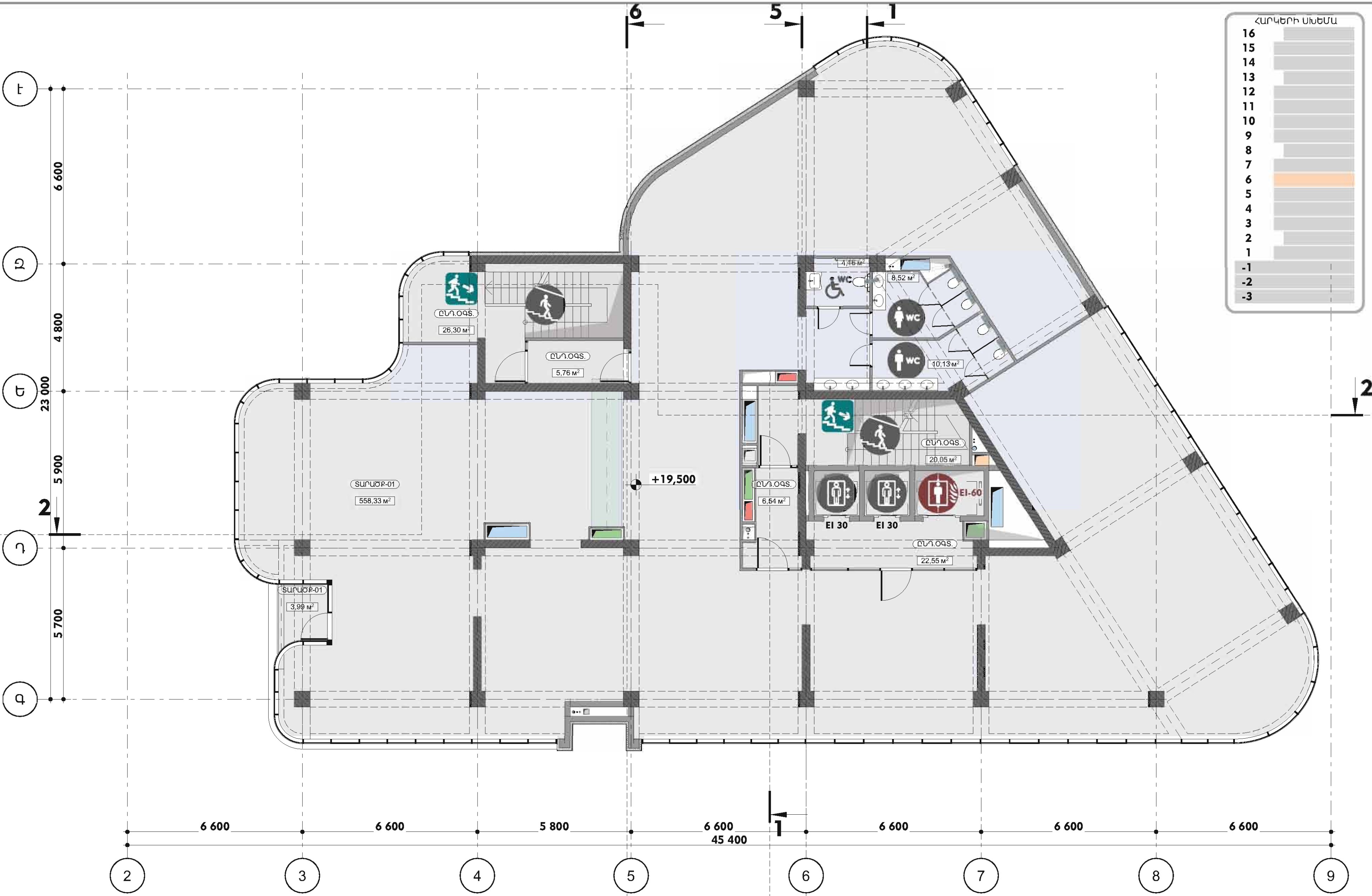

Ն.Գ.Ճ.	Ա. ՆԱԶԱՐԱՆՅԱՆ		Ք. ԵՐԵՎԱՆ, ԿԵՆՏՐՈՆ ԿԱՌԱՎԱՐՄԱՆ ԵՐԶՐԱՆ ԱՐԽԱԿՈՒՆՅԱՆ ԴՊՐՈՏԱՆ 11 ՀԱՄԱՑԵՐՄԱՆ ՀԱՄԱՐԱԿԱԿԱՆ ՆՇԱՆԱԿՈՒԹՅԱՆ ՀԵՏԻՔԻ ԿԱՌՈՒՑՄԱՆ ԱՇԽԱՏԱՆՔԱՅԻՆ ՆԱԽԱԳԻԾ				
ՏՆՕՐԵՆ	Վ. ԲԱՂԱՆՅԱՆ						
ՀԱՐՏԱՐԱՊԵՏ	Վ. ԲԱՂԱՆՅԱՆ		ԿԵՑԵՐՈՐԴ ՀԱՐԿԻ ԿԱՀԱՎՈՐՄԱՆ ՀԱՏԱԿԱԳԻԾ (ՆԻՇ +19,50) Մ 1:100				
ՀԱՐՏԱՐԱՊԵՏ	Տ. ՕՀԱՆՅԱՆ						
ԱՐՏՐՈՆԱԳԻՐ ԶԲԴ-Ա-0114			ՀԱՐՏԱՐԱՊԵՏՆԱԿԱՆ ՄԱՍ	ՓՈՒԼ	ԹԵՐԹ		
				ԱԳ	Ճ-25		45

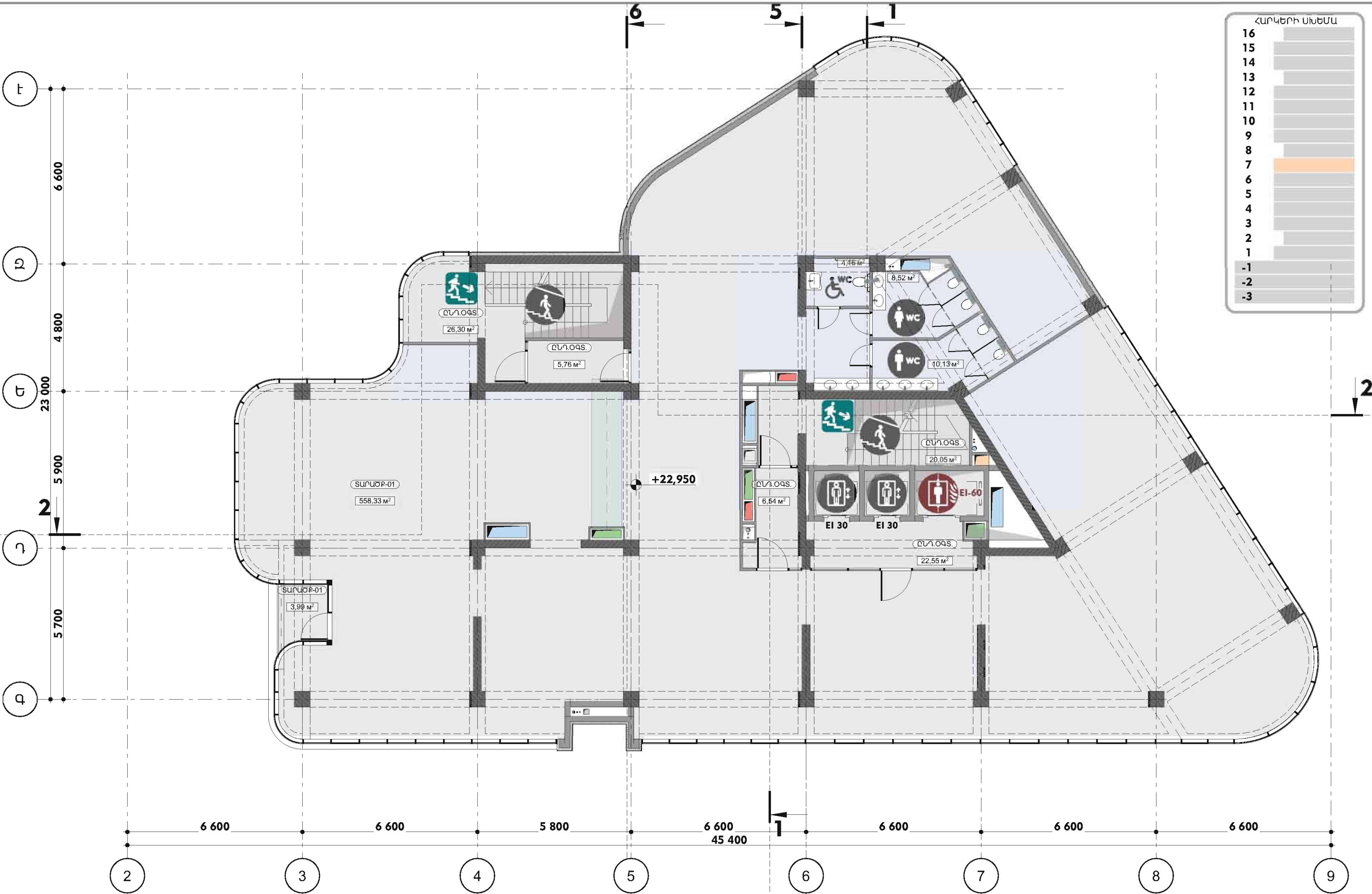



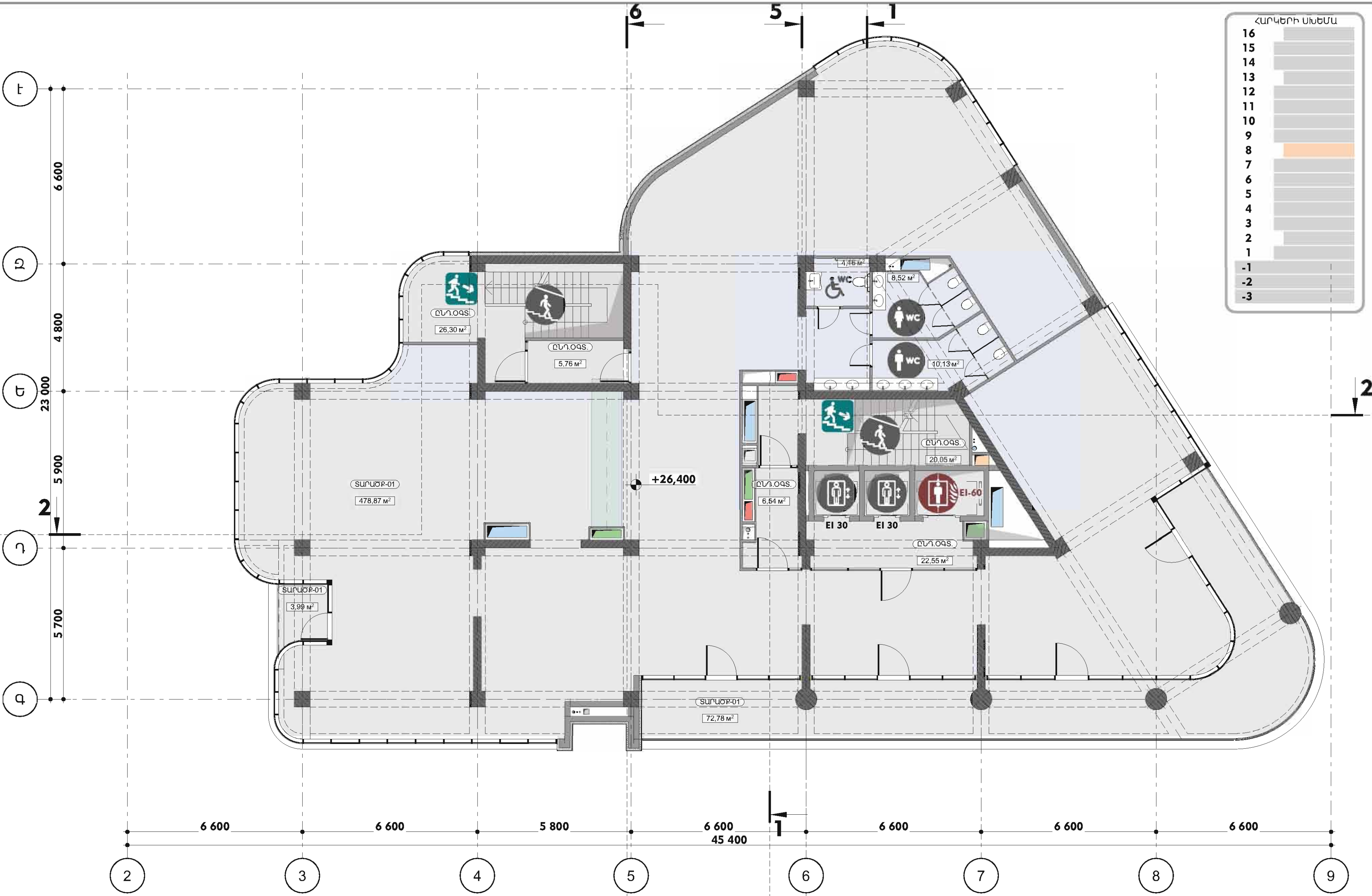

Ն.Գ.Ճ.	Ա. ՆԱԶԱՐԱՆ		Ք. ԵՐԵՎԱՆ, ԿԵՆՏՐՈՆ ԿԱՐԶԱՆԱԿԱՆ ԵՐԶԱՆ ԱՐԽԱԿՈՒՆՅԱՑ ԴՈՐՈՏԱ 11 ՀԱՍՑԵՐՈՒՄ ՀԱՄԱՐԱԿԱԿԱՆ ՆՇԱՆԱԿՈՒԹՅԱՆ ՀԵՆՔԻ ԿԱՌՈՑՄԱՆ ԱՇԽԱՏԱՆՔԱՅԻՆ ՆԱԽԱԳԻԾ			
ՏՆՕՐԵՆ	Վ. ԲԱՐԱՆՅԱՆ					
ՀԱՐՏԱՐԱԿԵՑ	Վ. ԲԱՐԱՆՅԱՆ		ՅՈԹԵՐՈՐԻ ՀԱՐԿԻ ԿԱՀԱՎՈՐՄԱՆ ՀԱՏԱԿԱԳԻԾ (ՆԻՇ +22,95) Մ 1:100			
ՀԱՐՏԱՐԱԿԵՑ	Տ. ՕՀԱՆՅԱՆ					
ԱՐՏՈՆԱԳԻՐ ԶԲԴ-Ա-0114			ՀԱՐՏԱՐԱԿԵՏԱԿԱՆ ՄԱՍ		ՓՈՒԼ	ԹԵՐԹ
					ԱԳ	Ճ-26
						45

41

PROJECT





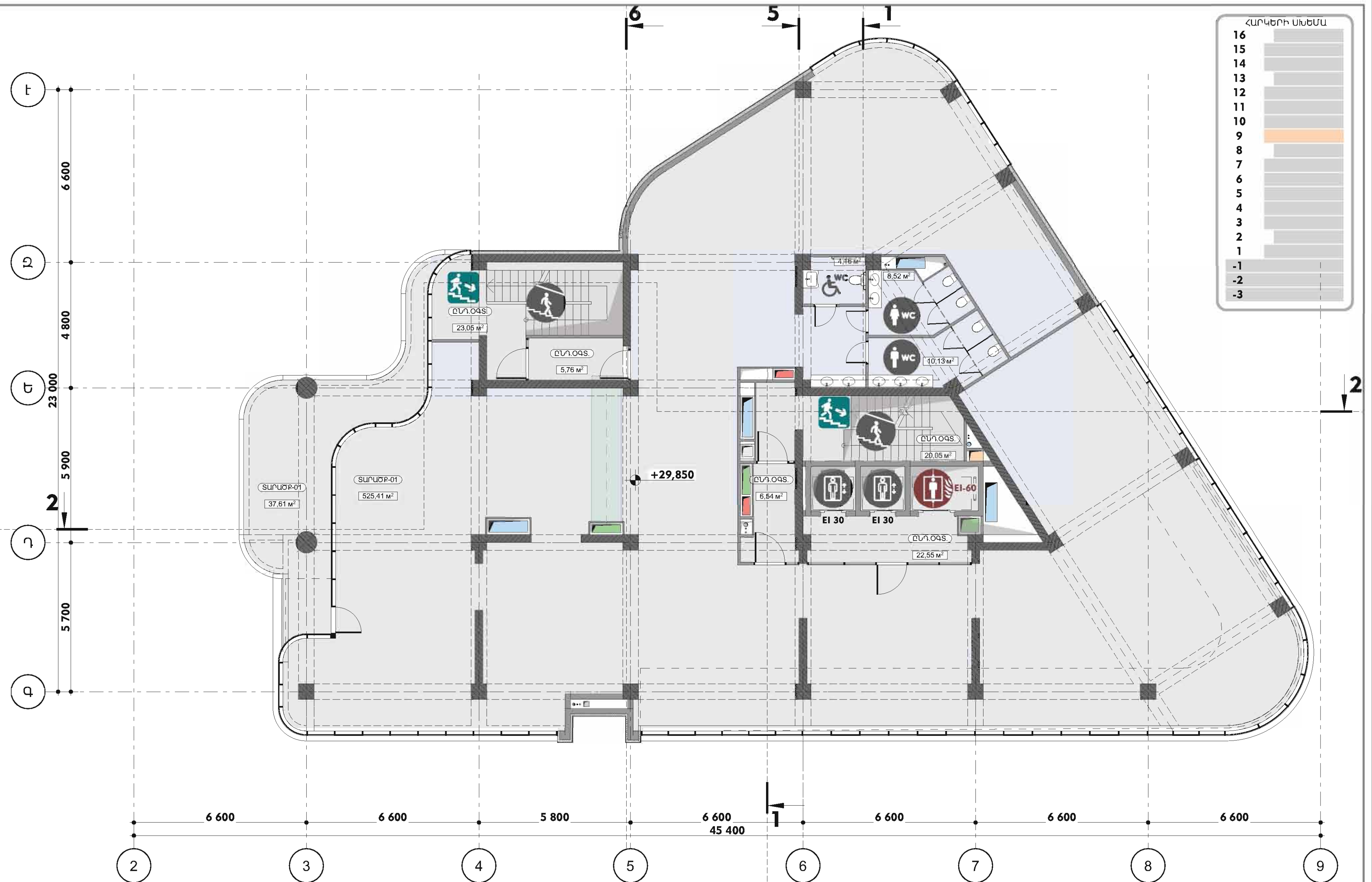

Ն.Գ.Ճ.	Ա. ՆԱԶԱՐԱՆ		Ք. ԵՐԵՎԱՆ, ԿԵՆՏՐՈՆ ԿԱՐԴՆԱԿԱՆ ԵՐԶԱՆ ԱՐԽԱԿՈՒՆՅԱՑ ԴՊՐՈՏԱ 11 ՀԱՍՑԵՐՈՒՄ ՀԱՄԱՐԱԿԱԿԱՆ ՆԵՐԱԿՈՒՅՄԱՆ ՇԵՆՔԻ ԿԱՌՈՑՄԱՆ ԱՇԽԱՏԱՆՔԱՅԻՆ ՆԱԽԱԳԻԾ				
ՏՆՕՐԵՆ	Վ. ԲԱՂԱՆՅԱՆ						
ՀԱՐՏԱՐԱՊԵՏ	Վ. ԲԱՂԱՆՅԱՆ		ՈՒԹԵՐՈՐԴ ՀԱՐԿԻ ԿԱՀԱՎՈՐՄԱՆ ՀԱՏԱԿԱԳԻԾ (ՆԻՇ +26,40) Մ 1:100				
ՀԱՐՏԱՐԱՊԵՏ	Տ. ՕՀԱՆՅԱՆ						
ԱՐՏՈՆԱԳԻՐ ԴՅՐ-Ա-0114			ՀԱՐՏԱՐԱՊԵՏԱԿԱՆ ՄԱՍ				
			ՓՈՒԼ		ԹԵՐԹ	ԹԵՐԹԵՐ	
			ԱԳ		Ճ-27	45	
							

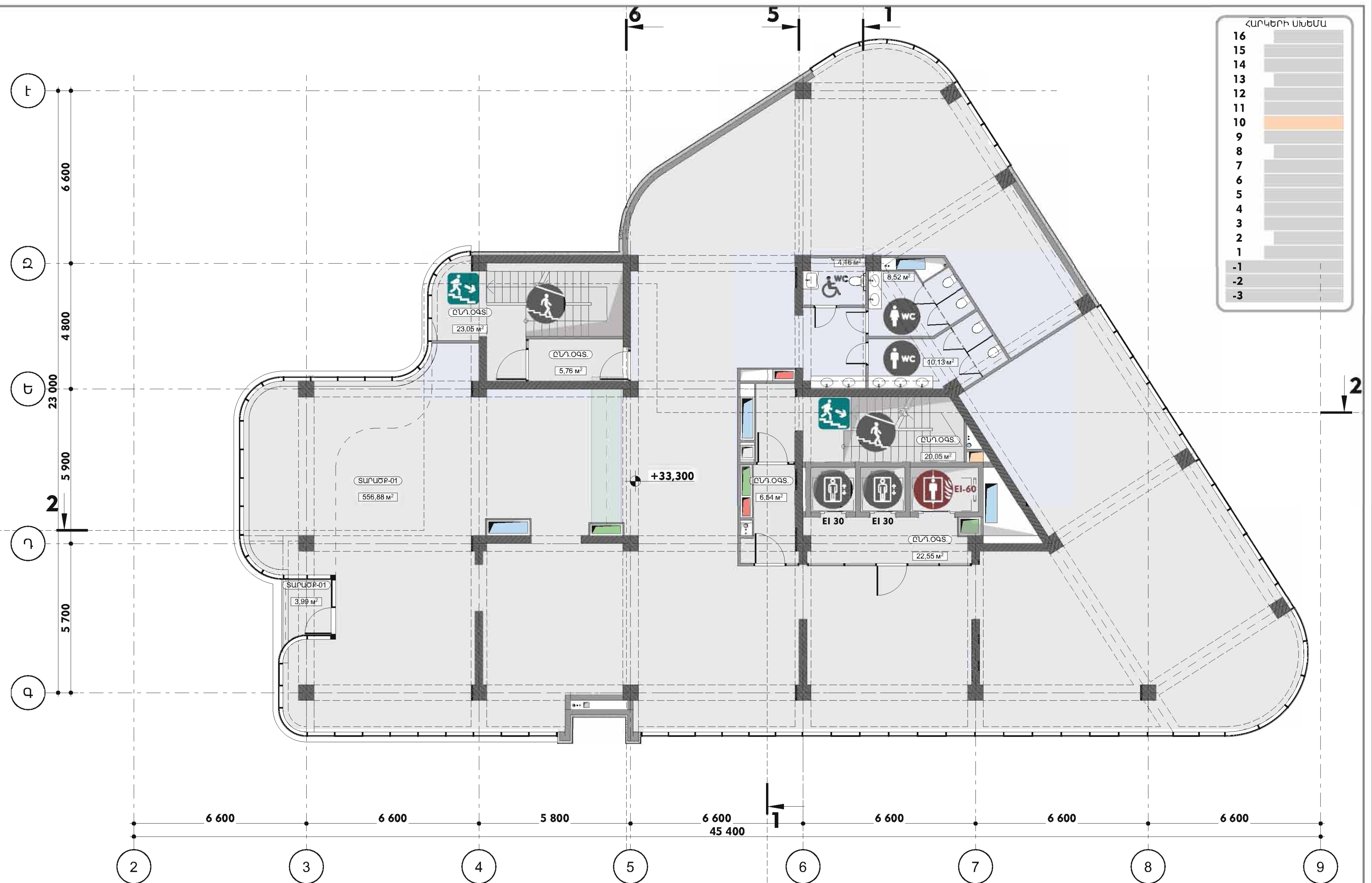

Ն.Գ.Ը.	Ա. ՆԱԶԱՐՅԱՆ	 Բ. ԵՐԵՎԱՆ, ԿԵՆՏՐՈՆ ԿԱՐԿԱԿԱՆ ԵՐԱՏՈՒ ԱՐԵՎԱԿՈՒՆԱՅ ԳՊՐԿՈՒՄ 11 ՀԱՅԱՅԵՐԱՆ ՀԱՍԱՐԱԿԱԿԱՆ ՆԱԽԱԿՈՒԹՅԱՆ ԵՆԵՒԻ ԿԱՌՈՒՑՄԱՆ ԱՍԽԱՏԱՆՔԱՅԻՆ ՆԱԽԱԳԻԾ				<div style="border: 2px solid black; padding: 5px; text-align: center;"> 41. PROJECT </div>
ՏՆՕՐԵՆ	Գ. ԲԱՂՎԱՅԱՆ					
ՃԱՐՏԱՐԱԳԻՏ	Գ. ԲԱՂՎԱՅԱՆ					
ՃԱՐՏԱՐԱԳԻՏ	Տ. ՕՀՆԱՆՅԱՆ					
ԱՐՏՈՒՆԱԳԻՐ ԺՐԴ-Ա-0114		ԻՆՆԵՐՈՐԴ ՀԱՐԿԻ ԿԱՀԱԿՈՐՄԱՆ ՀԱՍԱԿԱԳԻԾ (ՆԻԵ +29,85) Մ 1:100	ՓՈՒԼ	ԹԵՐԹ	ԹԵՐԹԵՐ	
			ԱԳ	Ճ-28	45	



Ն.Գ.Ը.	Ա. ՆԱԶԱՐՅԱՆ	  	Բ. ԵՐԵՎԱՆ, ԿԵՆՏՐՈՆ ՎԱՐՈՎԱԿԱՆ ԵՐԱՏՆ ԱՐԵՎԱԿՈՒՆՅԱՆ ԴՊՐՈՏԱ 11 ՀԱՅԵՍՏԱՆ ՀԱՍՏԱՆՎԱԿԱՆ ԽԵՆԱՎՈՒԹՅԱՆ ԵՆԻՔ ԿԱՌՈՒՑՄԱՆ ԱՆՆԱՆԱՆՔԱՅԻՆ ՆԱԽԱԳԻԾ				
ՏՆՕՐԵՆ	Վ. ԲԱՂՎԱՅԱՆ		ՏԱՆՆԵՐՈՐԴ ՀԱՐԿԻ ԿԱՀԱՎՈՐՈՒՄԱՆ ՀԱՏԱԿԱԳԻԾ (ՆԻԷ +33,30) Մ 1:100	ՓՈՒԼ	ԹԵՐԹ	ԹԵՐԹԵՐ	<div>41. PROJECT</div>
ՃԱՐՏԱՐԱԴԵՏ	Վ. ԲԱՂՎԱՅԱՆ			ԱԳ	Ճ-29	45	
ՃԱՐՏԱՐԱԴԵՏ	Տ. ՕՀԱՆՅԱՆ						
							
ԱՐՏՈՆԱԳԻՐ ՃԲՀ-Ա-0114			ՃԱՐՏԱՐԱԴԵՏԱԿԱՆ ՄԱՍ				

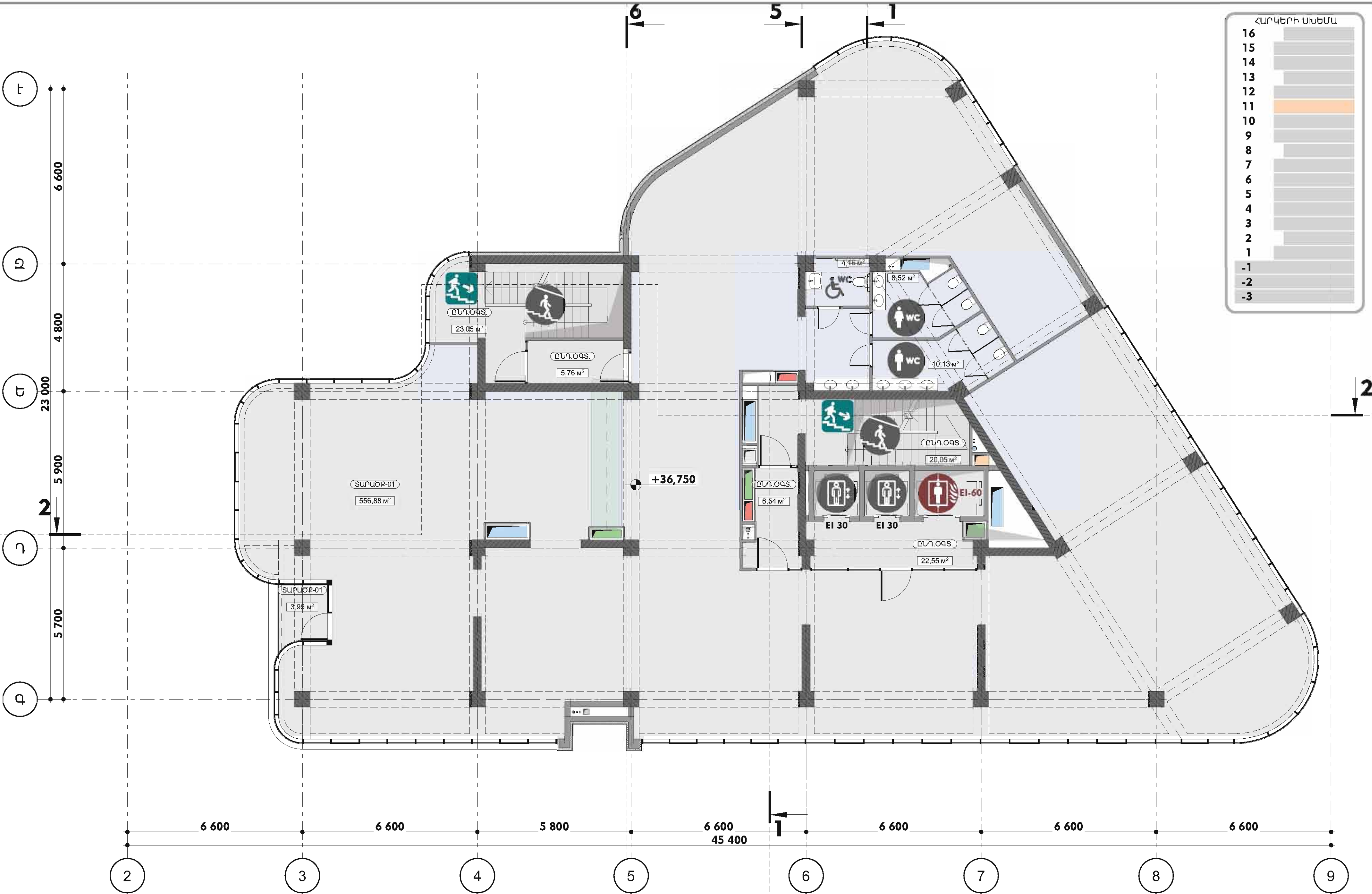





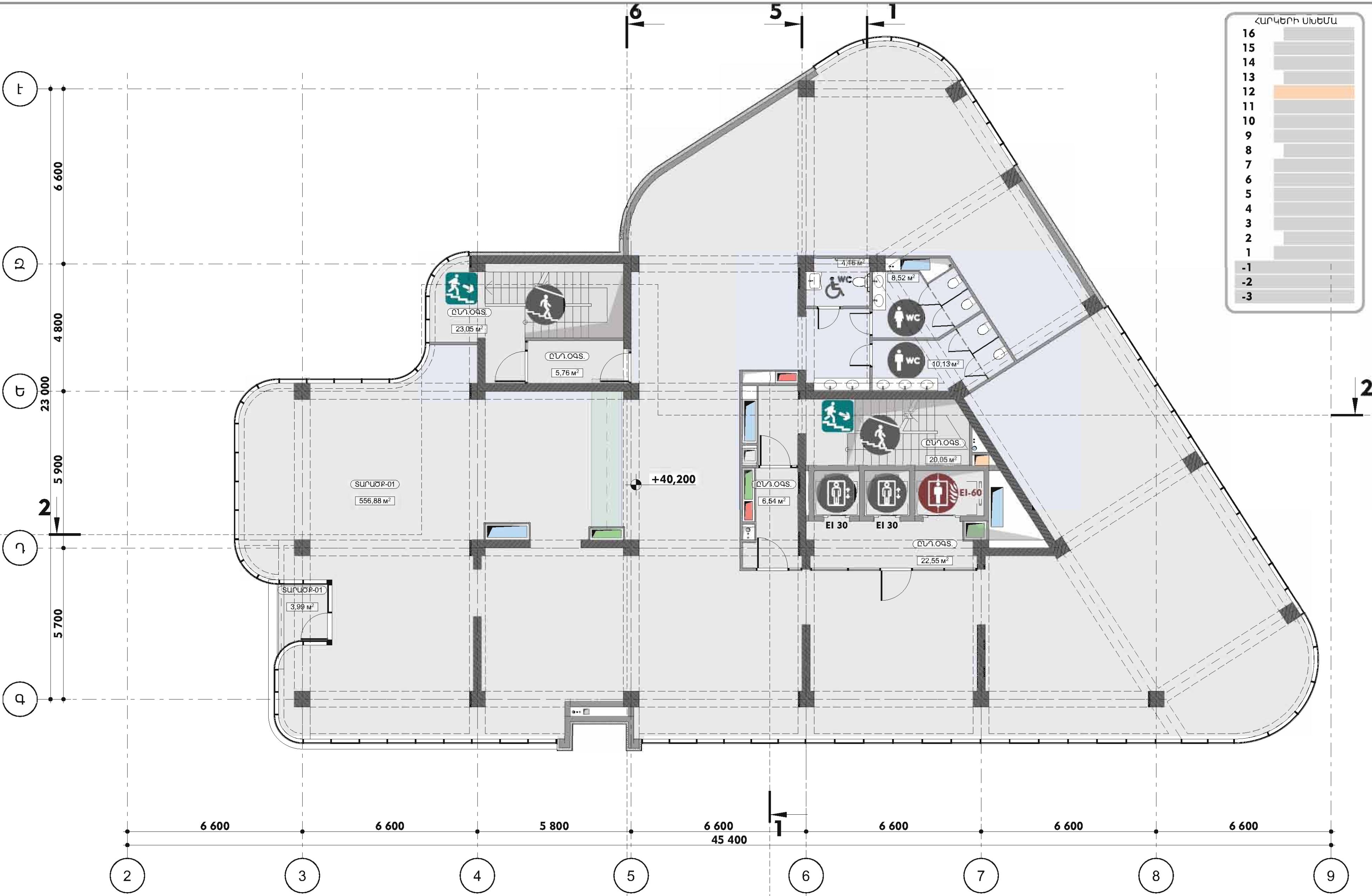

Ն.Գ.Ճ.	Ա. ՆԱԶԱՐԱՆ		Ք. ԵՐԵՎԱՆ, ԿԵՆՏՐՈՆ ՎԱՐՉԱԿԱՆ ԵՐԶԱՆ ԱՐԽԱԿՈՒՆՅԱՑ ԴՊՐՈՏԱ 11 ՀԱՄԱՅՆՈՒՄ ՀԱՄԱՐԱԿԱՆ ՆԵՄԱԿՈՒԹՅԱՆ ՇԵՆՔԻ ԿԱՌՈՑՄԱՆ ԱՇԽԱՏԱՆՔԱՅԻՆ ՆԱԽԱԳԻԾ					
ՏՆՕՐԵՆ	Վ. ԲԱՂԱՆՅԱՆ							
ՃԱՐՏԱՐԱԿԵՑ	Վ. ԲԱՂԱՆՅԱՆ		ՏԱՄԱՆԿԵՐՈՐ ԿԱՐԿԻ ԿԱԶՄԱՎՈՐՄԱՆ ՀԱՏՎԱԳԻԾ (ՆԻՇ +36,75) Մ 1:100		ՓՈՒԼ	ԹԵՐԹ	ԹԵՐԹԵՐ	
ՃԱՐՏԱՐԱԿԵՑ	Տ. ՕՀԱՆՅԱՆ				ԱԳ	Ճ-30	45	
ԱՐՏՈՆԱԳԻՐ ԶԲԴ-Ա-0114			ՃԱՐՏԱՐԱԿԵՏՆԱԿԱՆ ՄԱՍ					

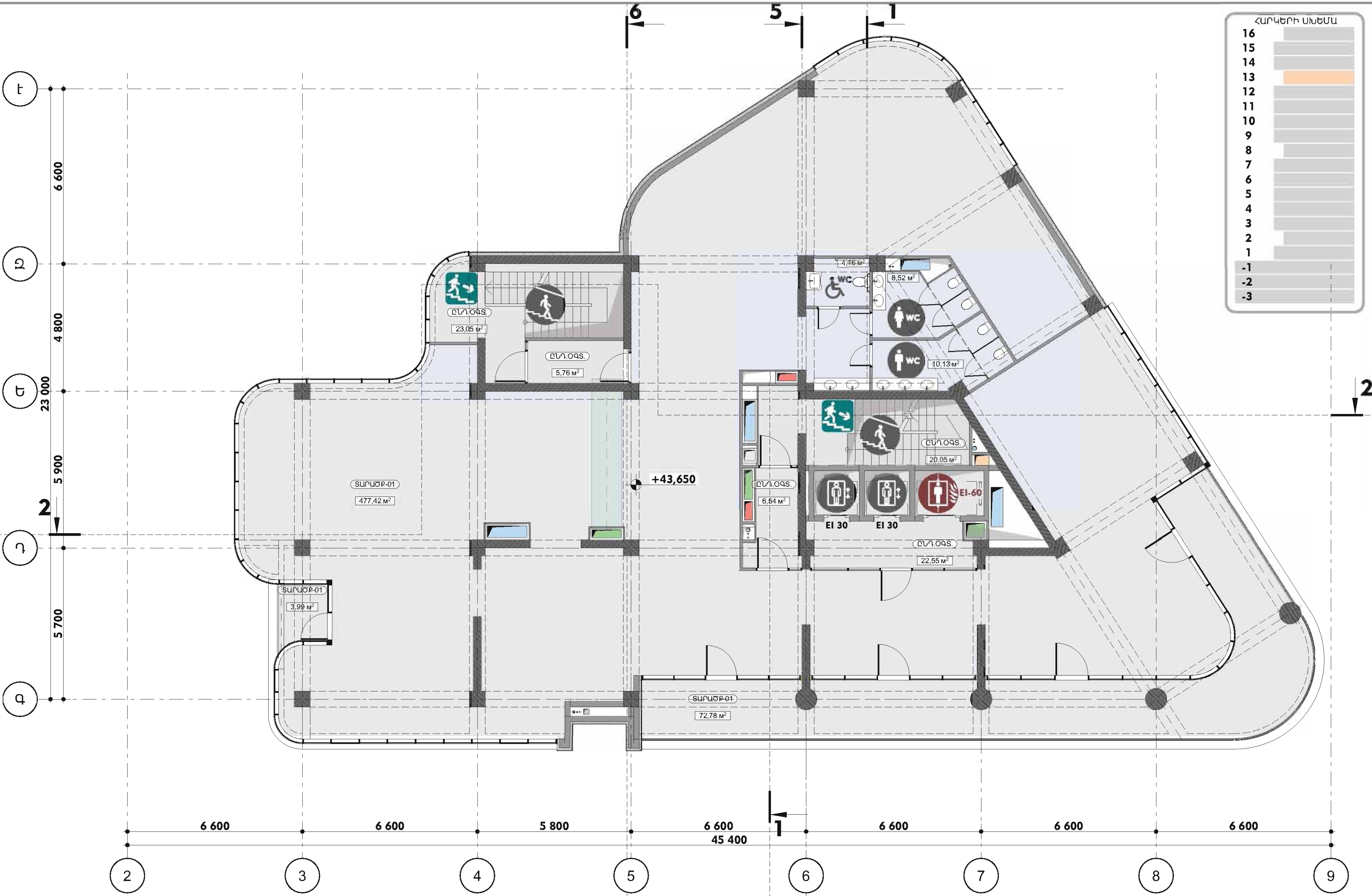



Ն.Գ.Ճ.	Ա. ՆԱԶԱՐԱՆՅԱՆ		Ք. ԵՐԵՎԱՆ, ԿԵՆՏՐՈՆ ԿԱՌԱՎԱՐՆԵՐ ԵՐԶԱՆ ԱՐԽԻԿՈՒՆՅԱՆ ԴՊՐՈՏԱ 11 ՀԱՄԱՅԵՐՈՒՄ ՀԱՄԱՐԱԿԱԿԱՆ ՆԵՄԱԿՈՒԹՅԱՆ ՇԵՆՔԻ ԿԱՌՈՒՑՄԱՆ ԱՇԽԱՏԱՆՔԱՅԻՆ ՆԱԽԱԳԻԾ					
ՏՆՕՐԵՆ	Վ. ԲԱՂԱՆՅԱՆ							
ՃԱՐՏԱՐԱԿԵՑ	Վ. ԲԱՂԱՆՅԱՆ		ՏԱՄՆԵՐԿՈՒԵՐՈՐԴ ՀԱՐԿԻ ԿԱՀԱՎՈՐՄԱՆ ՀԱՏԱԿԱԳԻԾ (ՆԻՇ +40,20) Մ 1:100			ՓՈՒԼ	ԹԵՐԹ	
ՃԱՐՏԱՐԱԿԵՑ	Տ. ՕՀԱՆՅԱՆ					ԱԳ	Ճ-31	
ԱՐՏՐՈՒՆԱԳԻՐ ԴՔԴ-Ա-0114			ՃԱՐՏԱՐԱԿԵՏՆԱԿԱՆ ՄԱՍ					



Ն.Գ.Ճ.	Ա. ՆԱԶԱՐՅԱՆ		Ք. ԵՐԵՎԱՆ, ԿԵՆՏՐՈՆ ԿԱՌԱՎԱՐՆԵՐ ԵՐԶԱՆ ԱՐԽԻԿՈՐԵՅԱՆ ԴՊՐՈՏԱՆ 11 ՀԱՄԱՅՆՈՒՄ ՀԱՄԱՐԱԿԱԿԱՆ ՆԵՄԱԿՈՒԹՅԱՆ ՇԵՆՔԻ ԿԱՌՈՑՄԱՆ ԱՇԽԱՏԱՆՔԱՅԻՆ ՆԱԽԱԳԻԾ			
ՏՆՕՐԵՆ	Վ. ԲԱՂԱՆՅԱՆ					
ՃԱՐՏԱՐԱԿԵՏ	Վ. ԲԱՂԱՆՅԱՆ		ՏԱՄՆԵՐԵՔԵՐՈՐԴ ՀԱՐԿԻ ԿԱՀԱՎՈՐՄԱՆ ՀԱՏԱԿԱԳԻԾ (ՆԻՇ +43,65) Մ 1:100	ՓՈՒԼ	ԹԵՐԹ	
ՃԱՐՏԱՐԱԿԵՏ	Տ. ՕՀԱՆՅԱՆ				ԱԳ	
ԱՐԽԻՆԱԳԻՐ ԺՅՂ-Ա-0114			ՃԱՐՏԱՐԱԿԵՏԱԿԱՆ ՄԱՍ			

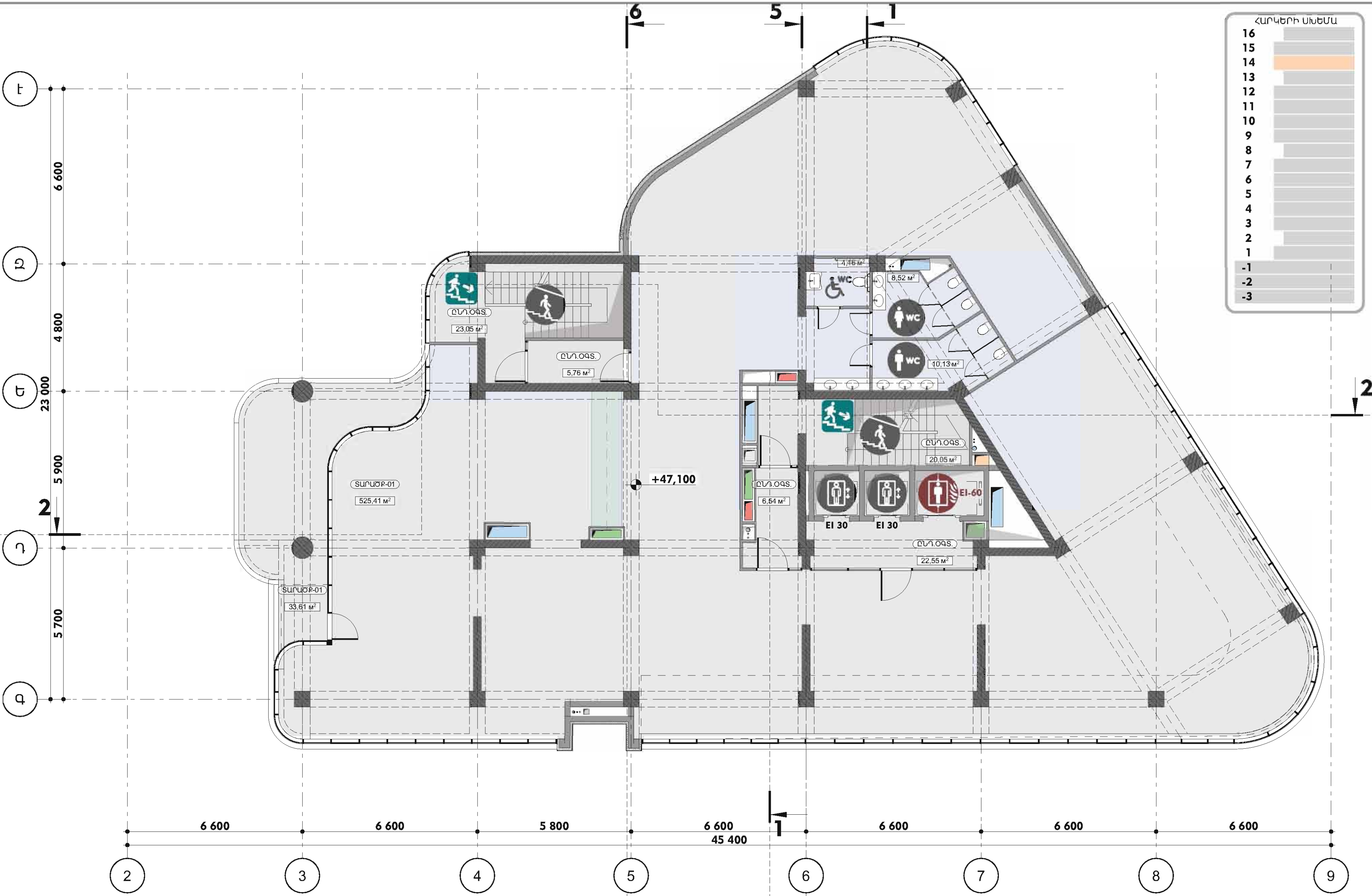

Ն.Գ.Ճ.	Ա. ՆԱԶԱՐԱՆ		Ք. ԵՐԵՎԱՆ, ԿԵՆՏՐՈՆ ԿԱՐԶԱՆԱՆ ԵՐԶԱՆ ԱՐԽԱԿՈՒՆՅԱՆ ԴՊՐՈՏԱ 11 ՀԱՍՑԵՐՈՄ ՀԱՄԱՐԱԿԱԿԱՆ ՆԵՄԱԿՈՒԹՅԱՆ ՀԵՏԻՔԻ ԿԱՌՈՑՄԱՆ ԱԾԱՆՏԱՆՔԱՅԻՆ ՆԱԽԱԳԻԾ				
ՏՆՕՐԵՆ	Վ. ԲԱՂԱՆՅԱՆ						
ՃԱՐՏԱՐԱԿԵՑ	Վ. ԲԱՂԱՆՅԱՆ		ՏԱՄՆՉՈՐՍԵՐՈՐԴ ՀԱՐԿԻ ԿԱՀԱՎՈՐՄԱՆ ՀԱՏԱԿԱԳԻԾ (ՆԻՇ +47,10) Մ 1:100		ՓՈՒԼ	ԹԵՐԹ	
ՃԱՐՏԱՐԱԿԵՑ	Տ. ՕՀԱՆՅԱՆ				ԱԳ	Ճ-33	
ԱՐԽՈՒՆԱԳԻՐ ԴՔԴ-Ա-0114			ՃԱՐՏԱՐԱԿԵՏՆԱԿԱՆ ՄԱՍ				

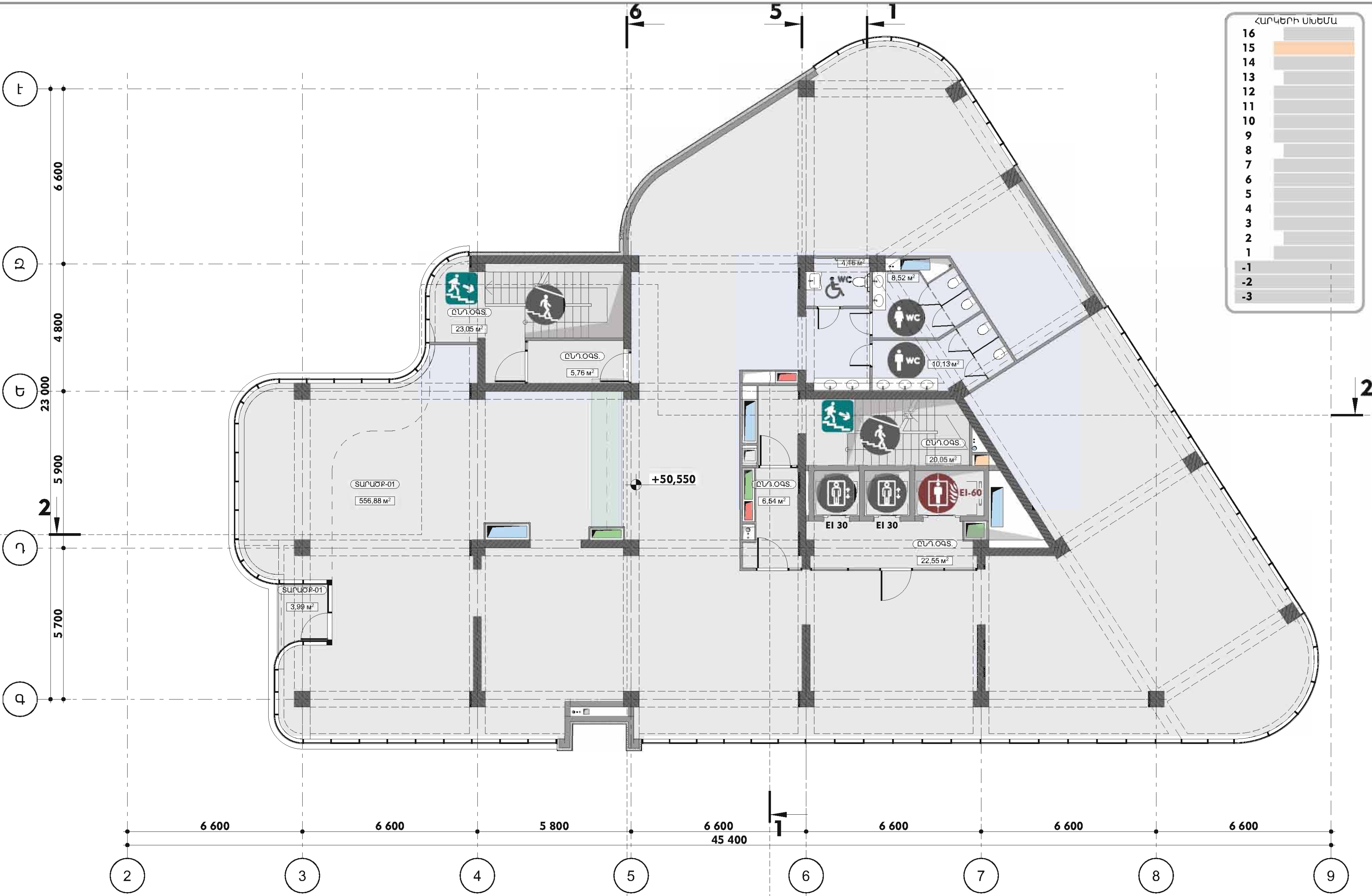





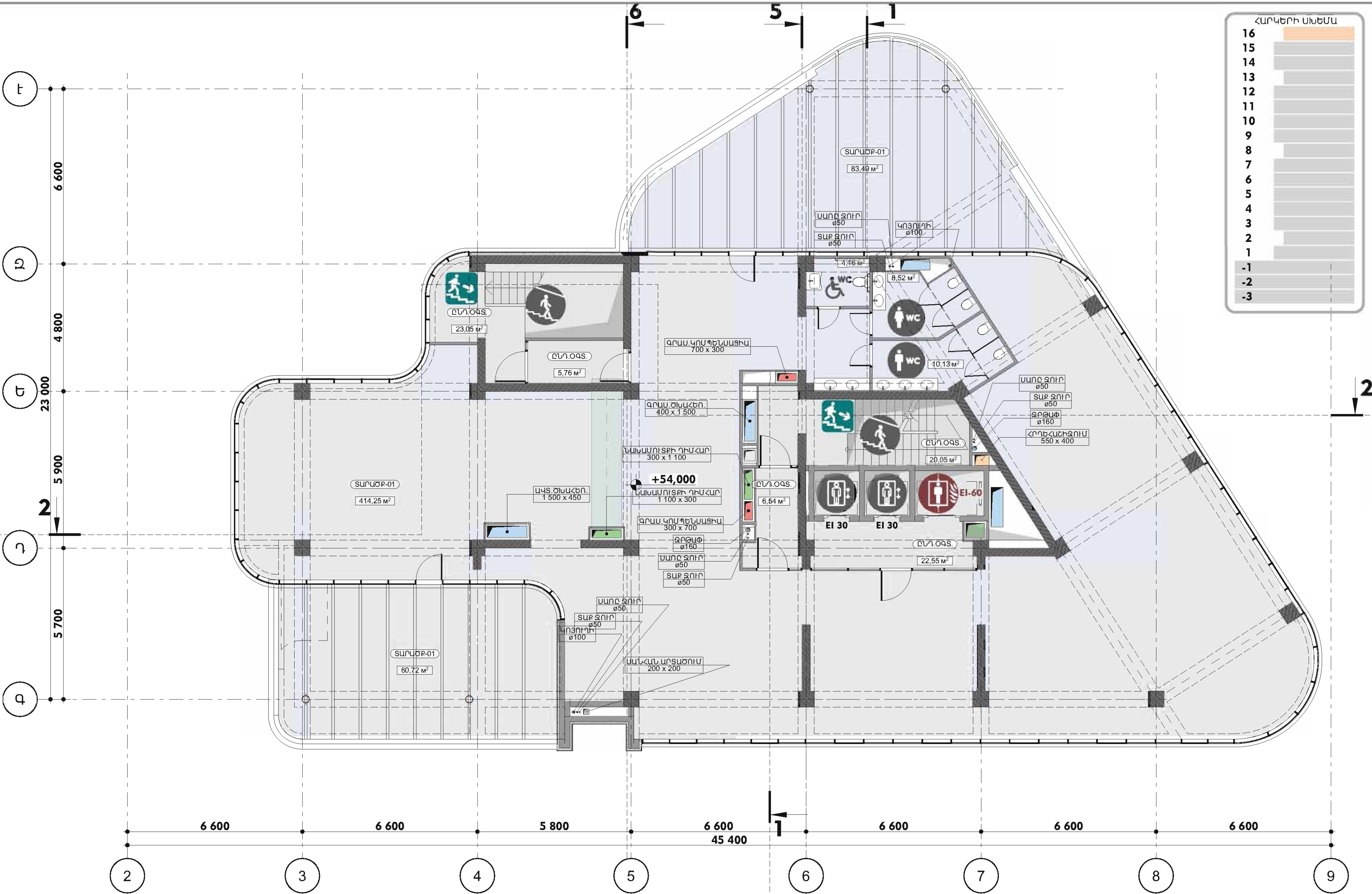

Ն.Գ.Ճ.	Ա. ՆԱԶԱՐԱՆ		Ք. ԵՐԵՎԱՆ, ԿԵՆՏՐՈՆ ԿԱՐԴՆԱԿԱՆ ԵՐԶԱՆ ԱՐԽԻԿՈՒՆՅԱՆ ԴՊՐՈՏԱ 11 ՀԱՄԱՅԵՐՄ ՀԱՄԱՐԱԿԱԿԱՆ ՆՇԱՆԱԿՈՒԹՅԱՆ ՀԵՆՔԻ ԿԱՌՈՑՄԱՆ ԱԾԱՆՏԱՆՔԱՅԻՆ ՆԱԽԱԳԻԾ					
ՏՆՕՐԵՆ	Վ. ԲԱՂԱՆՅԱՆ							
ՃԱՐՏԱՐԱԿԻՇ	Վ. ԲԱՂԱՆՅԱՆ		ՏԱՍՆՀԻՆԳԵՐՈՐԴ ՀԱՐԿԻ ԿԱՀԱՎՈՐՄԱՆ ՀԱՏԱԿԱԳԻԾ (ՆԻՇ +50,55) Մ 1:100			ՓՈՒԼ	ԹԵՐԹԵՐ	
ՃԱՐՏԱՐԱԿԻՇ	Տ. ՕՀԱՆՅԱՆ					ԱԳ	Ճ-34	
ԱՐՏՐՈՆԱԳԻՐ ԺՔԴ-Ա-0114			ՃԱՐՏԱՐԱԿԻՇՏԱԿԱՆ ՄԱՍ					

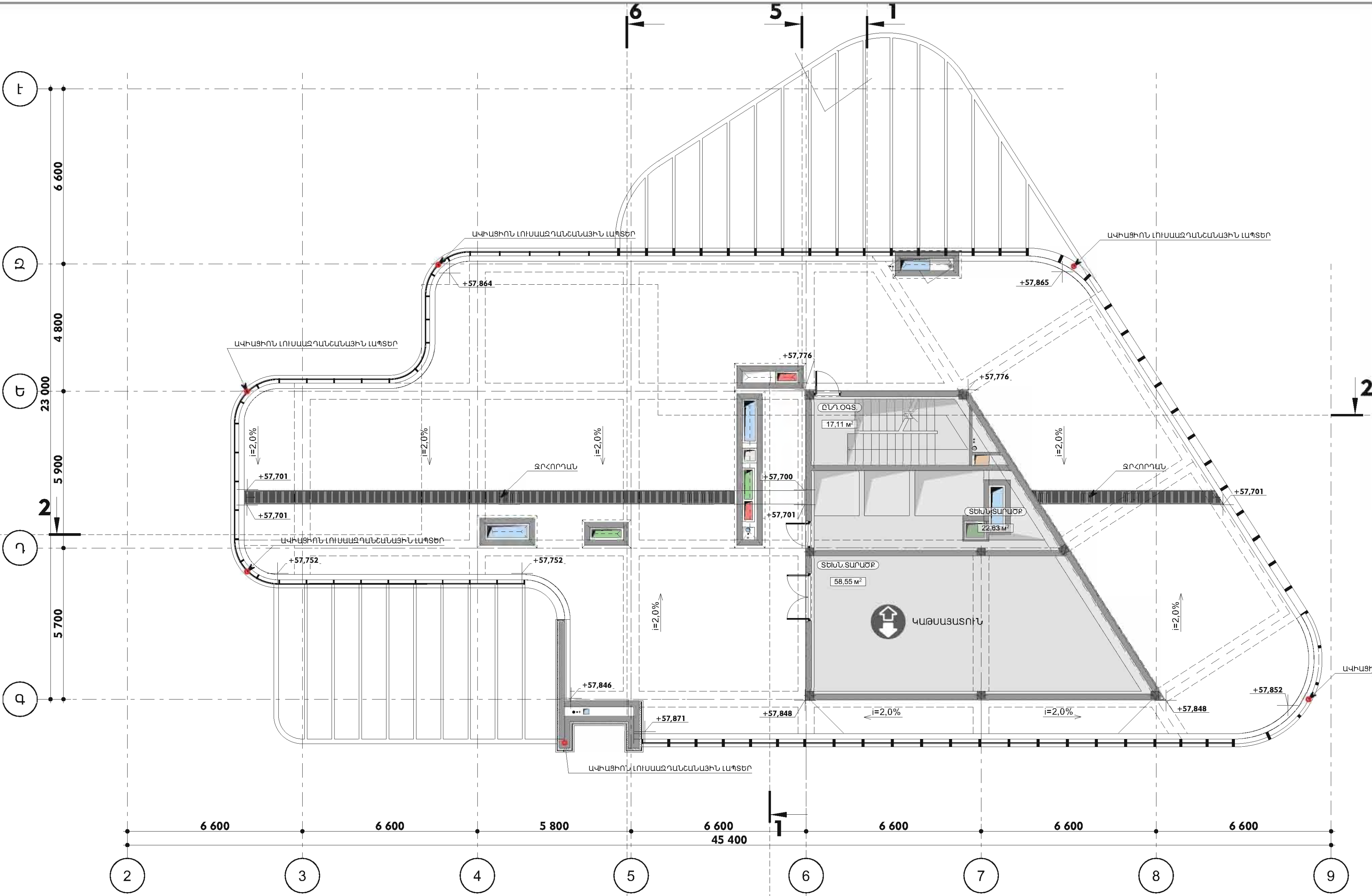





Ն. Գ. Ճ.	Ա. ՆԱԶԱՐՅԱՆ		Ք. ԵՐԵՎԱՆ, ԿԵՆՏՐՈՆ ԿԱՐԴԻՆԱՆՆ ԵՐԶԱՆ ԱՐԵՎԱԿՈՒՆՅԱՆ ԴՊՐՈՏԱ 11 ՀԱՄԱՑԵՐՈՒՄ ՀԱՄԱՐԱԿԱԿԱՆ ՆԵՄԱԿՈՒՅՄԱՆ ՇԵՆՔԻ ԿԱՌՈՒՑՄԱՆ ԱՇԽԱՏԱՆՔԱՅԻՆ ՆԱԽԱԳԻԾ				
ՏՆՕՐԵՆ	Վ. ԲԱՐԱՆՅԱՆ						
ՀԱՐՏԱՐԱՊԵՏ	Վ. ԲԱՐԱՆՅԱՆ		ՏԱՄՆԿԵՑԵՐՈՐԴ ՀԱՐԿԻ ԿԱՀԱՎՈՐՄԱՆ ՀԱՏԱԿԱԳԻԾ (ՆԻՇ +54,00) Մ 1:100		ՓՈՒԼ	ԹԵՐԹ	
ՀԱՐՏԱՐԱՊԵՏ	Տ. ՕՀԱՆՅԱՆ				ԱԳ	Ճ-35	
ԱՐԶՈՒՆԱԳԻՐ ՃԲԴ-Ա-0114			ՀԱՐՏԱՐԱՊԵՏԱԿԱՆ ՄԱՍ				

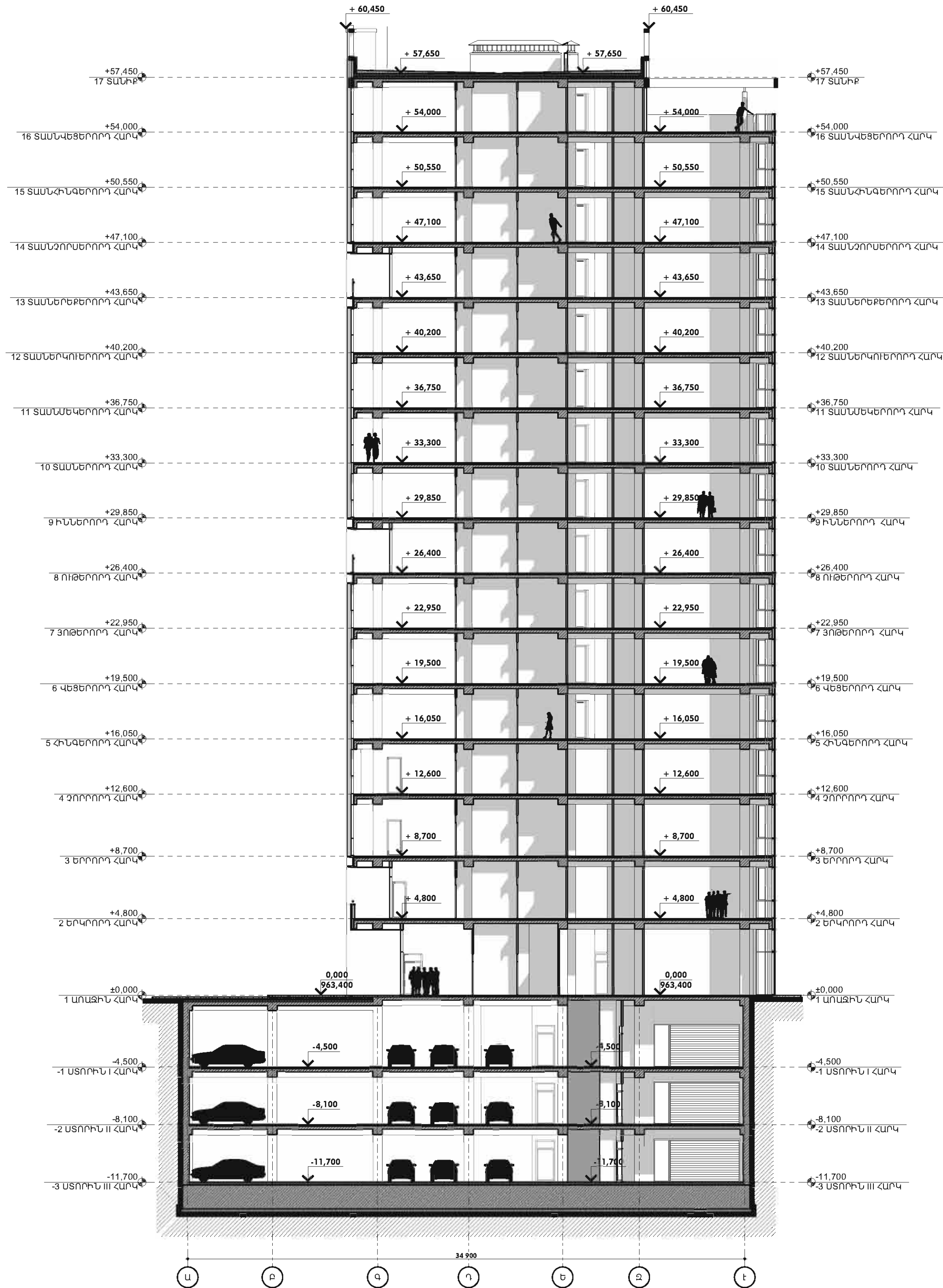

Ն.Գ.Ճ.	Ա. ՆԱԶԱՐԱՆ		Ք. ԵՐԵՎԱՆ, ԿԵՆՏՐՈՆ ՎԱՐՉԱԿԱՆ ԵՐԶԱՆ ԱՐԽԱԿՈՒՆՅԱՆ ԴՊՐՈՏԱ 11 ՀԱՅՑԵՐԻՄ ՀԱՄԱՐԱԿԱԿԱՆ ՆՇԱՆԱԿՈՒԹՅԱՆ ՀԵՏԻՔԻ ՎԱՌՈՒՑՄԱՆ ԱՇԽԱՏԱՆՔԱՅԻՆ ՆԱԽԱԳԻԾ			
ՏՆՕՐԵՆ	Վ. ԲԱՐԱՆՅԱՆ					
ՀԱՐՏԱՐԱՎԻԾ	Վ. ԲԱՐԱՆՅԱՆ		ՏԱՆԻՔԻ ՀԱՐԿԻ ՀԱՏԱԿԱԳԻԾ Մ 1:100	ՓՈՒԼ	ԹԵՐԹ	
ՀԱՐՏԱՐԱՎԻԾ	Տ. ՕՀԱՆՅԱՆ				ԱԳ	
ԱՐՏՈՒՆԱԳԻՐ ԴՐՂ-Ա-0114			ՀԱՐՏԱՐԱՎԻԾՏԱԿԱՆ ՄԱՍ			



Ն.Գ.Ճ.	Ա. ՆԱԶԱՐԱՆ		Ք. ԵՐԵՎԱՆ, ԿԵՆՏՐՈՆ ՎԱՐՉԱԿԱՆ ԵՐԶԱՆ ԱՐԽԱԿՈՒՅԱՑ ԴՊՐՈՏԱ 11 ՀԱՄՑԵՈՒՄ ՀԱՄԱՐԱԿԱԿԱՆ ՆՇԱՆԱԿՈՒԹՅԱՆ ՇԵՆՔԻ ԿԱՌՈՑՄԱՆ ԱՇԽԱՏԱՆՔԱՅԻՆ ՆԱԽԱԳԻԾ				
ՃՐՈՐԾ	Վ. ԲԱՂԱՅԱՆ		ԿՏՐՎԱԾՔ 1-1 Մ 1:200	ՓՈՒԼ	ԹԵՐԹ	ԹԵՐԹԵՐ	
ՃԱՐՏԱՐԱՊԵՏ	Վ. ԲԱՂԱՅԱՆ						
ՃԱՐՏԱՐԱՊԵՏ	Տ. ՕՀԱՆՅԱՆ						
ԱՐՏՈՆԱԳԻՐ ԴՔԴ-Ա-0114		ՃԱՐՏԱՐԱՊԵՏԱԿԱՆ ՄԱՍ					

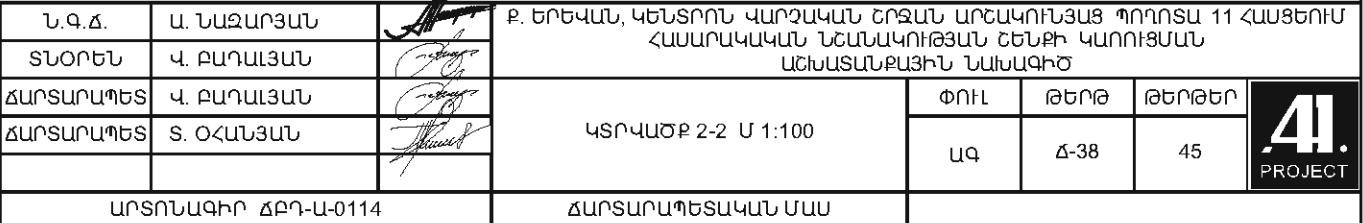

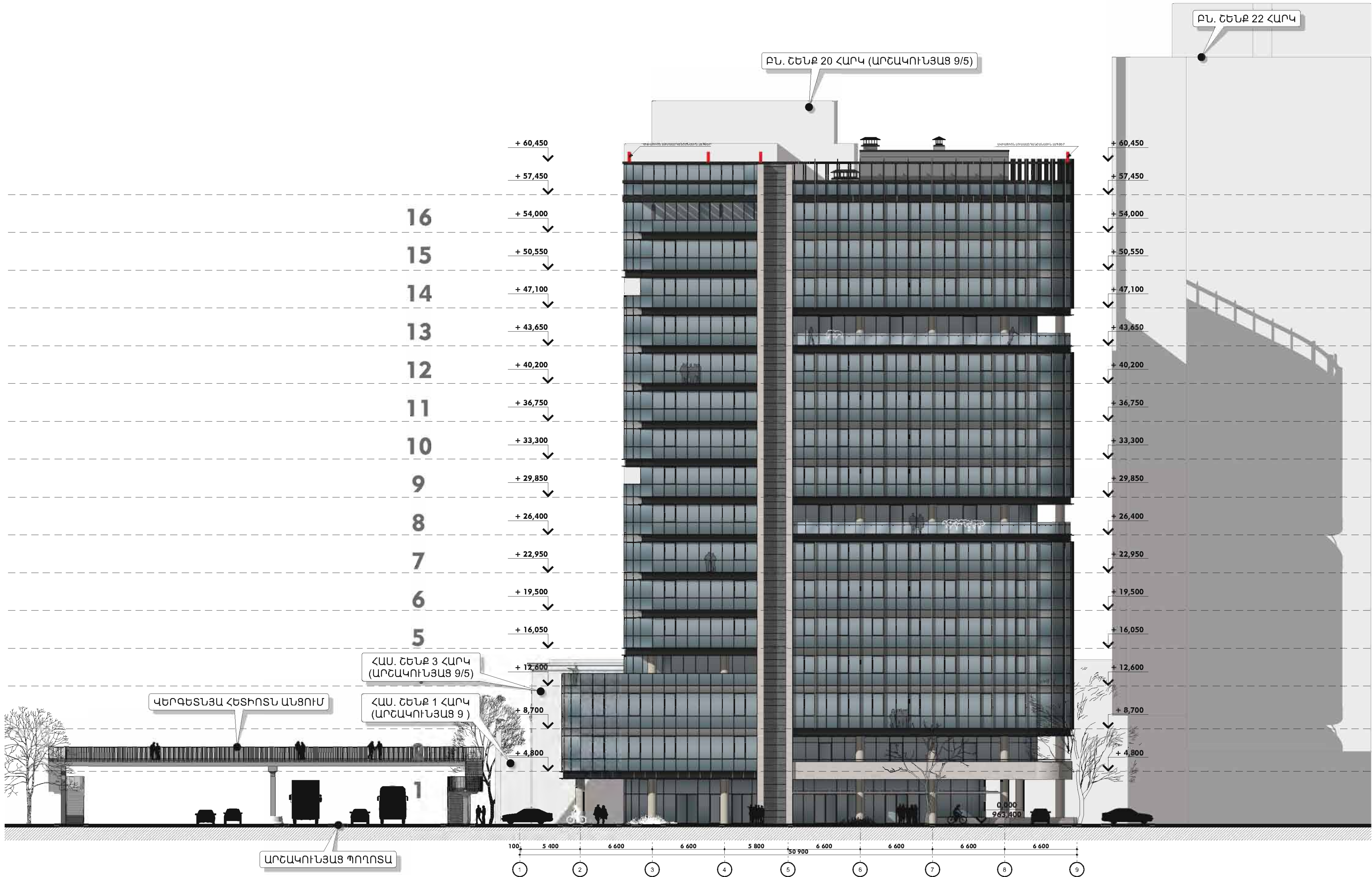

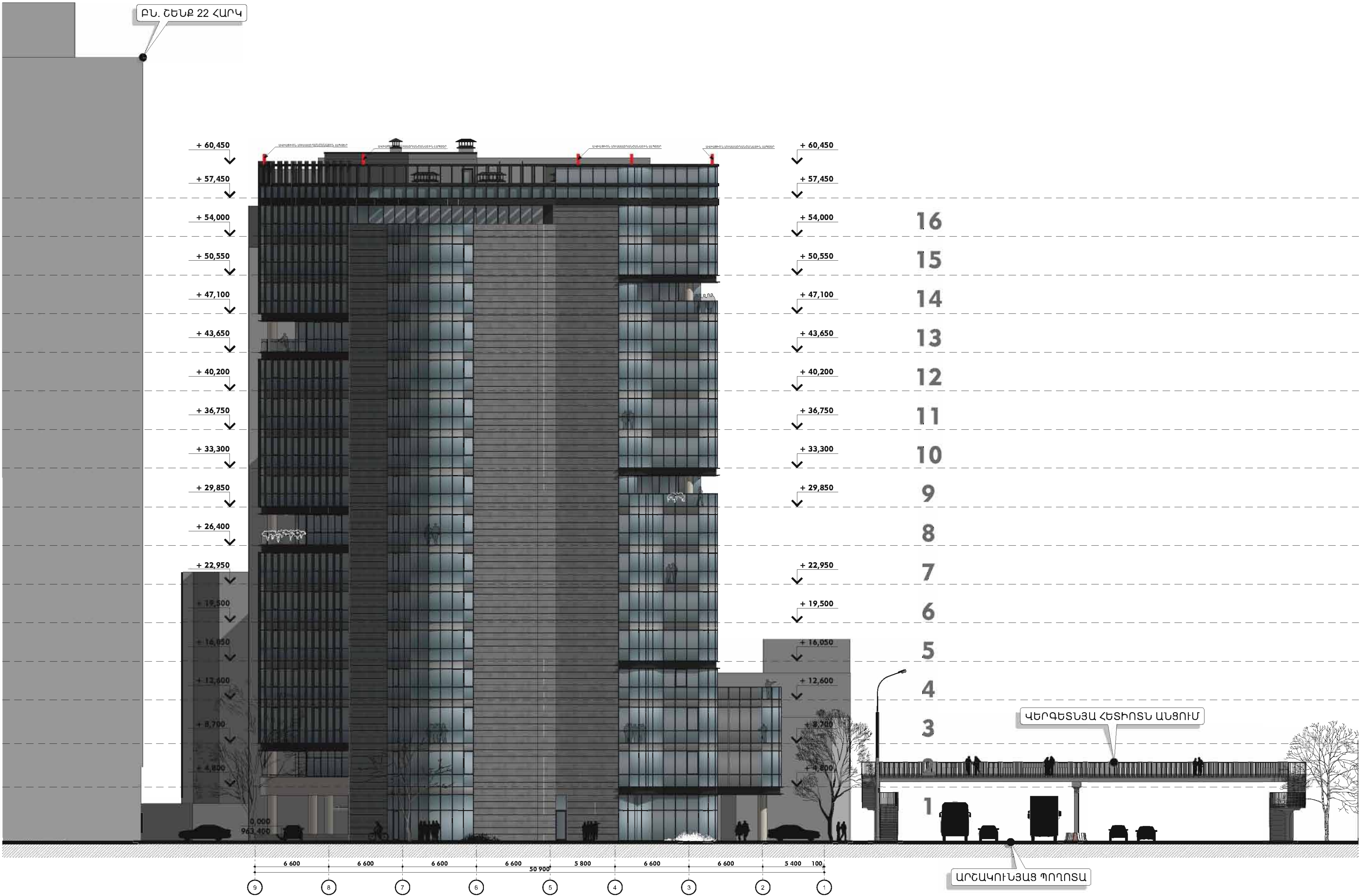

Ն.Գ.Ճ.	Ա. ՆԱԶԱՐԱՆ		Ք. ԵՐԵՎԱՆ, ԿԵՆՏՐՈՆ ՎԱՐՉԱԿԱՆ ԵՐԶԱՆ ԱՐՇԱԿՈՒՆՅԱՑ ԴՈՐՈՏԱ 11 ՀԱՅՑԵՐԻՄ ՀԱՍԱՐԱԿԱԿԱՆ ՆԵՄԱԿՈՒԹՅԱՆ ՇԵՆՔԻ ԿԱՌՈՑՄԱՆ ԱՇԽԱՏԱՆՔԱՅԻՆ ՆԱԽԱԳԻՏ		
ՏՆՕՐԵՆ	Վ. ԲԱՐԱՆՅԱՆ				
ՀԱՐՏԱՐԱՊԵՏ	Վ. ԲԱՐԱՆՅԱՆ				
ՀԱՐՏԱՐԱՊԵՏ	Տ. ՕՀԱՆՅԱՆ		ՃԱԿԱՏ ԸՍՏ 1-10 ԱՌԱՆՑՔՆԵՐԻ	ՓՈՒԼ	ԹԵՐԹ
ԱՐՏՐԱՆԱԳԻՐ ԴՔԳ-Ա-0114			ՀԱՐՏԱՐԱՊԵՏԱԿԱՆ ՄԱՍ	ԱԳ	Ճ-39
				45	41 PROJECT



Ն. Գ. Ժ.	Ա. ՆԱԶԱՐԱՆ		Ք. ԵՐԵՎԱՆ, ԿԵՆՏՐՈՆ ԿԱՌԱՎԱՐՆԵՐ ԵՐԶՐԱՆ ԱՐԵԱԿՈՒՆՅԱՑ ԴՈՂՈՐՏԱ 11 ՀԱՄԱՅԵՐՈՒՄ ՀԱՄԱՐԱԿԱԿԱՆ ՆՇԱՆԱԿՈՒԹՅԱՆ ՇԵՆՔԻ ԿԱՌՈՑՄԱՆ ԱՇԽԱՏԱՆՔԱՅԻՆ ՆԱԽԱԳԻԾ		
ՃԱՐՏԱՐԱԿԵՑ	Վ. ԲԱՐԱՆՅԱՆ				
ՃԱՐՏԱՐԱԿԵՑ	Տ. ՕՀԱՆՅԱՆ		ՃԱԿԱՏ ԸՍՏ 10-1 ԱՌԱՆՑՔՆԵՐԻ	ՓՈՒԼ	ԹԵՐԹ
ԱՐԿԻՏԵԿՏՐԱԿԱՆ ԴՐՈՒՄ 0114			ՃԱՐՏԱՐԱԿԵՏԱԿԱՆ ՄԱՍ	ԱԳ	Ճ-40
				45	41 PROJECT



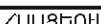

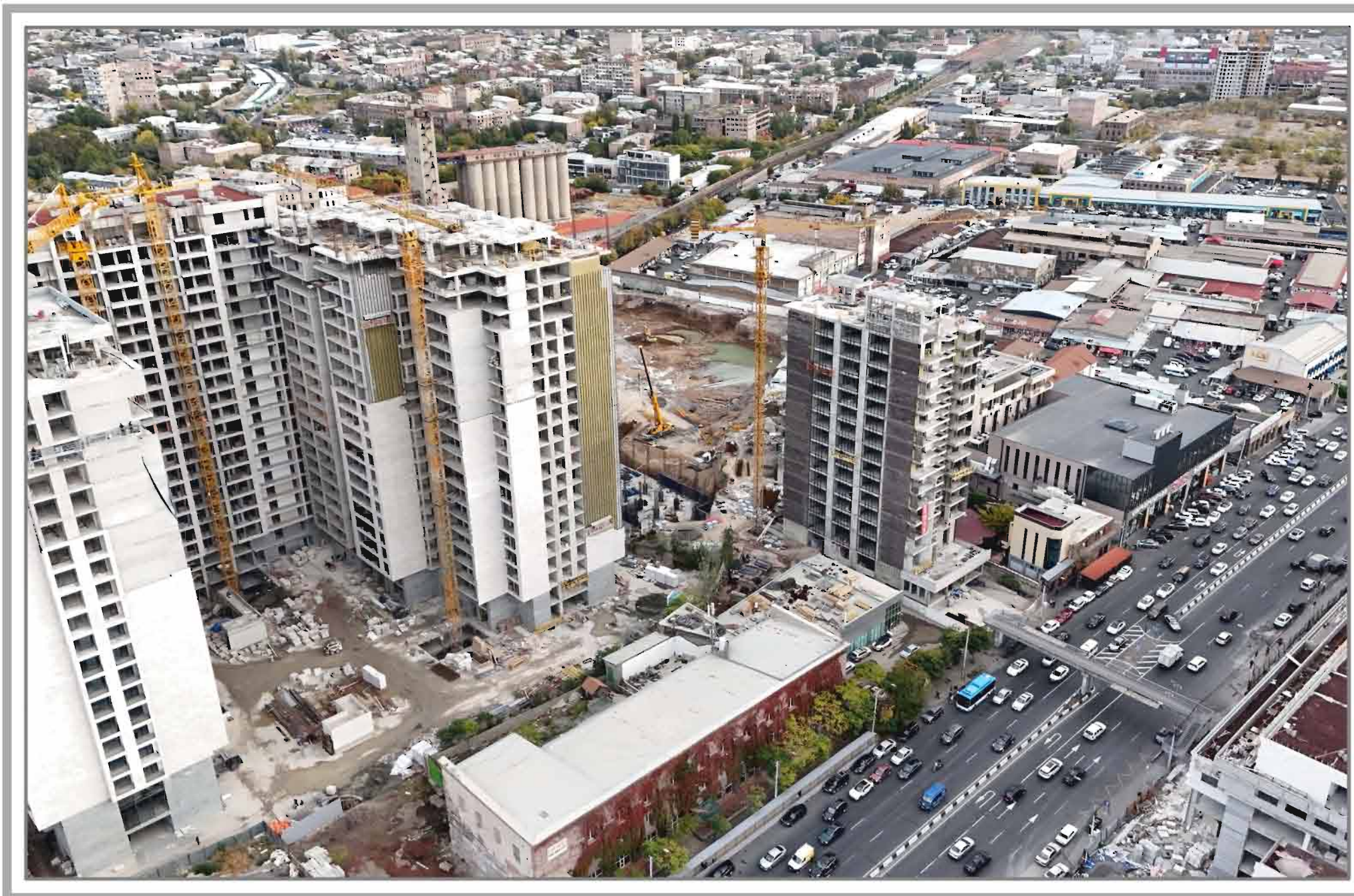
Ն.Գ.Ճ.	Ա. ՆԱԶԱՐԱՆ		Ք. ԵՐԵՎԱՆ, ԿԵՆՏՐՈՆ ՎԱՐՉԱԿԱՆ ԵՐԶԱՆ ԱՐԵՎԱԿՈՒՆՅԱՆ ՊՈՐՏԱ 11 ՀԱՅՑԵՐԻ ՎԱՍՏԱՐԱԿԱԿԱՆ ՆՇԱՆԱԿՈՒԹՅԱՆ ՇԵՆՔԻ ԿԱՌՈՑՄԱՆ ԱՇԽԱՏԱՆՔԱՅԻՆ ՆԱԽԱԳԻԾ			
ՏՆՕՐԵՆ	Վ. ԲԱՐԱՆՅԱՆ					
ՃԱՐՏԱՐԱՊԵՏ	Վ. ԲԱՐԱՆՅԱՆ		ՃԱԿԱՏ ԸՍՏ Ը-Գ ԱՌԱՆՑՔՆԵՐԻ	ՓՈՒԼ	ԹԵՐԹ	ԹԵՐԹԵՐ
ՃԱՐՏԱՐԱՊԵՏ	Տ. ՕՀԱՆՅԱՆ			ԱԳ	Ճ-41	45
ԱՐՏՈՒՆԱԳԻՐ ԺՐԴ-Ա-0114			ՃԱՐՏԱՐԱՊԵՏԱԿԱՆ ՄԱՍ			



Ն. Գ. Ը.	Ա. ՆԱԶԱՐԱՆ		Ք. ԵՐԵՎԱՆ, ԿԵՆՏՐՈՆ ՎԱՐՉԱԿԱՆ ԵՐԿԱՆ ԱՐԵՆԱԿՈՒՆՅԱՆ ԴՊՐՈՏԱ 11 ՀԱՍՑԵՐԻՄ ՀԱՍՏԱՐԱԿԱԿԱՆ ՆՇԱՆԱԿՈՒԹՅԱՆ ՀԵՆՔԻ ՎԱՐՈՒՑՄԱՆ ԱՇԽԱՏԱՆՔԱՅԻՆ ՆԱԽԱԳԻՏ			
ՏՆՕՐԵՆ	Վ. ԲԱՐԱՆՅԱՆ					
ՀԱՐՏԱՐԱԿԵՏ	Վ. ԲԱՐԱՆՅԱՆ		ՓՈՒԼ	ԹԵՐԹ	ԹԵՐԹԵՐ	
ՀԱՐՏԱՐԱԿԵՏ	Տ. ՕՀԱՆՅԱՆ		ԱԳ	Ճ-42	45	
ԱՐՏՈՆԱԳԻՐ ԺՔԴ-Ա-0114			ՀԱՐՏԱՐԱԿԵՏԱԿԱՆ ՄԱՍ			

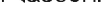

Ն.Գ.Ճ.	Ա. ՆԱԶԱՐԱՆ		Ք. ԵՐԵՎԱՆ, ԿԵՆՏՐՈՆ ԿԱՌԱՅՐԱՆ ԶԵՐԱՆ ԽՐԵՄԱԿՈՒՆՅԱՑ ԴՊՐՈՏԱՆ 11 ՀԱՍՑԵՐՈՒՄ ՀԱՄԱՐԱԿԱԿԱՆ ՆՇԱՆԱԿՈՒԹՅԱՆ ՀԵՆՔԻ ԿԱՌՈՒՑՄԱՆ ԱՇԽԱՏԱՆՔԱՅԻՆ ՆԱԽԱԳԻԾ				
ՏՆՕՐԵՆ	Վ. ԲԱՐԱՆՅԱՆ						
ՀԱՐՏԱՐԱԿԵՏ	Վ. ԲԱՐԱՆՅԱՆ		ԿԱՌՈՒՅՑԻ ԵՐԵԿԱՅԻՆ ԵՎ ԳԻՇԵՐԱՅԻՆ ԼՈՒՍԱԿՈՐՈՒԹՅՈՒՆՈՎ ԵՌԱԶԱԾ ՏԵՍՔԵՐ	ՓՈՒՆ	ԹԵՐԹ	ԹԵՐԹԵՐ	
ՀԱՐՏԱՐԱԿԵՏ	Տ. ՕՀԱՆՅԱՆ			ԱԳ	Ճ-43	45	
ԱՐՏՐՈՆԱԳԻՐ ՃԲԴ-Ա-0114			ՀԱՐՏԱՐԱԿԵՏԱԿԱՆ ՄԱՍ				



Ն.Գ.Ճ	Ա. ՆԱԽԱՐԱՅԱՆ		Ք. ԵՐԵՎԱՆ, ԿԵՆՏՐՈՆ ԿԱՐԶԱԿԱՆ ԵՐԿԱՆ ԱՐԵՎԱԿԱՆԱՅԻՆ ԴԱՐԱՆ 11 ՀԱՄԱՅԵՐՈՒՄ ՀԱՍՏԱՐԱԿԱԿԱՆ ՆՇԱՆԱԿՈՒԹՅԱՆ ՇԵՐՔԻ ԿԱՌՈՒՅՄԱՆ ԱՆՆԱՏՄԱՆՆԵՐԻՆ ՆԱԽԱԳԻԾ			
ՏՆՕՐԵՆ	Վ. ԸՄԱՐԱՆՅԱՆ		ԿԱՌՈՒՅՑԻ ԵՐԱՉԱՓ ՏԵՍԻՔԻ ՏԵՂԱԿԱԳԻՐԻՄԸ ՏԱՐԱԾԱԿԱՆ ՄԻՋԱԿԱՅՐՈՒՄ			
ՃԱՐՏԱՐԱԿԵՏ	Վ. ԸՄԱՐԱՆՅԱՆ					
ՃԱՐՏԱՐԱԿԵՏ	Տ. ԾՂԱՆՅԱՆ		ՓՈՒԼ	ԹԵՐԹ	ԹԵՐԹԵՐ	41
ՄԱՐՏՈՆԱԳԻՐ ԺԵՂ-Ա-Չ114			ԱԳ	Ճ-44	45	
ՃԱՐՏԱՐԱԿԵՏԱԿԱՆ ՄԱՍ						

ՕԲՅԵԿՏ՝ ՀԱՍԱՐԱԿԱԿԱՆ ՆՇԱՆԱԿՈՒԹՅԱՆ ՇԵԲԲ

Հասցե՝ ՀՀ ք.Երևան, Կենտրոն վարչական շրջան, Արշակունյաց
խողովուրդ 11 հասցեում

ՇԻՆԱՐԱՐՈՒԹՅԱՆ ԿԱԶՄԱԿԵՐՊՄԱՆ ՆԱԽԱԳԻԾ

ԵՐԵՎԱՆ 2025թ.

ԲՈՎԱՆԴԱԿՈՒԹՅՈՒՆ

ԲԱՅԱՏՐԱԳԻՐ

1. Ընդհանուր դրույթներ
2. Շինարարության պայմանները
3. Շինարարության կազմակերպատեխնոլոգիական սխեման
4. Շինարարության ժամկետները
5. Հիմնական շինարարական մեքենաների և մեխանիզմների պահանջարկը
6. Հիմնական շինարարական աշխատանքների ծավալները և ռեսուրսների պահանջարկը
7. Շինմոնտաժային աշխատանքների որակի հսկումը
8. Անվտանգության տեխնիկայի, աշխատանքի պաշտպանության, բնապահպանական և հրդեհային անվտանգության պահանջներ
9. Ժամանակավոր վարչակենցաղային և սանիտարահիգիենիկ շինությունների պահանջվող մակերեսների հաշվարկ

ԳԾԱԳՐԵՐ

ՇԿ-1 ՇԳՀ՝ Փոստրակի մշակում ,

ՇԿ-2 ՇԳՀ՝ Երկաթբետոնե աշխատանքներ .

ՇԿ-3 Կտրվածք

ՇԿ-4 Աշխատանքների կատարման ժամանակացույց:

ԲԱՑԱՏՐԱԳԻՐ

1. Ընդահուր դրույթներ

«Շինարարության կազմակերպում» բաժինը մշակված է նախագծման տեխնիկական առաջադրանքի հիման վրա համաձայն ՀՀ ՇՆ 3.01.01-09 և ընդգրկում է

- բացատրագիր,
- աշխատանքների կատարման ժամանակացույցեր,
- շինարարական գլխավոր հատակագծեր,

Բաժնի մշակման ժամանակ օգտագործվել են հետևյալ նորմատիվային փաստաթղթերը.

- ՀՀ ՇՆ 3.01.01-09 «Շինարարության կազմակերպում»,
- ՀՀ Քաղաքացիական օրենսգիրք,
- ՀՀՇՆ 13-02-2022 «Անվտանգության տեխնիկական շինարարությունում»,
- ՀՀՇՆ 13-03-2022 «Կրող և պատող կոնստրուկցիաներ»,
- ՄՆԻՊ 3.02.01-87 «Հողային կառույցներ, հիմնատակեր և հիմքեր»,
- ԳՈՍՏ 24258-88 «Փայտամածային միջոցնոր: Ընդհանուր տեխնիկական պահանջներ»,
- ԳՈՍՏ 27321-87 «Կցովի կանգնակային փայտամածեր շինմոնտաժային աշխատանքների կատարման համար:Տեխնիկական պայմաններ»:
- ՀՀ Երևան քաղաքի ավագանու 16.03.12 թ. N 405 որոշումը «Քաղաքաշինական նորմատիվա-տեխնիկական փաստաթղթերով սահմանված նորմերի Երևանում իրականացման լրացուցիչ պայմանների կարգը սահմանելու մասին»:

2. Շինարարության պայմանները

Նախագծված հասարակական նշանակության շենքը գտնվում է Երևան քաղաքում, Արշակունյաց 11 հասցեում, ունի 3 ստորգետնյա և 15 վերգետնյա հարկեր: Ուժեղացված քաղաքում: Այն ունի 16 վերգետնյա, 3 ստորգետնյա հարկեր: Ստորգետնյա մասում շենքն ունի 98,65մ x 29,2մ առավելագույն առանցքային չափսեր: Շենքի առավելագույն նիշը +60,7 մ է:

Կառույցի կոնստրուկտիվ համակարգը շրջանակակապային է՝ միաձույլ երկաթբետոնե հիմնակմախքով:

Շինարարության պայմանները խիստ նեղվածքային են, ինչը պահանջելու փոստրալի շեպերի լակոնացման միջոցառումներ :

Պահանջվելու է նաև հետիոտնային անցումի իրականացում:

Շինարարության նեղվածքային պայմանները խոչընդոտում են նաև ժամանակավոր տնտեսության կազմակերպումը, մասնավորապես ժամանակավոր գույքային շինությունները կարելի է տեղադրել ստորգետնյա մասի իրականացումից հետո, ինչպես նաև օգտագործել կառուցված մակերեսները:

Շինարարական աղբը կուտակվում է 2 աղբամաններում և պարբերաբար հեռացվում շինհրապարակից սահմանված վայր: Փոխադրվող գրունտի ծավալը կազմում է 23000 խմ:

Փորվածքների մշակման, հետլիցքի իրականացման աշխատանքներն իրականացնելիս պահպանել ՍՆԻՊ 3.02.02-87 «Հողային կառուցվածքներ, հիմնատակեր և հիմքեր» պահանջները: Աշտարակային կոունկների հիմնատակի կայունությունը հաստատել փորձագիտական եզրակացությամբ:

3. Շինարարության կազմակերպատեխնոլոգիական սխեման

3.1 Նախապատրաստական և քանդման / ապամոնտաժման/ աշխատանքներ

Նախապատրաստական փուլում իրականացվում են՝

- տարածքի ժամանակավոր ցանկապատում,
- երկրաբաշխական հիմնարար ցանցի կառուցում,

- պահեստային և մոնտաժային հարթակների կարգավորում,
- ժամանակավոր տնտեսության կազմակերպում,
- մեքենաների և մեխանիզմների փոխադրում շինհրապարակ,
- բանվորների հրահանգավորում անվտանգության տեխնիկայի վերաբերյալ,
- անիվների լվացման կետի տեղադրում,
- անվտանգության նշանների տեղադրում,
- հակահրդեհային միջոցների տեղադրում:

Փոստրակի փորման համար նպատակահարմար է **CAT 325DL(01)** 3 էքսկավատորի (կամ նմանատիպերի) կիրառումը, որոնց տեխնիկական բնութագրերը բերվում են ստորև: Էքսկավատորն օժտված է տարբեր նշանակության ծայրային գործիքներով, այդ թվում հիդրավլիկ սեպով:



CAT 325 PL(01)

Շարժիչը հզորությունը ըստ ISO 9249	158 կՎտ (212 ձ.ու)
Պլատֆորմի ետնամասի թռիչքը շրջադարձի ժամանակ	3130 մմ
Ադուրի լայնությունը	2390 մմ
Տրանսպորտային լայնությունը	3190 մմ

Փորման առավելագույն խորությունը	7260 մմ
Սլաքը	6,15 մ
Բռնակը	3,2 մ
Շերեփը	0,7-2,15 մ3
Առավելագույն թռիչքը հողի մակերևույթին	մինչև 10690 մմ
Կտրման առավելագույն բարձրությունը	մինչև 9980 մմ
Բեռնման առավելագույն բարձրությունը	մինչև 6930 մմ:
Զանգվածը	29,4 տ

Փոսորակները մշակվում են փուլային եղանակով՝ համապատասխան ե/բ աշխատանքների իրականացման փուլերի:

Որպես շարժական կոմպրեսոր (օդաճնշումային գործիքների սպասարկման համար) առաջարկվում է Comp Air C 76 մոդելը:



3.2. Նախագծվող օբյեկտի կառուցման աշխատանքներ

Որպես հիմնական ամբարձիչ մեխանիզմ առաջարկվում են QTZ 63 H5013A 6T կցովի կրունկը (կամ նմանատիպը), որի տեխնիկական բնութագրերը բերվում ստորև՝



<https://qtz-kran.ru/bashennie-krany/qtz-63-H5013A/>

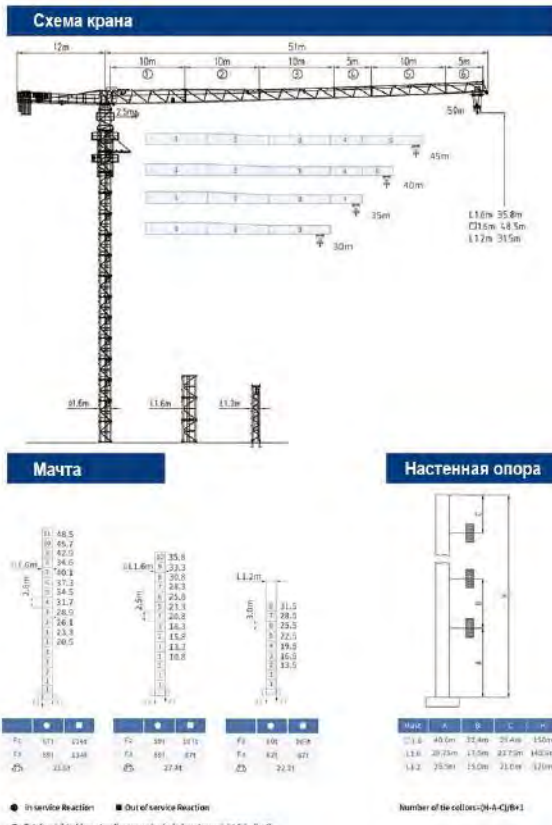

QTZ63
H5013A

DAHAN 大汉科技

QTZ63
H5013A

R _{max}	Fail	R _C	C	20	25	30	35	40	45	50
50m	✓	14.8	6.0	4.21	3.26	3.54	2.87	1.72	1.49	1.24
	✗	26.8	3.0	3.0	3.0	2.80	2.13	1.75	1.51	1.38
45m	✓	15.1	6.0	4.31	3.28	3.51	2.13	1.77	1.50	
	✗	27.3	3.0	3.0	3.0	2.67	2.19	1.81	1.55	
40m	✓	13.3	6.0	4.46	3.32	3.64	2.16	1.80		
	✗	27.6	3.0	3.0	3.0	2.16	2.22	1.80		
35m	✓	15.3	6.0	4.43	3.38	3.55	2.20			
	✗	27.8	3.0	3.0	3.0	2.75	2.26			
30m	✓	16.1	6.0	4.38	3.34	3.66				
	✗	27.3	3.0	3.0	3.0	2.66				

R _{max}	Fail	R _C	C	20	25	30	35	40	45	50
50m	✓	17.3	6.0	4.71	4.20	2.54	2.07	1.72	1.45	1.24
	✗	21.0	2.50	2.50	2.50	2.50	2.18	1.79	1.51	1.38
45m	✓	17.8	6.0	4.41	3.28	3.61	2.13	1.77	1.50	
	✗	31.3	2.50	2.50	2.50	2.50	2.19	1.81	1.56	
40m	✓	17.8	6.0	4.36	3.32	3.64	2.16	1.80		
	✗	31.9	2.50	2.50	2.50	2.50	2.22	1.80		
35m	✓	18.1	6.0	4.43	3.38	3.59	2.20			
	✗	32.1	2.50	2.50	2.50	2.50	2.26			
30m	✓	17.9	6.0	4.48	3.34	3.66				
	✗	30.0	2.50	2.50	2.50	2.50				

Name	V _{max}		V _{min}		R _C	Motor power		
	m/min	T	m/min	T				
Hoisting	St	18.5L/FV12.5	0-62	1.25	0-15.5	5.0	250	18.5
	Rt	D22PFC15	0-70	1.5	0-17.5	6.0	400	22
Trolleying		BP1030X			0-40m/min			3.0
Slewing		RVFS.5			0-3.6rpm			5.5
Power	280v(±10%)/50Hz					18.5L/FV12.5:27kW/D22PFC15:30.5KW		

	PHZ2600	PHZ1090		
50m	11.80m	12400KG	4	2
45m	11.80m	11400KG	4	1
40m	11.80m	10400KG	4	1
35m	11.80m	9900KG	3	2
30m	11.80m	8800KG	3	1

Շարժիչի հզորությունը, կՎտ , 50,0

Հենարանի առանցքային չափսերը՝ մ 5x5

Առավելագույն բեռնամբարձությունը , տ 6

Սլաքի առավելագույն թռիչքը, մ 55,0, ընտրվել է 30մ

Բարձրությունը մինչև սլաք չամրակապված վիճակում 48,5մ

Ամբարձման առավելագույն բարձրությունը, մ 140

Միջանկյալ սեկցիայի չափսերը , մ 1,6*1,6*2,8 / երկ*լայն*բարձր./

Կռունկի հիմքի վերին մակերևույթը համապատասխանում է -11.7 նիշին: Քանի որ ազատ կանգնած բարձրությունը կազմում է 48,5 մ, «0» նիշից մինչև սլաք բարձրությունը կկազմի

48,5-11,7=36,8 մ: Նպատակահարմար է կայմի սեկցիաների ավելացում 12-ով, այսինքն
 12*2,8=33,6 մ-ով: Այսպիսով, մինչև կեռ բարձրությունը կկազմի 36,8+33,6= 70,4մ:
 Երաշխավորված անվտանգ բարձրությունը կլինի 70,6-60,9=9,7 մ:

ՀՀ Քաղաքիացիայի համապատասխան ծառայության հետ կարելի է համաձայնեցնել
 70,4+2,5+3=75,9 մ՝ հաշվի առնելով կեռի և սլաքի բարձրությունները: Որոշակի պաշարով
 կարելի է նշել 80 մ «0» նիշից:

Կռունկի մոնտաժման համար առաջարկվում է՝ LIEBHERR LTM 1100-4.2
 ավտոմոբիլային վերամբարձ կտունկը:

Ավտոմոբիլային կռունկ LIEBHERR LTM 1100-4.2



LIEBHERR LTM 1100-4.2 կռունկի տեխնիկական բնութագիրը

Առավելագույն բեռնամբարձություն/սլաքի թռիչք	100 տ / 3 մ
Հիմնական սլաքի երկարությունը	11,5 – 60 մ
Սլաքի երկարացուցիչ	10,8 - 33 մ

Անիվային բանաձև	8 x 8 x 8
Կշիռը տրանսպորտային վիճակում	48 տ
Ատավելագույն հակակշիռ	28,2տ:

Գաբարիտային և կառուցվածքային չափսերը

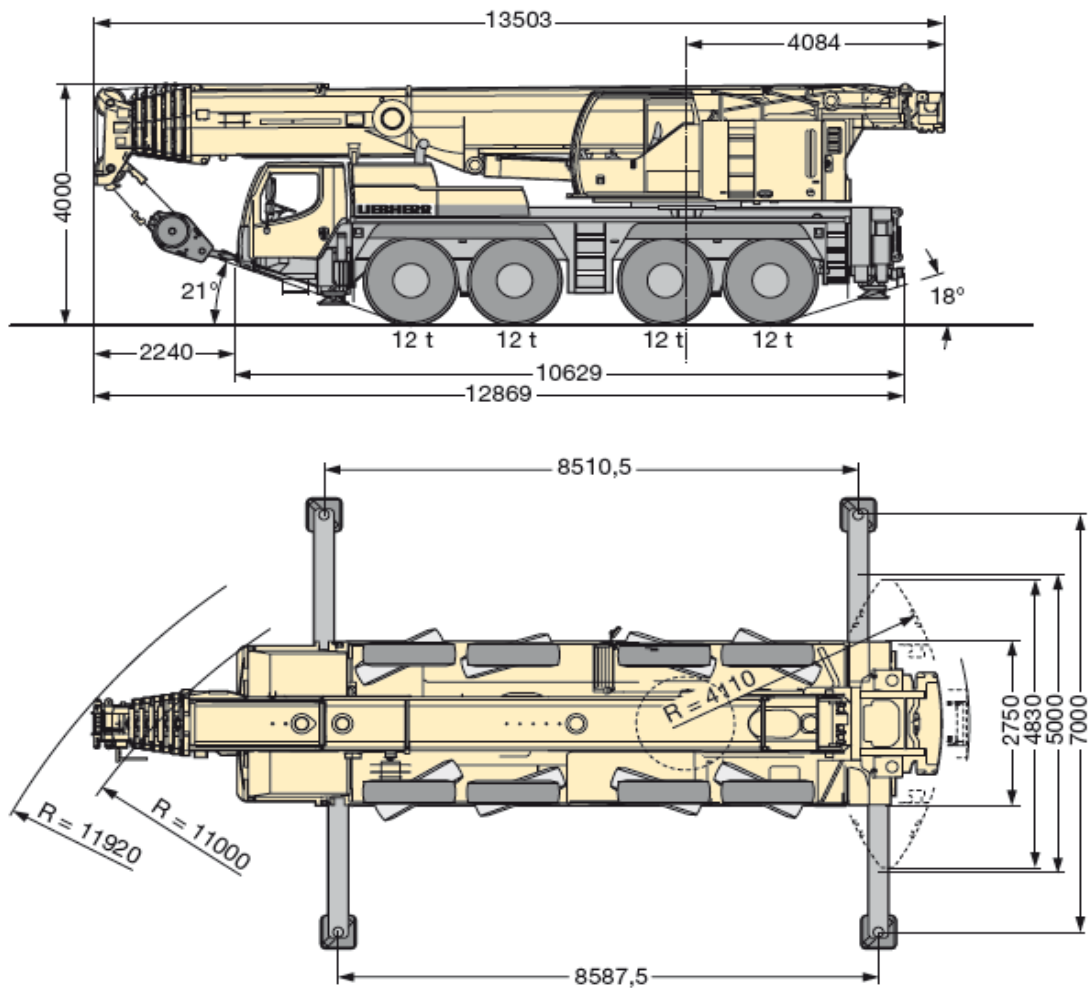

4. Շինարարության ժամկետները

Շինարարության նորմատիվ տևողությունը որոշվել է հիմնական աշխատանքների ծավալների, աշխատատարության հաշվարկման և տեխնոլոգիական հաջորդականության հաշվառման հիման վրա:

Համալիրի կառուցման ընդհանուր տևողությունը կազմում է **36 ամիս** կամ **3 օրացուցային տարի** :

Բանվորների առավելագույն քանակը կազմել է **76 մարդ**, միջինը՝ **45 մարդ**:
Բանվորական ուժի օգտագործման անհամաչափության գործակիցը կազմում է **1,63**:

Գումարային աշխատատարությունը կազմում է **44804.75 մարդ-օր**:

5. Հիմնական շինարարական մեքենաների և մեխանիզմների պահանջարկը

Հիմնական շինարարական մեքենաների և մեխանիզմների պահանջարկը որոշվել է աշխատանքների ծավալների և բնույթի հիման վրա՝ հաշվի առնելով շինարարության պայմանները:

Հիմնական մեքենաների և մեխանիզմների անվանացանկը բերված է աղյուսակ 1-ում, իսկ գործիքների, հարմարանքների, հանդերձանքի անվանացանկն աղյուսակ 2-ում:

Աղյուսակ 1 Շինարարական մեքենաների և մեխանիզմների անվանացանկ

NN	Անվանում	Մակնիշ	Քանակ
1	Աշտարակային կցովի վերամբարձ կռունկ	QTZ 63 H5013A	1
2	Ավտոմոբիլային կտունկ	LIEBHERR LTM 1100-4.2	1
3	Ավտոկռունկ	KC 55713-6 ГАЛИЧАНИН	1
4	Էքսկավատոր՝	CAT 325DL(01) ,	3
5	Գլդոն	CAT CS 563	1
6	Շարժական կոմպրեսոր	Comp air C 76	1
8	Բետոնամղիչներ	777 DO 01 Mercedes Benz Axor,	2
9	Թրթռիչ մակերեսային էլեկտրական	ИБ-91А	2
10	Թրթռիչ խորքային էլեկտրական	ИБ-102А	4
11	Փոխարկիչ թրթռիչների համար	ИБ-4	2
12	Դակիչ ձեռքի էլեկտրական	ИЭ-4709А	6

13	Եռակցման սարքեր	WARRIOR 500i CC/CV	6
14	Տոփանիչներ պնևմո և ձեռքի		4
15	Փոքր մեքենայացման միջոցներ	կոմպլեկտ	3
16	Ավտոինքնաթափ		ըստ հաշվարկի
17	Ավտոբետոնախառնիչ	Kamaz 58149 z	ըստ հաշվարկի

Աղյուսակ 2

Շինարարական գործիքների, հարմարանքների, հանդերձանքի անվանացանկ

NN	Անվանում	Մակնիշ	Քանակ
1	Լինգ սովորական	ՈՕ24, ՈՕ28	2
2	Քլունգ		2
3	Կռան		2
4	Հատիչներ (հավաքածու)		3
5	Բանալիներ (հավաքածու)		3
6	Մուրճեր (հավաքածու)		3
7	Բահ սովորական		2
8	Բահ թիակային	ՋՐ	6
9	Լինգ-մեխահան	ՋԴ25	4
10	Ակցան		10
11	Հարթաշուրթ դիլեկտիկ. բռնիչներով		10
12	Սաղավարտ		85
13	Երկարաճիտ կիրգե կոշիկներ		20
14	Ապահովիչ գոտի	ГОСТ Р 50849-96	20
15	Կախաճուպան		4
16	Կցողի սանդուղք		4

17	Ձեռնոցներ	Ըստ պահանջի	
18	Ռեսպիրատոր	Лепесток	20
19	Պաշտպանիչ ակնոցներ		20
20	Աղբակուտակիչ		1

6. Հիմնական շինարարական աշխատանքների և ռեսուրսների ծավալները

Հիմնական աշխատանքների ծավալները բերված են աղյուսակ 3-ում:

Աղյուսակ 3

Հիմնական շինարարական աշխատանքների ծավալներ

NN	Աշխատանքների անվանումները	Չափման միավ.	Ծավալը
1.	Փոստրակների մշակում	մ ³	23000,0
2.	Բնահողի տեղափոխում	մ ³	21400,0
3.	Բնահողի հետլիցք / նույնպես տեղափոխվում է, հետագայում բերվում/	մ ³	1600,0
4.	Երկաթբետոնե հիմքեր	մ ³	2450,0
5.	Երկաթբետոնե սյուներ	մ ³	780,0
6.	Երկաթբետոնե պարզունակներ	մ ³	1790,0
7.	Երկաթբետոնե ծածկեր	մ ³	3500,0
8.	Երկաթբետոնե պատեր և դիաֆրագմաներ	մ ³	1000,0
9..	Ամրանավորում	տ	1500.0

Բնահողը տեղափոխման պայմանները կցվում են

Շինարարական աղբը կուտակվում է աղբամաններում և պարբերաբար հեռացվում:

Շինարարության ջրի և էներգառեսուրսների պահանջարկը

Պահանջարկը որոշվել է աշխատանքների ծավալների, կատարման ժամկետների և Պետշինի խոշորացված նորմերի հիման վրա :

Էներգատեսուրսների և ջրի պահանջարկ

1	Էլեկտրաէներգիա	Փաշվ, ԿՎտ	210,0
2	Ջուր	մ3/օր	4,5

Հակահրդեհային նպատակներով ջրի պահանջարկը 20 լ/վրկ:

Ստորև բերվում են ջրօգտագործման հաշվեկշիռը և անհրաժեշտ էլեկտրական հզորության հաշվարկը:

ՀԱՇՎԱՐԿ

անհրաժեշտ էլեկտրական հզորության ,կՎտ

1.Աշտարակային կցովի կոունկ	
QTZ 63 H013A , 1 հատ	50.0
2. Եռակցման սարքեր /6 հատ	80,0
3. Տարբեր էլեկտրաուժային սարքավորումներ	50,0
/հատիչներ, դուրեր,սղոցներ և այլն, 3 կոմպլեկտ	
4. Էլեկտրաթրթռիչներ 6 հատ	6
5. Շինհրապարակի լուսավորում և կենցաղ	10
6 Շենքի լուսավորում	10

P տեղ.=260 կՎտ

P հաշվ.= Pտեղ.* Kպահանջ.=260 կՎտ * 0,8=210 կՎտ :

ՋՐՕԳՏԱԳՈՐԾՄԱՆ ՀԱՇՎԵԿՇԻՌ

1. Ինժեներատեխնիկական անձնակազմի կենցաղային կարիքներ մարդ*0,016մ³/մարդ	5 x 0,032 մ³=	0.16 մ³
2. Բանվորների կենցաղային կարիքներ 76 մարդ*0,025մ³/մարդ		1,9 մ³
3. Ամիվների լվացման և ջրալցման 20 մեք.*0,014մ³/մեք		0.28 մ³
4. Բետոնի ջրման 40մ³*0,0314մ³/մ³		1,24 մ³
6. Շինհրապարակի մաքրման 200մ²*0,004մ³/մ²		0,8 մ³
Ընդամենը՝		4,5 մ³
Զույգ հակահրդեհային հիդրանտներից ջրի ծախսը՝ 2*5=10 լ/վրկ		

7. Շինմոնտաժային աշխատանքների որակի հսկումը

Շինմոնտաժային աշխատանքների բարձր որակն ու հուսալիությունն ապահովվում է շինարարական-մոնտաժային աշխատանքների արտադրական հսկման միջոցով, որն իրենից ներկայացնում է շինարարական արտադրանքի բոլոր փուլերում իրականացվող միջոցառումների համալիր:

Շինմոնտաժային աշխատանքների որակի արտադրական հսկումը ներառում է .

- ա/ կոնստրուկցիաների, շինվածքների, նյութերի և սարքավորումների,
- աշխատանքային փաստաթղթերի մուտքային հսկումը;
- բ/ արտադրական օպերացիաների և առանձին պրոցեսների օպերացիոն հսկումը;
- գ/ շինմոնտաժային աշխատանքների ընդունման հսկումը:

Շինարարական արտադրության որակի ապահովման համակարգն ընդգրկում է նաև որակի տեխնիկական հսկումը, որն իրականացվում է Հայաստանի Հանրապետության քաղաքացիական օրենսգրքի 746 և 752 հոդվածների հիման վրա:

Մուտքային հսկմամբ ստուգվում է աշխատանքային փաստաթղթերի լիակազմությունը, տեղեկատվական անհրաժեշտ ծավալը; շինարարական կոնստրուկցիաների, շինվածքների, իրերի, նյութերի և սարքավորումների արտաքին տեսքը և համապատասխանությունը ստանդարտներին, նորմատիվային և աշխատանքային փաստաթղթերին, անձնագրերի, սերտիֆիկատների և այլ ուղեկցող փաստաթղթերի առկայությունը: Շինարարական կառուցվածքների իրականացման որակի հսկումն անհրաժեշտ է իրականացնել ըստ ՀՀ ՇՆ 3.01.01-09 «Շինարարության կազմակերպում » և ՀՀՇՆ 13-03-2022 « Կրող և պատող կոնստրուկցիաներ»:

8. Անվտանգության տեխնիկայի, աշխատանքի պաշտպանության, բնապահպանական և հրդեհային անվտանգության պահանջներ

8.1. Մինչև աշխատանքների մեկնարկը պետք է կատարված լինեն տվյալ նախագծով նախատեսված անվտանգության միջոցառումները , որոնց ավարտը պետք է ձևակերպված լինի համապատասխան ակտով:

8.2. Մարդկանց գտնվելու համար վտանգավոր գոտիները պետք է ցանկապատվեն, ունենան վտանգի մասին նախազգուշացնող ցուցանակներ:

8.3. Օրվա մութ ժամանակահատվածում շինարարական հրապարակը և աշխատատեղերը պետք է լուսավորված լինեն ըստ ГООТ 12.1.046-85.

Լուսավորվածությունը պետք է լինի համաչափ , առանց կուրացնող էֆֆեկտի: Չլուսավորված տեղամասերում աշխատանքի իրականացումը չի թույլատրվում:

8.4. Աշխատանքների տեղամասերը և աշխատատեղերը պետք է ապահովված լինեն ընկերային և անհատական պաշտպանության անհրաժեշտ միջոցներով, հրդեհամարման առաջնային միջոցներով, կապի, ազդանշանման և աշխատանքի անվտանգությունն ապահովող այլ միջոցներով ` համաձայն գործող նորմատիվային փաստաթղթերի և համաձայնագրորի:

8.5. Արգելվում է թողնել կախված, անկայուն, կոնստրուկցիաներ կամ դրանց մասեր:

8.6. Էլեկտրական գործիքների հետ աշխատանքը թույլատրվում է 18-ից բարձր տարիքի անձանց: Էլեկտրիֆիկացված բոլոր գործիքները պետք է գրանցված լինեն հատուկ

մատյանում և ունենան հաշվարկային համար: Կիրառելուց առաջ ստուգվում է գործիքի սարքին վիճակը՝ լարերի և բռնիչի մեկուսացումը, աշխատանքային մասի վիճակը, պարապընթացքում աշխատանքը և այլն: Էլեկտրական լարերի պահպանման գոտում բոլոր էլեկտրաֆիկացված գործիքները պարտադիր հողանցվում են:

8.7. Բանվորները պետք է ապահովված լինեն արտահագուստով, հատուկ կոշիկներով և անհատական պաշտպանության միջոցներով:

8.8. Բեռնակալիչ հարմարանքները և տարան (վերամբարձ կռունկով տեղափոխելու դեպքում) պետք է փորձարկված լինեն անվանական բեռնամբարձությունը կրկնակի անգամ գերազանցող բեռով:

8.9. Աշխատանքի գոտում պետք է ունենալ հակահրդեհային միջոցներ՝ 200 մ² մակերեսին - 1 կոմպլեկտ հաշվարկով:

8.11. Շինարարական աղբը պետք է ժամանակին հեռացվի, արգելվում է աղբի այրումը շինարարական հրապարակում

8.12 Անհրաժեշտ է իրականացնել փոշեմարման միջոցառումներ՝ անհրաժեշտության դեպքում ճակատային պաշտպանիչ թաղանթների կիրառմամբ և բեռնատարների թափքը պաստառով ծածկելու միջոցով:

9. Ժամանակավոր վարչակենցաղային և սանիտարահիգիենիկ շինությունների պահանջվող մակերեսների հաշվարկ

Աշխատանքների կատարման ժամանակացույցում բանվորների առավելագույն քանակը կազմել է 76 մարդ:

Համապատասխան նորմատիվային հարաբերակցության ԻՏԱ և ծառայողների թիվը կկազմի 5 մարդ և 1 պահակ:

Ըստ ստացված թվաքանակի

1. Գրասենյակի պահանջվող մակերեսը՝ $F_{գր} = 5 \cdot 3 = 15 \text{ մ}^2$

2. Հանդերձարանի պահանջվող մակերեսը՝

$$F_{\text{հանդ}} = 46 \times 0,3 = 13,8 \text{ մ}^2 \quad (46 = 76 \times 0,6)$$

3. Ցնցուղարանի պահանջվող մակերեսը՝

$$1 \text{ ցնցուղ} \cdot 12 \text{ մարդուն, այսպիսով } 0,4 \cdot 76 / 12 = 3 \text{ ցնցուղ:}$$

4. Լվացարանի պահանջվող մակերեսը՝

$$1 \text{ ծորակ } 15 \text{ մարդու համար, այսպիսով } 46 / 15 = 3 \text{ ծորակ:}$$

5. Մանկի ընդունման կետի կամ ճաշարարանի. ինչն ավելի նպատակահարմար է, պահանջվող մակերեսը՝ 4 մարդուն 1 նստատեղ

$$46 / 4 = 11,5 \quad 11,5 \cdot 4 = 46 \text{ մ}^2:$$

6. Տաքացման սենյակի մակերեսը

$$46 \times / 0,1 + 0,2 / = 13,8 \text{ մ}^2 :$$

7. Զուգարան՝ նորմաներով 30 մարդուն 1 անցք $46 / 30 = 2 :$

8. Ըստ նորմերի փակ պահեստի նվազագույն մակերեսը 20 մ²:

Այսպիսով, անհրաժեշտ է հնարավորինս սիմետրիկ տեղակայել

1. 24,3 մ² մակերեսով շարժական շինություն գրասենյակի համար,

2. 24,3 մ² մակերեսով՝ որպես հանդերձարան և տաքացման սենյակ,

3. 2x24,3 մ² մակերեսով՝ որպես ճաշարան կամ սննդի ընդունման կետ,

4. գումարային 3 ցնցուղով, 2 անցքով և 4 ծորակով ունիվերսալ սանհանգույց,

Հաշվի առնելով խիստ նեղվածքային պայմանները՝ առաջարկվում է մերձակայքում

վարձակալել տարածքներ, օգտագործել կառուցված մակերեսները, օբյեկտները

տեղադրել «0» նիշի ծածկի վրա:

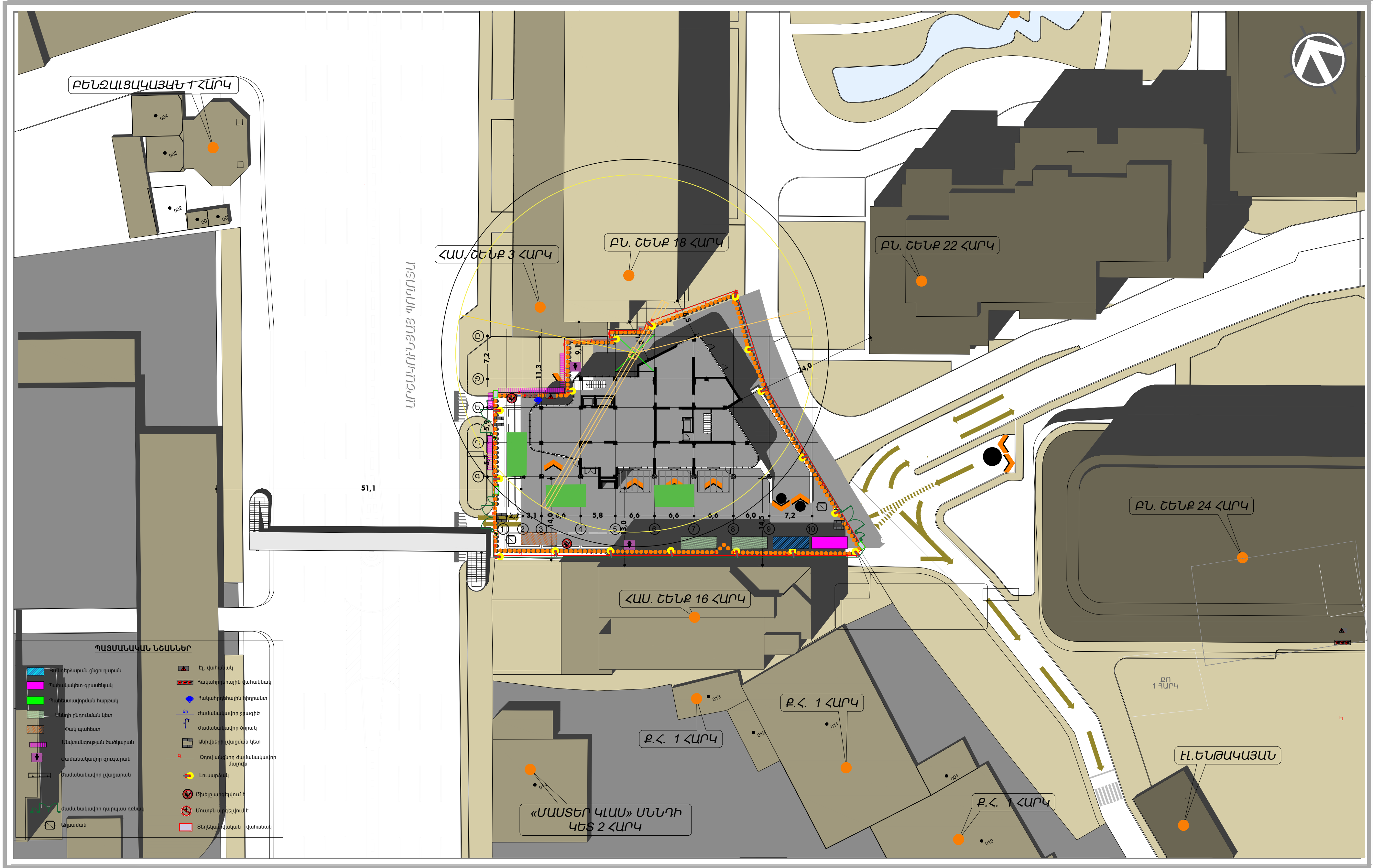

Ն.Գ.Ճ.	Ա. ՆԱԶԱՐԱՆ		Ք. ՇՐԵԿԱՆ, ԿԵՆՏՐՈՆ ԿԱՐԶԱԿԱՆ ՇՐՋԱՆ ԱՐԽԵԱԿՈՒՆՅԱՆ ՊՈՐՏԱՆ 11 ՀԱՍԵՏԻՄ ՀԱՍՏԱԿԱԿԱՆ ՆԵԱՆԱԿՈՒԹՅԱՆ ՇԵՆՔԻ ԿԱՌՈՒՑՄԱՆ ԱՇԽԱՏԱՆՔԱՅԻՆ ՆԱԽԱԳԻԾ		
ՏՆՕՐԵՆ	Վ. ԲԱՂԱՅԱՆ		ՊԼԱՆԱԿՈՐ ՀԱՏԱԿԱԳԻԾ Մ 1:400	ՓՈՒԼ	ԹԵՐԹ
ՃԱՐՏԱՐԱԿԵՆ	Վ. ԲԱՂԱՅԱՆ			ԱԳ	Ճ-3
ՃԱՐՏԱՐԱԿԵՆ	Տ. ՕՀԱՆՅԱՆ		ՊԼԱՆԱԿՈՐ ՀԱՏԱԿԱԳԻԾ Մ 1:400	ԹԵՐԹԵՐ	23
ԱՐԽԵԱԿՈՐ ՃԲՂ-Ա-0114			ՃԱՐՏԱՐԱԿԵՆԱԿԱՆ ՄԱՍ	ARCHITECTURE & DESIGN	

ՀՀ Բ.ԵՐԵՎԱՆ, ԿԵՆՏՐՈՆ ՎԱՐՉԱԿԱՆ ՇՐՋԱՆ, ԱՐՇԱԿՈՒՅԱՑ ՊՈՂՈՏԱ 11 ՀԱՍՑԵՈՒՄ ՀԱՍԱՐԱԿԱԿԱՆ ՆՇԱՆԱԿՈՒԹՅԱՆ ՇԵՆՔԻ ՇԵՆՔԻ ԿԱՌՈՒՑՄԱՆ

Ժ Ա Մ Ա Ն Ա Կ Ա Ց Ո Ւ Յ Ց

ՀՀ	Խումբը	Աշխատանքների անվանումները	Չ.մ.	Ծավալը	Հիմնավորումը	Աշխատատարությունը		Հերթավերժների քիվը	Բանվորների քիվը	Տնարարները, օր	I ՏԱՐԻ												II ՏԱՐԻ												III ՏԱՐԻ																																																																																																																																																																																																																																																																																																																																																																																																																																																																																																																																																																																																																																																																																																																																																																																																																																																																																																																																																																																																																																																																																																																																																																																																																																																																																																																	
						Նորմա ն, մ-ժամ	Ընդ- մարդ- հերթ				ամիսներ																																																																																																																																																																																																																																																																																																																																																																																																																																																																																																																																																																																																																																																																																																																																																																																																																																																																																																																																																																																																																																																																																																																																																																																																																																																																																																																																									
											1	2	3	4	5	6	7	8	9	10	11	12	13	14	15	16	17	18	19	20	21	22	23	24	25	26	27	28	29	30	31	32	33	34	35	36																																																																																																																																																																																																																																																																																																																																																																																																																																																																																																																																																																																																																																																																																																																																																																																																																																																																																																																																																																																																																																																																																																																																																																																																																																																																																																						
	2	3	4	5	6	7	8	9	10	11	12																																																																																																																																																																																																																																																																																																																																																																																																																																																																																																																																																																																																																																																																																																																																																																																																																																																																																																																																																																																																																																																																																																																																																																																																																																																																																																																																									
1	Ա	Նախապատրաստական և քանդման աշխատանքներ					600	1	10	60	#																																																																																																																																																																																																																																																																																																																																																																																																																																																																																																																																																																																																																																																																																																																																																																																																																																																																																																																																																																																																																																																																																																																																																																																																																																																																																																																																									

Բանվորների առավելագույն քանակը 76 մարդ, միջինը՝ 45:

Աշխատանքների համատեղման գործակիցը՝ 2520/1080=2,34