ԲԱԶՄԱՖՈՒՆԿՑԻՈՆԱԼ ԲՆԱԿԵԼԻ ՇԵՆՔԻ ԷՍՔԻԶԱՅԻՆ ՆԱԽԱԳԻԾ

ՀԱՍՑԵ՝ Ք. ԵՐԵՎԱՆ ԿԵՆՏՐՈՆ Վ/Շ ԴԵՄԻՃՅԱՆ Փ. 2,2/6,4,4/1

ՊԱՏՎԻՐԱՏՈՒ՝ ԳԱՍՊԱՐՅԱՆ ՌՈԲԵՐՏ

ԵՐԵՎԱՆ 2025

AV+Architects

ՀԱՅԱՍՏԱՆԻ ՀԱՆՐԱՊԵՏՈՒԹՅՈՒՆ
ՔԱՂԱՔԱՇԻՆՈՒԹՅԱՆ ՆԱԽԱՐԱՐՈՒԹՅՈՒՆ

ԼԻՑԵՆԶԻԱ

14933
(լիցենզիայի համարը)

ՔԱՂԱՔԱՇԻՆԱԿԱՆ ՓԱՍՏԱԹՂԹԵՐԻ ՄՇԱԿՄԱՆ ԵՎ ՓՈՐՁԱՔՆՆՈՒԹՅԱՆ
(ԲԱՑԱՌՈՒԹՅԱՄԲ ՇԻՆԱՐԱՐՈՒԹՅԱՆ ԹՈՒՅԼՏՎՈՒԹՅՈՒՆ ՉՊԱՀԱՆՋՎՈՂ ԱՇԽԱՏԱՆՔՆԵՐԻ)
(գործունեության տեսակը)

Տրված է « 21 հուլիսի 2011թ.» « ԼՎՔ » ՍՊԸ, ք. ԵՐԵՎԱՆ, Փ. ՔՅՈՒՉԱՆԴԻ փող., թիվ 1 / 3
(լիցենզիան տալու ամսաթիվը, իրավաբանական անձի անվանումն ու գտնվելու վայրը, իսկ անհատ ձեռնարկատիրոջ համար՝ ազգանունը, անունն ու բնակության վայրը)

Գործողության ժամկետը՝ ԱՆԺԱՄԿԵՏ

ՀՀ ՔԱՂԱՔԱՇԻՆՈՒԹՅԱՆ ՆԱԽԱՐԱՐ — Վ. ՎԱՐԴԱՆՅԱՆ
(ստորագրությունը) (անուն, ազգանուն)

Կ.Տ.

ՃԲԴ - Ա- 0269

ԱՐՏՈՆԱԳԻՐ

ԲԱՐՁՐԱԳՈՒՅՆ ԴԱՍ
ԵՆԹԱԴԱՍ «Ա»
ՃԱՐՏԱՐԱՊԵՏ

ՎԱՐԴԱՆՅԱՆ ԼԵՎՈՆ ՀՐԱՉԻԿԻ

Ճարտարապետի մասնագիտական գործունեության իրականացում առանց սահմանափակումների,
բացառությամբ տարածական պլանավորման փաստաթղթերի,
պատմության և մշակույթի անշարժ հուշարձանների վերականգնման,
ամրակայման և օգտագործման նախագծերի մշակման:

ՀՀ ՃԱՐՏԱՐԱՊԵՏՆԵՐԻ ՊԱԼԱՏ
ՆԱԽԱԳԱՀ Մ. ՄԻՆԱՍՅԱՆ

ՀՀ ՔԱՂԱՔԱՇԻՆՈՒԹՅԱՆ ԿՈՄԻՏԵ
ՆԱԽԱԳԱՀ Ա. ՂՈՒԼԱՐՅԱՆ

ՏՐՎԱԾ Է 04.04.2022
ԱՆԺԱՄԿԵՏ

ՀԱՅԱՍՏԱՆԻ ՀԱՆՐԱՊԵՏՈՒԹՅՈՒՆ
ՔԱՂԱՔԱՇԻՆՈՒԹՅԱՆ ՆԱԽԱՐԱՐՈՒԹՅՈՒՆ
ԼԻՑԵՆԶԻԱՅԻ ՆԵՐԴԻՐ

N 14933- 01
(լիցենզիայի և ներդիրի համարները)

« ԼՎՔ » ՍՊԸ
(կազմակերպության անվանումը և մասնագետի անձնագրային տվյալները)

ԼԵՎՈՆ ՎԱՐԴԱՆՅԱՆ AH 0232498, ՀՐԱՉՅԱ ՀՈՎՀԱՆՆԻՍՅԱՆ AM 0353038
(կազմակերպության անվանումը և մասնագետի անձնագրային տվյալները)

ՔԱՂԱՔԱՇԻՆԱԿԱՆ ՓԱՍՏԱԹՂԹԵՐԻ ՄՇԱԿՄԱՆ ԵՎ ՓՈՐՁԱՔՆՆՈՒԹՅԱՆ՝ ԲՆԱԿԵԼԻ, ՀԱՍԱՐԱԿԱԿԱՆ ԵՎ ԱՐՏԱԴՐԱԿԱՆ
(գործունեության ոլորտը)

21.07 2011թ.
(տալու ամսաթիվը)

ԳՈՐԾՈՒՆԵՈՒԹՅԱՆ ԺԱՄԿԵՏԸ՝ ԱՆԺԱՄԿԵՏ

ՀՀ ՔԱՂԱՔԱՇԻՆՈՒԹՅԱՆ ՆԱԽԱՐԱՐ՝ — Վ. ՎԱՐԴԱՆՅԱՆ
(ստորագրությունը) (անուն ազգանուն)

Կ.Տ.

Ներդիրը վավերական է լիցենզիայի առկայության դեպքում

ՆԱԽԱԳԾՈՂ՝ «ԼՎՔ» ՍՊԸ
ՊԱՏՎԻՐԱՏՈՒ՝ ՌՈԲԵՐՏ ԳԱՍՊԱՐՅԱՆ

ԲԱԶՄԱՖՈՒՆԿՑԻՈՆԱԼ ԲՆԱԿԵԼԻ ՇԵՆՔԻ ԱՇԽԱՏԱՆՔԱՅԻՆ ՆԱԽԱԳԻԾ

ք.Երևան, Կենտրոն վարչական շրջան,
Դ.Դեմիրճյան 2; 4; 4/1;2/5

«ԼՎՔ» ՍՊԸ ՏՆՕՐԵՆ՝ Լ. ՎԱՐԴԱՆՅԱՆ

«ԼՎՔ» ՍՊԸ
ԱՐՏՈՆԱԳԻՐ N 14933
ԵՐԵՎԱՆ 2025

PMA2-287D-C149-A62B

Փաստաթղթի վավերականության ստուգումն ու էլեկտրոնային բնօրինակի ներբեռնումը հնարավոր է իրականացնել https://verify.e-gov.am կայքում:

ՀԱՅԱՍՏԱՆԻ ՀԱՆՐԱՊԵՏՈՒԹՅՈՒՆ

ԵՐԵՎԱՆ ՀԱՄԱՅՆՔ
ՆԱԽԱԳԾՄԱՆ ԹՈՒՅԼՏՎՈՒԹՅՈՒՆ
(ՃԱՐՏԱՐԱՊԵՏԱՀԱՏԱԿԱԳԾԱՅԻՆ ԱՌԱՋԱԴՐԱՆՔ)

N ՆԹ-0941-25 27.02.2025թ.

Օբյեկտ **Կառուցում, Բնակելի բազմաֆունկցիոնալ շենքի կառուցման,**

(օբյեկտի անվանումը, կառուցում, վերակառուցում, ուժեղացում վերականգնում, գործառնական նշանակության փոփոխություն)

(հակիրճ բնորոշումը, հզորությունը)

նախագծման փուլերը՝ նախագիծ և աշխատանքային փաստաթղթեր, ռիսկայնության աստիճանը՝ IV
նախագծային փաստաթղթերի մշակման համար:

(ռիսկայնության աստիճանը (կատեգորիան) նախագծման փուլերը և այլն)

Գտնվելու վայրը **Երևան, Կենտրոն Դեմիրճյան փողոց 2, 01-006-0028-0184**

(մարզի, համայնքի, փողոցի անվանումները, շենքի համարը, հողամասի ծածկագիրը)

Կառուցապատող **ՌՈԲԵՐՏ ԳԱՍՊԱՐՅԱՆ / 3802730372 / ԵՐԵՎԱՆ, ԱԶԱՓՆՅԱԿ, ԼԵՎՈՆՅԱՆ Փ., 24ԱՏ**

(կազմակերպության անվանումը, գտնվելու վայրը, ֆիզիկական անձի անունը, ազգանունը, բնակության վայրը, հեռախոսահամարը, էլեկտրոնային հասցեն)

Առաջադրանքի տրամադրման հիմքը՝ **ԱՆՇԱՐԺ ԳՈՒՅՔԻ ՆԿԱՏՄԱՄԲ ԻՐԱՎՈՒՆՔՆԵՐԻ ՊԵՏԱԿԱՆ ԳՐԱՆՑՄԱՆ ԿԱՌՈՒՑԱՊԱՏՈՂԻ ԻՐԱՎՈՒՆՔ ԿԱՄ ԻՆՔՆԱԿԱՄ ՇԻՆՈՒԹՅՈՒՆՆԵՐ ՌՈԲԵՐՏ ԳԱՍՊԱՐՅԱՆ 18042024-01-0248 Կառուցապատողի հայտը, անշարժ գույքի նկատմամբ իրավունքների պետական գրանցման հ.18042024-01-0248 վկայականը, ՀՀ ԿԳՄՍ նախարարության 01.11.2024թ. տրամադրված հ.01/14.2/33850-2024 գրությունը, ՀՀ պետական պահպանության ծառայության 16.10.2024թ. հ.19/2726 և 14.02.2025թ. հ.19/301 գրությունները, 08.11.2024թ. տրամադրված հ.01/50-01-627-24 նախագծման թույլտվությունը, Երևան քաղաքի ավագանու 2024 թվականի դեկտեմբերի 24-ի N265-Ն որոշման 13-րդ կետը, կառուցապատողի կողմից ներկայացված 05.11.2024թ. հ.010840 անդորրագիրը և էսքիզային նախագիծը:**

(կառուցապատման նպատակով ՀՀ օրենսդրությամբ սահմանված կարգով հողամասի տրամադրման, անշարժ գույքի փոփոխման իրավունքը հաստատող անհրաժեշտ փաստաթղթերը)

Առաջադրանքի գործողության ժամկետը **մինչև 27.02.2028թ.**

(N 1 հավելվածի 32-րդ կետին համապատասխան)

Ն Ա Խ Ա Գ Ծ Վ Ո Ղ Հ Ո Ղ Ա Մ Ա Ս Ի Բ Ն Ո Ւ Թ Ա Գ Ի Ր Ը

(աստղանիշով (*) նշված դրույթների գրաֆիկական արտացոլումը տրամադրվում է կից ներկայացվող ամփոփ սխեմայով՝ Մ 1:500)

1. Հողամասը գտնվում է — Նպատակային նշանակությունը՝ բնակավայրերի, գործառնական նշանակությունը՝ բնակելի կառուցապատման, գրանցված իրավունքի տեսակը՝ սեփականություն, կադաստրային ծածկագիրը՝ 01-006-0028-0184:

(հողամասի դիրքը քաղաքաշինական միջավայրում, դրա նպատակային և գործառնական նշանակությունը)

2. (*) Հողամասի չափսերը — 0.253769

(հողամասի սահմանները՝ կոորդինատային նշահարմամբ, մակերեսը(հա))

3. Հողամասի առկա վիճակը — Կառուցապատումից ազատ հողամաս:

(ռելիեֆի բնութագիրը, շենքերի (այդ թվում՝ քանդման ենթակա) առկայությունը, (օգտագործումը, նշանակութենունը, հարկայնությունը, շինարարական նյութերը և այլն), կանաչապատումը, բարեկարգումը և այլն)

4. (*) Տրանսպորտային պայմանները — Դեմիրճյան փողոց:

(Ճանապարհների առկայությունը, երկաթուղային տրանսպորտի մոտեցումները և այլն)

5. (*) Ինժեներական ցանցեր և սարքավորումներ (ջրամատակարարման, կոյուղու, գազամատակարարման, տաք ջրի մատակարարման, էլեկտրամատակարարման, էլեկտրոնային հաղորդակցության համակարգեր)	Կից գործող ինժեներական գծեր և հաղորդակցուղիներ:
	(նախագծվող հողամասով կամ կից տարածքով անցնող ինժեներական ենթակառուցվածքները, այդ թվում՝ ստորգետնյա)
6. (*) Կից հողամասեր	Դեմիրճյան փողոց, հասարակական, բնակելի և օժանդակ շենք-շինություններով ծանրաբեռնված հողամասեր:
	(կից հողօգտագործումների անվանումը և դրանց սահմանները՝ համաձայն ներկայացված սխեմայի)
7. Բնության հատուկ պահպանվող և (կամ) պատմամշակույթային հուշարձանների տարածքներ (պահպանական գոտիներ)	-------
	(հուշարձանի անվանումը)
8. (*) Հատակագծային սահմանափակումներ	-------
	(տեղանքում գործող արտադրական, պաշտպանվող օբյեկտների, ինժեներարանսպորտային ենթակառուցվածքների և այլ օբյեկտների նկատմամբ սահմանափակումները, այդ թվում՝ սերվիտուտները)

Ն Ա Խ Ա Գ Ծ Ա Յ Ի Ն Պ Ա Հ Ա Ն Ջ Ն Ե Ր Ը

(աստղանիշով (*) նշված դրույթների գրաֆիկական արտացոլումը տրամադրվում է կից ներկայացվող ամփոփ սխեմայով՝ Մ 1:500)

9. Ճարտարապետահատակագծային պահանջներ	Մշակել բազմաֆունկցիոնալ բնակելի շենքի նախագիծ հ.18042024-01-0248 վկայականով ամրագրված հողամասի սահմաններում: Նախատեսվող կառուցապատման ընդհանուր մակերեսը նախատեսել մինչև 22145.17քմ:
	(ելնելով Հայաստանի Հանրապետության օրենսդրության և նորմատիվատեխնիկական փաստաթղթերի պահանջներից, առկա քաղաքաշինական ծրագրային փաստաթղթերի դրույթներից կամ դրանց բացակայության դեպքում՝ կազմավորված (կազմավորվող) քաղաքաշինական միջավայրի պայմաններից, առաջարկություններ ճակատների ձևավորման, տանիքների, արտաքին դռների, պատուհանների համամասնությունների և գունային լուծումների վերաբերյալ)
9.1.(*) օբյեկտի հեռավորությունը կարմիր գծից (մետր)	-------
9.2.(*) հեռավորությունը հարևան հողակտորներից (օբյեկտներից) (մետր)	Հարակից հողամասերից և շենք-շինություններից կառույցի հեռավորությունը նախատեսել գործող նորմատիվային պահանջների համաձայն:
9.3.(*) թույլատրելի բարձրությունը (մետր)	Կառույցի առավելագույն բարձրությունը՝ նախագծային զրոյական նիշից, նախատեսել մինչև 39.1մ: Հնարավոր է նախատեսել նաև՝ նահանջ լուծմամբ, տեխնիկական հարկ՝ տանիքը սպասարկող աստիճանավանդակների, տեխնիկական սենքերի և վերելակների հորանների ներառմամբ: Հնարավոր է նախատեսել ստորգետնյա հարկեր:
	սահմանային հարկայնության բարձրությունը գերազանցող շենքերի և շինությունների նախագծման դեպքում՝ ՀՀՇՆ II-6.02-2006 «Սեյսմակայուն շինարարություն. Նախագծման նորմեր» շինարարական նորմերով սահմանված պահանջների ապահովման (հատուկ հաշվարկային մեթոդներ, սեյսմակայունության բարձրացման միջոցառումներ և այլն)
9.4. կառուցապատման խտության գործակիցը (կառույցի, (կառույցների) ընդհանուր մակերեսի հարաբերությունը հողամասի մակերեսին)	-------
9.5. կառուցապատման տոկոսը (կառուցապատվող (անջրանցիկ) տարածքի հարաբերությունը հողամասի տարածքին՝ տոկոսներով) (%)	Մինչև 60%՝ ներառյալ շենքերը սպասարկող ճանապարհները ու սալվածքները:
9.6 կանաչապատման տոկոսը (կանաչապատ տարածքի հարաբերությունը հողամասի մակերեսին՝ տոկոսներով՝ (%))	40% և ավելի:

9.7 այլ պահանջներ	1. ՀՀ կառավարության 19.03.2015թ. N596-Ն որոշման Հավելվածի N1-ի 87-րդ կետի և սույն Նախագծման թույլտվության 23-րդ կետով ամրագրված դրույթների համաձայն՝ էսքիզային նախագծի միջանկյալ համաձայնեցման փուլում անհրաժեշտ է ապահովել կառույցի եռաչափ տեսքի տեղակապումը տարածական միջավայրում: 2. Էսքիզային նախագծի միջանկյալ համաձայնեցման փուլում՝ փաթեթում ներառել կառույցի գիշերային լուսավորության եռաչափ տեսքեր: 3. Սույն թույլտվության 20-րդ կետով ամրագրված պահանջները ապահովելու նպատակով՝ շինարարական հրապարակի կազմակերպման նախագծում, պետական և համայնքային սեփականություն հանդիսացող հողամասերի օգտագործման պարագայում նշել դրանց մակերեսը: 4. Նախագծով ապահովել հարակից տարածքների շահագործման նորմատիվային պահանջները: 5. Հատակագծային լուծումները մշակել համաձայն պատվիրատուի առաջադրանքի՝ հաշվի առնելով նորմատիվային պահանջները: 6. Կառույցը նախատեսել կենտրոնացված օդափոխության և օդորակման համակարգով: 7. Շինարարական հրապարակի կազմակերպման նախագծում անհրաժեշտ է ներառել գեոդեզիական մանրամասն հանույթ՝ նշելով քննարկվող տարածքում և դրան հարկից պետական և համայնքային սեփականություն հանդիսացող հողամասերում և հարակից ընդհանուր օգտագործման տարածքներում առկա առանձին կանգնած ծառերի և թփերի տեղադիրքը: 8. Նախագծով հաշվի առնել՝ ՀՀ ԿԳՄՍ նախարարության 01.11.2024թ. տրամադրված h.01/14.2/33850-2024 և ՀՀ պետական պահպանության ծառայության 16.10.2024թ. h.19/2726 և 14.02.2025թ. h.19/301 գրություններով նշված դիտողություններն ու առաջարկությունները: 9. Հարևան հողամասեր դիտահայաց կողաճակատներում լուսային բացվածքներ նախատեսելու պարագայում պահպանել նորմատիվային միջտարածությունները, հակառակ պարագայում ստանալ համապատասխան հողամասի սեփականատիրոջ գրավոր համաձայնությունը: 10. Կառույցում նախատեսել հասարակական նշանակության տարածքների սպասարկման համար անհրաժեշտ առանձնացված ինժեներական հորաններ, բացառելով հետագայում արտաքին ճակատներով օդատարերի անցկացումը: 11. Նախագծով լուծել ավտոտրանսպորտի անվտանգ ելումուտի և բացօթյա ավտոկայանման խնդիրները: 12. Տանիքները նախատեսել կազմակերպված ջրահեռացմամբ: 13. Նախատեսել էլեկտրամոտորների լիցքավորման կայաններ:
10. Հողամասում գտնվող շենքերի ու շինությունների քանդման կամ տեղափոխման (ապամոնտաժման) պայմանները և աշխատանքների հերթականությունը	-------
11. Ստորգետնյա, կիսանկուղի և առաջին հարկերի տարածքների օգտագործման պայմանները	Համաձայն պատվիրատուի առաջադրանքի, միաժամանակ՝ ապահովելով բնակարանների թվաքանակի առնվազն 70%-ից 80%-ին համապատասխան ավտոկայանատեղեր: Հնարավոր է առանձնացված մուտքերով հասարակական և օժանդակ տարածքներ:
12. (*) Ինժեներական ցանցեր և սարքավորումներ	Նախագծի ինժեներական մասը մշակել իրավասու կազմակերպությունների կողմից նախկինում տրված տեխնիկական պայմաններին համաձայն:
12.1 (*) ջրամատակարարում կոյուղի, տաք ջրի մատակարարում	------- (համաձայն մատակարարող կազմակերպության տեխնիկական պայմանների)
12.2 (*) Էլեկտրամատակարարում	------- (համաձայն մատակարարող կազմակերպության տեխնիկական պայմանների)
12.3. (*) գազամատակարարում	------- (համաձայն մատակարարող կազմակերպության տեխնիկական պայմանների)
12.4. (*) Էլեկտրոնային հաղորդակցություն մալուխատար կոյուղու (ներառյալ դիտահորը) տեղադիրքը	------- (համաձայն N 1 հավելվածի 57-րդ կետի 2-րդ ենթակետով սահմանված ելակետային տվյալների)
12.5. թույլ հոսանքներ	-------
12.6. աղբահանություն	-------
13. Տարածքի ինժեներական նախապատրաստում	------- (ռելիեֆի կազմակերպման, ջրահեռացման, ինժեներական պաշտպանության միջոցառումները)

14. Բարեկարգում	Մշակել տարածքի բարեկարգման, կանաչապատման և ուղղաձիգ հատակագծման նախագիծ, հնարավոր է նախատեսել ճարտարապետական փոքր ձևեր:
	(լանդշաֆտային պլանավորման վերաբերյալ պահանջները, կանաչապատում, ճարտարապետական փոքր ձևեր, ցանկապատում, գովազդ և այլն)
15. Շինարարական նյութեր	Երկաթբետոն, սրբատաշ և կոպտատաշ քար, փայտ, մետաղ, ապակի, բարձրորակ սվաղ, երեսապատման բարձրորակ նյութեր:
	(շինարարական նյութերի օգտագործման առաջարկությունները տանիքների, ճակատների լուծումների, արտաքին դռների, պատուհանների վերաբերյալ)
16. Պաշտպանական կառույցներ	Նախատեսել արտակարգ իրավիճակներում մարդկանց և օբյեկտների պաշտպանության համապատասխան միջոցառումներ:
	(արտակարգ իրավիճակներում մարդկանց և օբյեկտների պաշտպանության միջոցառումները)
17. Հակահրդեհային պահանջներներ	Ապահովել հակահրդեհային նորմատիվ պահանջները, ապահովել հրշեջ հիդրանտների առկայությունը:
	(հակահրդեհային անվտանգության ապահովման միջոցառումները)
18. Հաշմանդամների և բնակչության սակավաշարժ խմբերի պաշտպանության միջոցառումներ	Նախատեսել հաշմանդամ և ԲՍԽ տեղաշարժվելու համար անհրաժեշտ պայմաններ՝ ՀՀՇՆIV-11.07.01-2006 շինարարական նորմին համապատասխան:
19. Շրջակա միջավայրի պահպանում	Նախատեսել շրջակա միջավայրը վտանգավոր ազդեցությունից բացառելու համապատասխան միջոցառումներ: Ապահովել մթնոլորտային օդին, ջրին, բնահողին, ինչպես նաև աղմուկին, թրթռումներին, էլեկտրամագնիսական ճառագայթմանը և այլ բնական և տեխնածին ծագման գործոններին սանիտարական կանոններով և նորմերով, շինարարական նորմերով ներկայացվող նորմատիվ պահանջները:
	(շրջակա միջավայրը վտանգավոր ազդեցությունից բացառելու միջոցառումները)
20. Շինարարության կազմակերպում	Մշակել շինարարական աշխատանքների կազմակերպման նախագիծ՝ նկատի ունենալով Երևան քաղաքի ավագանու 16.03.2012թ. հ.405-Ն որոշմամբ սահմանված լրացուցիչ պայմանները:
	(առաջարկություններ շինարարության հետ կապված անբարենպաստ ազդեցության բացառման, քաղաքային տնտեսության և տրանսպորտի անխափան աշխատանքի ապահովման վերաբերյալ)
21. Առաջադրանքի գործողության ժամկետը և նախագծի մշակման փուլերը	մինչև 27.02.2028թ., նախագծման փուլերը՝ նախագիծ և աշխատանքային փաստաթղթեր,
	(նշվում են առաջադրանքի գործողության ժամկետը և նախագծի մշակման փուլերը)

Լ Ր Ա Ց Ո Ւ Ց Ի Չ Պ Ա Յ Մ Ա Ն Ն Ե Ր Ը

22. Նախագծային փաստաթղթերի փորձաքննությանը ներկայացվող պահանջներ	Պետական համալիր փորձաքննություն
	(Հայաստանի Հանրապետության օրենսդրությամբ սահմանված փորձաքննության տեսակը կամ նախագծողի երաշխավորագիրը՝ հղում կատարելով համապատասխան իրավական ակտին)
23. Միջանկյալ համաձայնեցում	Էսքիզային նախագծի միջանկյալ համաձայնեցում Երևանի քաղաքապետարանի հետ: ՀՀ քաղաքաշինության, տեխնիկական և հրդեհային անվտանգության տեսչական մարմնի հետ:
	(իրավասու մարմնի կամ Հայաստանի Հանրապետության օրենսդրությամբ նախատեսված դեպքերում շահագրգիռ մարմինների հետ էսքիզային նախագծի նախնական համաձայնեցում, նշվում է նաև առաջադրանքի փոփոխման հնարավորությունը՝ N 1 հավելվածի 87-րդ կետով նախատեսված դեպքում)
24. Հասարակական քննարկումներ	-------
	(Հայաստանի Հանրապետության օրենսդրությամբ սահմանված դեպքում և կարգով)
25. Համաձայնեցումների կամ Մասնագիտական եզրակացությունների ստացում	Երևանի քաղաքապետի հետ: Մինչև նախագծային աշխատանքները սկսելը առկա ինժեներական ենթակառուցվածքի տեղափոխման պայմանների վերաբերյալ համաձայնություն ձեռք բերել տվյալ ենթակառուցվածքի սեփականատիրոջ (օգտագործողի) հետ:
	(նշվում են տվյալ օբյեկտի համաձայնեցման օրենքով սահմանված պահանջները՝ հուշարձանների ու բնության պահպանության և այլ լիազորված մարմինների հետ, ինչպես նաև N 1 նավելվածի 56-րդ կետով սահմանված դեպքերում՝ ինժեներական ենթակառուցվածքի սեփականատիրոջ (օգտահործողի) հետ)
26. Փոստային բաժանորդային պահարանների տեղադրում	Բնակարանների սպասարկման համար առաջին հարկում նախատեսել բաժանորդային փոստարկղերի տեղադրման համար համապատասխան տարածքներ:
	(նշվում են տվյալ օբյեկտի համաձայնեցման օրենքով սահմանված պահանջները՝ հուշարձանների ու բնության պահպանության և այլ լիազորված մարմինների հետ, ինչպես նաև N 1 նավելվածի 56-րդ կետով սահմանված դեպքերում՝ ինժեներական ենթակառուցվածքի սեփականատիրոջ (օգտահործողի) հետ)

27. Քաղաքաշինական կանոնադրությամբ ամրագրված լրացուցիչ պայմաններ	Նախագծի կազմը և բովանդակությունը համապատասխանեցնել ՀՀ կառավարությանն առընթեր քաղաքաշինության պետական կոմիտեի նախագահի 11.09.2017թ. «Բնակելի, հասարակական, արտադրական շենքերի և շինությունների նախագծային փաստաթղթերի կազմը և բովանդակությունը սահմանող կանոնները հաստատելու մասին» հ.128-Ն հրամանով հաստատված դրույթներին: Սույն նախագծման թույլտվությունը տրվում է ի փոփոխություն 08.11.2024թ. տրամադրված հ.01/50-01-627-24 նախագծման թույլտվությանը:
28. Այլ պայմաններ	

ՀԱՅԱՍՏԱՆԻ ՀԱՆՐԱՊԵՏՈՒԹՅԱՆ ԵՐԵՎԱՆԻ ՔԱՂԱՔԱՊԵՏ՝ ՏԻԳՐԱՆ ԱՎԻՆՅԱՆ

(ստորագրությունը, անունը, ազգանունը)

ՀԱՅԱՍՏԱՆԻ ՀԱՆՐԱՊԵՏՈՒԹՅՈՒՆ

ՎԿԱՅԱԿԱՆ

ԱՆՇԱՐԺ ԳՈՒՅՔԻ ՆԿԱՏՄԱՄԲ ԻՐԱՎՈՒՆՔՆԵՐԻ ՊԵՏԱԿԱՆ ԳՐԱՆՑՄԱՆ

Կադաստրի կոմիտե

s ույն վկz յz կz նով hz ստz տվում է 18 ապրիլի 2024 թվականին գույքի նկատմամբ իրավունքների պետական գրանցման միասնական մատյանում կատարված անշարժ գույքի նկատմամբ իրավունքի պետական գրանցումը հետևյալ տվյալներով.

1. ԳՐԱՆՑՎԱԾ ԻՐԱՎՈՒՆՔԻ ՍՈՒԲՅԵԿՏ(ՆԵՐ)

ՌՈԲԵՐՏ ԳԱՍՊԱՐՅԱՆ ՇԱՎԱՐՇԻ

2. ԱՆՇԱՐԺ ԳՈՒՅՔԻ ԳՏՆՎԵԼՈՒ ՎԱՅՐԸ ԵՎ ԱՆՎԱՆՈՒՄԸ

Երևան, Կենտրոն Դեմիրճյան փողոց 2

3. ԳՐԱՆՑՄԱՆ ՀԱՄԱՐ ՀԻՄՔ ՀԱՆԴԻՍԱՑԱԾ ՓԱՍՏԱԹՂԹԵՐԸ

Առուվաճառքի պայմանագիր 18.04.2024թ. թիվ 10739

4. ՀՈՂԱՄԱՍԻ ԲՆՈՒԹԱԳՐԵՐԸ

Կադաստրային ծածկագիրը՝ 01-006-0028-0184
Մակերեսի չափը (հա)՝ 0.253769
Նպատակային նշանակությունը՝ բնակավայրերի
Գործառնական նշանակությունը կամ հողատեսքը՝ Բնակելի կառուցապատման
Գրանցված իրավունքի տեսակը՝ ՍԵՓԱԿԱՆՈՒԹՅՈՒՆ

ՎԿԱՅԱԿԱՆ N 18042024-01-0248, գաղտնաբառ՝ FK7RTCSPFVYZ

Փաստաթղթի իսկությունը և վավերականությունը կարող է ստուգվել Կադաստրի կոմիտեի www.e-cadastre.am կայքէջի միջոցով

5. ՇԻՆՈՒԹՅՈՒՆՆԵՐԻ ԲՆՈՒԹԱԳՐԵՐԸ

1) Նպատակային նշանակությունը՝ բնակելի

2) Բնութագրերը ըստ առանձին շինությունների՝

Հ/Հ	Կադաստրային ծածկագիր	Տեսակ	Մակերես	Գրանցված իրավունքի տեսակ

Լրացուցիչ նշումներ և տեղեկություններ

Առկա են 696.1 քմ մակերեսով ինքնակամ կառույցներ:

Գրանցումը իրականացնող պաշտոնատար անձի անունը, ազգանունը՝ ՎԱՐՍԻԿ spkplpnmbn

Զբաղեցրած պաշտոնը՝ Անշարժ գույքի գրանցման միասնական ստորաբաժանման անշարժ գույքի գլխավոր ռեգիստր

ՎԿԱՅԱԿԱՆ N 18042024-01-0248, գաղտնաբառ՝ FK7RTCSPFVYZ

Փաստաթղթի իսկությունը և վավերականությունը կարող է ստուգվել Կադաստրի կոմիտեի www.e-cadastre.am կայքէջի միջոցով

Կադաստրի կոմիտե

ՀԱՅԱՍՏԱՆԻ ՀԱՆՐԱՊԵՏՈՒԹՅՈՒՆ

ՎԿԱՅԱԿԱՆ

ԱՆՇԱՐԺ ԳՈՒՅՔԻ ՆԿԱՏՄԱՄԲ ԻՐԱՎՈՒՆՔՆԵՐԻ ՊԵՏԱԿԱՆ ԳՐԱՆՑՄԱՆ

Կադաստրի կոմիտե

Սույն վկայականով հաստատվում է 18 ապրիլի 2024 թվականին գույքի նկատմամբ իրավունքների պետական գրանցման միասնական մատյանում կատարված անշարժ գույքի նկատմամբ իրավունքի պետական գրանցումը հետևյալ տվյալներով.

1. ԳՐԱՆՑՎԱԾ ԻՐԱՎՈՒՆՔԻ ՍՈՒԲՅԵԿՏ(ՆԵՐ)

ՌՈԲԵՐՏ ԳԱՍՊԱՐՅԱՆ ՇԱՎԱՐՇԻ

2. ԱՆՇԱՐԺ ԳՈՒՅՔԻ ԳՏՆՎԵԼՈՒ ՎԱՅՐԸ ԵՎ ԱՆՎԱՆՈՒՄԸ

Երևան, Կենտրոն Դ. Դեմիրճյան փողոց 2/6 հողամաս

3. ԳՐԱՆՑՄԱՆ ՀԱՄԱՐ ՀԻՄՔ ՀԱՆԴԻՍԱՑԱԾ ՓԱՍՏԱԹՂԹԵՐԸ

Առուվաճառքի պայմանագիր 18.04.2024թ. թիվ 10738

4. ՀՈՂԱՄԱՍԻ ԲՆՈՒԹԱԳՐԵՐԸ

Կադաստրային ծածկագիրը՝ 01-006-0028-0183
Մակերեսի չափը (հա)՝ 0.001499
Նպատակային նշանակությունը՝ բնակավայրերի
Գործառնական նշանակությունը կամ հողատեսքը՝ Բնակելի կառուցապատման
Գրանցված իրավունքի տեսակը՝ ՍԵՓԱԿԱՆՈՒԹՅՈՒՆ

ՎԿԱՅԱԿԱՆ N 18042024-01-0179, գաղտնաբառ՝ IAKALFAB8JV2

Փաստաթղթի իսկությունը և վավերականությունը կարող է ստուգվել Կադաստրի կոմիտեի www.e-cadastre.am կայքէջի միջոցով

5. ՇԻՆՈՒԹՅՈՒՆՆԵՐԻ ԲՆՈՒԹԱԳՐԵՐԸ

1) Նպատակային նշանակությունը՝

2) Բնութագրերը ըստ առանձին շինությունների՝

Հ/Հ	Կադաստրային ծածկագիր	Տեսակ	Մակերես	Գրանցված իրավունքի տեսակ

Լրացուցիչ նշումներ և տեղեկություններ

Գրանցումը իրականացնող պաշտոնատար անձի անունը, ազգանունը՝ ԲԱԳՐԱՏ ՀԱՐԵՅԱՆ

Զբաղեցրած պաշտոնը՝ Անշարժ գույքի գրանցման միասնական ստորաբաժանման անշարժ գույքի գլխավոր ռեգիստր

ՎԿԱՅԱԿԱՆ N 18042024-01-0179, գաղտնաբառ՝ IAKALFAB8JV2

Փաստաթղթի իսկությունը և վավերականությունը կարող է ստուգվել Կադաստրի կոմիտեի www.e-cadastre.am կայքէջի միջոցով

Կադաստրի կոմիտե

ՀԱՅԱՍՏԱՆԻ ՀԱՆՐԱՊԵՏՈՒԹՅՈՒՆ

ՎԿԱՅԱԿԱՆ

ԱՆՇԱՐԺ ԳՈՒՅՔԻ ՆԿԱՏՄԱՄԲ ԻՐԱՎՈՒՆՔՆԵՐԻ ՊԵՏԱԿԱՆ ԳՐԱՆՑՄԱՆ

Կադաստրի կոմիտե

Սույն վկայականով հաստատվում է 18 ապրիլի 2024 թվականին գույքի նկատմամբ իրավունքների պետական գրանցման միասնական մատյանում կատարված անշարժ գույքի նկատմամբ իրավունքի պետական գրանցումը հետևյալ տվյալներով.

1. ԳՐԱՆՑՎԱԾ ԻՐԱՎՈՒՆՔԻ ՍՈՒԲՅԵԿՏ(ՆԵՐ)

ՌՈԲԵՐՏ ԳԱՍՊԱՐՅԱՆ ՇԱՎԱՐՇԻ

2. ԱՆՇԱՐԺ ԳՈՒՅՔԻ ԳՏՆՎԵԼՈՒ ՎԱՅՐԸ ԵՎ ԱՆՎԱՆՈՒՄԸ

Երևան, Կենտրոն Դեմիրճյան փողոց 4 բնակելի տուն

3. ԳՐԱՆՑՄԱՆ ՀԱՄԱՐ ՀԻՄՔ ՀԱՆԴԻՍԱՑԱԾ ՓԱՍՏԱԹՂԹԵՐԸ

Անշարժ գույքի առուվաճառքի պայմանագիր 18/04/2024թ. գ/մ 10710

4. ՀՈՂԱՄԱՍԻ ԲՆՈՒԹԱԳՐԵՐԸ

Կադաստրային ծածկագիրը՝ 01-006-0028-0046
Մակերեսի չափը (հա)՝ 0.0055
Նպատակային նշանակությունը՝ բնակավայրերի
Գործառնական նշանակությունը կամ հողատեսքը՝ Բնակելի կառուցապատման
Գրանցված իրավունքի տեսակը՝ ՍԵՓԱԿԱՆՈՒԹՅՈՒՆ

ՎԿԱՅԱԿԱՆ N 18042024-01-0126, գաղտնաբառ՝ PFFRSWMFPPUU

Փաստաթղթի իսկությունը և վավերականությունը կարող է ստուգվել Կադաստրի կոմիտեի www.e-cadastre.am կայքէջի միջոցով

5. ՇԻՆՈՒԹՅՈՒՆՆԵՐԻ ԲՆՈՒԹԱԳՐԵՐԸ

1) Նպատակային նշանակությունը՝ բնակելի

2) Բնութագրերը ըստ առանձին շինությունների՝

Հ/Հ	Կադաստրային ծածկագիր	Տեսակ	Մակերես	Գրանցված իրավունքի տեսակ
1	01-006-0028-0046-001	Բնակելի տուն	44.6 քմ	ՍԵՓԱԿԱՆՈՒԹՅՈՒՆ

Լրացուցիչ նշումներ և տեղեկություններ

Գրանցումը իրականացնող պաշտոնատար անձի անունը, ազգանունը՝ ՆԱԻՐԻ ԱՍԼԱՆՅԱՆ

Զբաղեցրած պաշտոնը՝ Անշարժ գույքի գրանցման միասնական ստորաբաժանման անշարժ գույքի ավագ ռեգիստր

ՎԿԱՅԱԿԱՆ N 18042024-01-0126, գաղտնաբառ՝ PFFRSWMFPPUU

Փաստաթղթի իսկությունը և վավերականությունը կարող է ստուգվել Կադաստրի կոմիտեի www.e-cadastre.am կայքէջի միջոցով

Կադաստրի կոմիտե

ՀԱՅԱՍՏԱՆԻ ՀԱՆՐԱՊԵՏՈՒԹՅՈՒՆ

ՎԿԱՅԱԿԱՆ

ԱՆՇԱՐԺ ԳՈՒՅՔԻ ՆԿԱՏՄԱՄԲ ԻՐԱՎՈՒՆՔՆԵՐԻ ՊԵՏԱԿԱՆ ԳՐԱՆՑՄԱՆ

Կադաստրի կոմիտե

r ույն վկz jz կz նով hz ստz տվում է 18 ապրիլի 2024 թվականին գույքի նկատմամբ իրավունքների պետական գրանցման միասնական մատյանում կատարված անշարժ գույքի նկատմամբ իրավունքի պետական գրանցումը հետևյալ տվյալներով.

1. ԳՐԱՆՑՎԱԾ ԻՐԱՎՈՒՆՔԻ ՍՈՒԲՅԵԿՏ(ՆԵՐ)

ՌՈԲԵՐՏ ԳԱՍՊԱՐՅԱՆ ՇԱՎԱՐՇԻ

2. ԱՆՇԱՐԺ ԳՈՒՅՔԻ ԳՏՆՎԵԼՈՒ ՎԱՅՐԸ ԵՎ ԱՆՎԱՆՈՒՄԸ

Երևան, Կենտրոն Դեմիրճյան փողոց 4/1 բնակելի տան օժանդակ շինություն

3. ԳՐԱՆՑՄԱՆ ՀԱՄԱՐ ՀԻՄՔ ՀԱՆԴԻՍԱՑԱԾ ՓԱՍՏԱԹՂԹԵՐԸ

Անշարժ գույքի առուվաճառքի պայմանագիր 18/04/2024թ. գ/մ 10709

4. ՀՈՂԱՄԱՍԻ ԲՆՈՒԹԱԳՐԵՐԸ

Կադաստրային ծածկագիրը՝ 01-006-0028-0079
Մակերեսի չափը (հա)՝ 0.0045
Նպատակային նշանակությունը՝ բնակավայրերի
Գործառնական նշանակությունը կամ հողատեսքը՝ Բնակելի կառուցապատման
Գրանցված իրավունքի տեսակը՝ ՍԵՓԱԿԱՆՈՒԹՅՈՒՆ

ՎԿԱՅԱԿԱՆ N 18042024-01-0255, գաղտնաբառ՝ LHFMDKEGP3I8

Փաստաթղթի իսկությունը և վավերականությունը կարող է ստուգվել Կադաստրի կոմիտեի www.e-cadastre.am կայքէջի միջոցով

5. ՇԻՆՈՒԹՅՈՒՆՆԵՐԻ ԲՆՈՒԹԱԳՐԵՐԸ

1) Նպատակային նշանակությունը՝ բնակելի

2) Բնութագրերը ըստ առանձին շինությունների՝

Հ/Հ	Կադաստրային ծածկագիր	Տեսակ	Մակերես	Գրանցված իրավունքի տեսակ
1	01-006-0028-0079-001	Օժանդակ շինություն	15.9 քմ	rfwbjbmovhlovm

Լրացուցիչ նշումներ և տեղեկություններ

Գրանցումը իրականացնող պաշտոնատար անձի անունը, ազգանունը՝ ԱՆԻ rikomlbm

Զբաղեցրած պաշտոնը՝ Անշարժ գույքի գրանցման միասնական ստորաբաժանման անշարժ գույքի ավագ ռեգիստր

ՎԿԱՅԱԿԱՆ N 18042024-01-0255, գաղտնաբառ՝ LHFMDKEGP3I8

Փաստաթղթի իսկությունը և վավերականությունը կարող է ստուգվել Կադաստրի կոմիտեի www.e-cadastre.am կայքէջի միջոցով

Կադաստրի կոմիտե

ՀԱՅԱՍՏԱՆԻ ՀԱՆՐԱՊԵՏՈՒԹՅՈՒՆ REPUBLIC OF ARMENIA

Ազգանունը
ԳԱՍՊԱՐՅԱՆ
Անունը
ՈՌԲԵՐՏ
Հայրանունը
ՇԱՎԱՐՇԻ
Քաղաքացիությունը
ՀԱՅԱՍՏԱՆԻ ՀԱՆՐԱՊԵՏՈՒԹՅՈՒՆ
Ծննդյան թիվը
28.02.1973
Սեռը Ծննդավայրը
Ա ՀԱՅԱՍՏԱՆԻ ՀԱՆՐԱՊԵՏՈՒԹՅՈՒՆ
Բնակության վայրը
ՀԱՅԱՍՏԱՆԻ ՀԱՆՐԱՊԵՏՈՒԹՅՈՒՆ
Տրվել է Ում կողմից
23.04.2019 012
Գործողության է մինչև
23.04.2029

BA 3331661

ՀԱՅԱՍՏԱՆԻ ՀԱՆՐԱՊԵՏՈՒԹՅՈՒՆ REPUBLIC OF ARMENIA

ԱՆՁՆԱԳԻՐ
PASSPORT

Տիպ / Type P
Երկրի կոդ / Country code ARM
Անձնագրի նույնացուցիչ / Passport number BA3331661

Ազգանուն / Surname
GASPARYAN
Անուն / Name
ROBERT
Քաղաքացիություն / Nationality
REPUBLIC OF ARMENIA
Ծննդյան թիվ / Date of birth
28.02.1973
Բնակության վայր / Place of residence
ARMENIA
Սեռ / Sex M
Ծննդավայր / Place of birth
ARMENIA
Տրվել է / Date of issue
23.04.2019
Ում կողմից / Issuing authority
012
Գործողության է մինչև / Date of expiry
23.04.2029
Անձնագիրը տրամադրողի ստորագրությունը / Signature of holder

P<ARMGASPARYAN<<ROBERT<<<<<<<<<<<<<<<<<<<<<<<<
BA3331661 2ARM7302286M2904238<<<<<<<<<<<<<<<02

Սեփականատեր `

Ռոբերտ Շավարշի Գասպարյան

’ Կ › ™„ ™^ ղ ’ ™Դ ™’ ™Մ ղ ”

Երևան,Կենտրոն Դեմիրճյան փող. 2,2/6,4,4/1

Մարզ,համայք,հասցե

Հաստատում եմ՝ □□□,□□թ.,2024

Համայնքի ղեկավար՝_____**ԿՏ**

_____

անուն ,ազգանուն

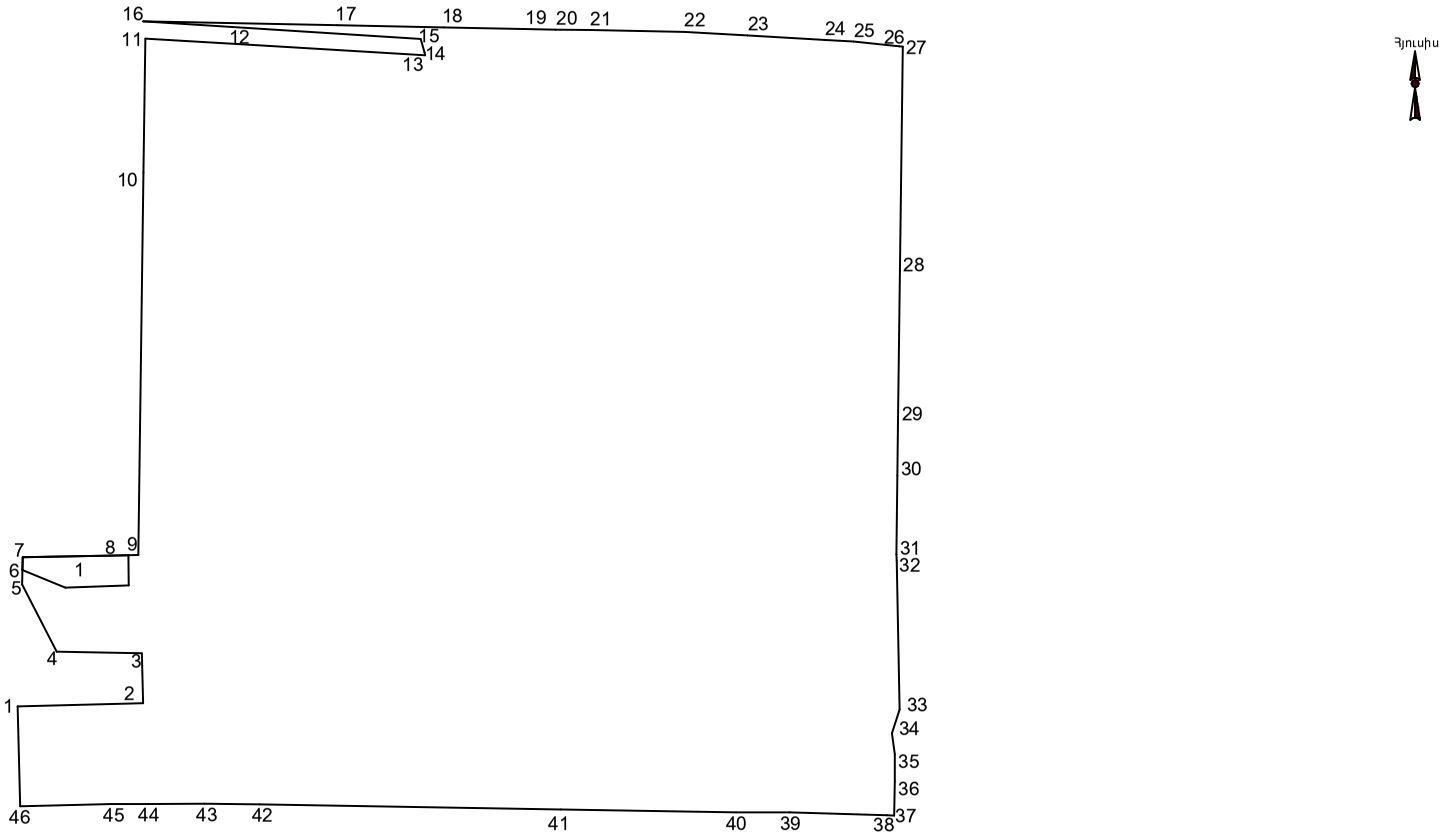

		ՀՈՂԱՄԱՍԻ			
„ԲփԶՀՀ՞,(ՎԲ)	0.26526**հա**	Շրջադարձային (բեկման) կետեր	Կոորդինատներ		Գծային չափեր(մ)
"Բ‘փԲ՞ՕՀՀ	01-006-0028-0184,0183,0046,0079		X	Y	
ըՁԲ՞ԲփԲՕԽ խԾԳԽԲՎԿ..ԽԿԳԽ,	ԿխԲփԲ՞ԲԽՀՀՀՕ	1	4450806.73	8457998.68	8.30
Մկš‘ԲԻխԲփԲԽ խԾԳԽԲՎԿ..ԽԿԳԽ,	**Բնակելի** փԲԻԿՆՀԲՁԲ՞ԿՆ‰	2	4450806.95	8458006.97	3.30
		3	4450810.25	8458006.88	5.62
		4	4450810.36	8458001.27	5.00
		5	4450814.80	8457998.97	0.96
		6	4450815.76	8457998.99	0.84
		7	4450816.60	8457999.01	5.75
		8	4450816.71	8458004.76	

Լրացուցիչ նշումներ՝ Պատվիրատուի պահանջով շինության մասով չափագրում չի կատարվել :

ՄԱՍՇՏԱԲ 1□			
Որակավորում ունեցող անձ			**Արա Պետրոսյան**
Որակավորման վկայականի համարը			058
Ստորագրություն			
Իրավաբանական անձի անվանումը			**ԱԶ ԱՐԱ ՊԵՏՐՈՍՅԱՆ**
ՀՎՀՀ			25423526
Ստորագրություն			
ամիս ամսաթիվ	չափագրության	19.04.2024թ.	Կ. Տ.
	հատակագծի կազմման	30.04.2024թ.	

ՀՈՂԱՄԱՍԻ			
Շրջադարձային (բեկման) կետեր	Կոորդինատներ		Գծային չափեր(մ)
	X	Y	
1	4450806.73	8457998.68	8.30
2	4450806.95	8458006.97	3.30
3	4450810.25	8458006.88	5.62
4	4450810.36	8458001.27	5.00
5	4450814.80	8457998.97	0.96
6	4450815.76	8457998.99	0.84
7	4450816.60	8457999.01	5.75
8	4450816.71	8458004.76	1.90
9	4450816.75	8458006.66	25.27
10	4450842.02	8458007.00	8.85
11	4450850.87	8458007.12	6.14
12	4450850.51	8458013.24	12.38
13	4450849.77	8458025.61	0.19
14	4450849.95	8458025.57	0.92
15	4450850.84	8458025.31	18.38
16	4450852.01	8458006.97	12.82
17	4450851.76	8458019.78	7.05
18	4450851.62	8458026.83	5.37
19	4450851.51	8458032.20	2.05
20	4450851.47	8458034.25	2.26
21	4450851.43	8458036.51	6.25
22	4450851.32	8458042.76	4.17
23	4450851.09	8458046.92	5.08
24	4450850.78	8458051.99	1.93
25	4450850.67	8458053.92	3.03
26	4450850.35	8458056.94	0.25
27	4450850.33	8458057.18	14.80
28	4450835.53	8458057.00	9.85
29	4450825.68	8458056.87	3.66
30	4450822.02	8458056.82	5.24
31	4450816.78	8458056.76	0.41
32	4450816.37	8458056.77	9.84
33	4450806.53	8458056.97	1.65
34	4450804.97	8458056.45	1.38
35	4450803.60	8458056.65	1.80
36	4450801.79	8458056.66	2.26
37	4450799.53	8458056.61	0.46
38	4450799.54	8458056.14	6.43
39	4450799.73	8458049.72	3.57
40	4450799.73	8458046.15	

ՀՈՂԱՄԱՍԻ			
Շրջադարձային (բեկման) կետեր	Կոորդինատներ		Գծային չափեր(մ)
	X	Y	
40	4450799.73	8458046.15	11.59
41	4450799.93	8458034.56	19.89
42	4450800.28	8458014.67	3.66
43	4450800.32	8458011.01	3.86
44	4450800.30	8458007.15	2.30
45	4450800.28	8458004.85	6.00
46	4450800.14	8457998.85	6.60
1	4450806.73	8457998.68	

ՄԱՍՇՏԱԲ 1:			
Որակավորում ունեցող անձ			Արա Պետրոսյան
Որակավորման վկայականի համարը			058
Ստորագրություն			
Իրավաբանական անձի անվանումը			ԱՋ ԱՐԱ ՊԵՏՐՈՍՅԱՆ
ՀՎՀՀ			25423526
Ստորագրություն			
ամիս ամսաթիվ	չափագրության	19.04.2024թ.	Կ. Տ.
	հատակագծի կազմման	30.04.2024թ.	

ԸՆԴՀԱՆՈՒՐ ԲԱՑԱՏՐԱԳԻՐ

ԿԱՌՈՒՑԱՊԱՏՈՂ ԳԱՍՊԱՐՅԱՆ ՌՈԲԵՐՏԻՆ ՊԱՏԿԱՆՈՂ ՀՈՂԱՄԱՍԵՐԸ ԳՏՆՎՈՒՄ ԵՆ Ք. ԵՐԵՎԱՆ, ԿԵՆՏՐՈՆ Վ/Շ ԴԵՄԻՐՃՅԱՆ ՓՈՂՈՑ 2,2/6,4,4/1 ՀԱՍՑԵՆԵՐՈՒՄ: ՎԿԱՅԱԿԱՆՆԵՐ N 18042024-01-0248, N 18042024-01-0179, N 18042024-01-0126, N 18042024-01-0255:
ՀՈՂԱՄԱՍՆ ԻՐԵՆԻՑ ՆԵՐԿԱՅԱՑՆՈՒՄ Է 0.2652 ՀԱ ԸՆԴՀԱՆՈՒՐ ՄԱԿԵՐՍՈՎ ՏԱՐԱԾՔ, ԵՐԿԿՈՂՄԱՆԻ ՃԱՆԱՊԱՐՀԱՅԻՆ ՍՊԱՍԱՐԿՄԱՆ ՀՆԱՐԱՎՈՐՈՒԹՅԱՄԲ: ՀՈՂԱՄԱՍՈՒՄ ԱՌԿԱ Է ՇԻՆՈՒԹՅՈՒՆ՝ ՈՐԸ ԵՆԹԱԿԱ Է ՔԱՆԴՄԱՆ: ՀՈՂԱՄԱՍԸ ԽԻՍ ՌԵԼԻԵՖԱՅԻՆ Է :
ՆԱԽԱՏԵՍՎՈՂ ՇԻՆՈՒԹՅՈՒՆԸ ՈՒՆԻ ՈՒՂԱՆԿՅՈՒՆԱՁԵՎ ՀԱՏԱԿԱԳԾԱՅԻՆ ԼՈՒԾՈՒՄ, ԲԱՂԿԱՑԱԾ Է 3 ՍՏՈՐԳԵՏՆՅԱ, 2ԿԻՍԱՆԿՈՒՂԱՅԻՆ, 8 ՎԵՐԳԵՏՆՅԱ ՀԱՐԿԵՐԻՑ ԵՎ ՇԱՀԱԳՈՐԾՎՈՂ ՏԱՆԻՔԻՑ: ՏԱՆԻՔՈՒՄ ԻՐԱԿԱՆԱՑՎԵԼՈՒ Է ԿԱԶՄԱԿԵՐՊՎԱԾ ՆԵՐՔԻՆ ՋՐԱՀԵՌԱՑՈՒՄ:
-10.500, -7.000 ԵՎ -3.500 ՆԻՇԵՐՈՒՄ ԳՏՆՎՈՂ ՀԱՐԿԵՐԸ ՆԱԽԱՏԵՍՎԱԾ ԵՆ ՈՐՊԵՍ ԱՎՏՈԿԱՅԱՆԱՏԵՂԻՆԵ՝ ՈՐՏԵՂ ՀԱՏԿԱՑՎԱԾ ԵՆ 140 ՄԵՔԵՆԱՆԵՐԻ ՀԱՄԱՐ ՆԱԽԱՏԵՍՎԱԾ ԿԱՅԱՆԱՏԵՂԻՆԵՐ:
0.000 ԵՎ 3.900 ՆԻՇԵՐՈՒՄ ԳՏՆՎՈՂ ՀԱՐԿԵՐԸ ԿԻՍԱՆԿՈՒՂԱՅԻՆ ԵՆ: 0.000 ԻՑ ՄԻՆՉԵՎ 11.700 ՆԻՇԵՐՈՒՄ ԳՏՆՎՈՂ ՀԱՐԿԵՐԸ ՕԳՏԱԳՈՐԾՎԵԼՈՒ ԵՆ ՈՐՊԵՍ ՀԱՍԱՐԱԿԱԿԱՆ ՆՇԱՆԱԿՈՒԹՅԱՆ ՏԱՐԱԾՔՆԵՐ : 15.600 ԻՑ ՄԻՆՉԵՎ 33.900 ԲՆԱԿԵԼԻ ԵՆ: ԸՆԴՀԱՆՈՒՐ ԱՌՄԱՄԲ ԿԱՌՈՒՑԱՊԱՏՎՈՂ ՇԻՆՈՒԹՅՈՒՆՈՒՄ ՏԵՂԱԿԱՅՎԱԾ ԵՆ ԹՎՈՎ 33 ԲՆԱԿԱՐԱՆՆԵՐ:

ԲՈԼՈՐ ՀԱՐԿԵՐՈՒՄ ԱՍՏԻՃԱՆԱՎԱՆԴԱԿՆԵՐԻ ԴՌՆԵՐԸ ՀԱԿԱՀՐԴԵՀԱՅԻՆ ԵՆ ԵՎ ԻՆՔՆԱՓԱԿՎՈՂ՝ ՀԱԿԱՀՐԴԵՀԱՅԻՆ ՆՈՐՄԵՐԻՆ ՀԱՄԱՊԱՏԱՍԽԱՆ: ԲՈԼՈՐ ՀԱՐԿԵՐԻՑ ԿԱԶՄԱԿԵՐՊՎԱԾ ԵՆ ԷՎԱԿՈՒԱՑԻՈՆ ԵԼՔԵՐ, ԻՆՉՊԵՍ ՆԱԵՎ ՏԱՆԻՔՈՒՄ 1.2 ՄԵՏՐԻՑ ԱՎԵԼ ԱՆԿՈՒՄՆԵՐՈՒՄ ՆԱԽԱՏԵՍՎԱԾ ԵՆ ՈՒՂՂԱՀԱՅԱՑ ԱՍՏԻՃԱՆՆԵՐ:

ՍՏՈՐԵՎ ՆԵՐԿԱՅԱՑՎԱԾ ԵՆ ՇԻՆՈՒԹՅԱՆ ՏԵԽՆԻԿԱՏՆՏԵՍԱԿԱՆ ՏՎՅԱԼՆԵՐԸ:

ՀՈՂԱՏԱՐԱԾՔ	2652,52 Մ^2	100%
ԿԱՆԱՉԱՊԱՏՄԱՆ ՄԱԿԵՐԵՍ	1061.80 Մ^2	40.02%
ԿԱՌՈՒՑԱՊԱՏՄԱՆ ՄԱԿԵՐԵՍ	1375.53 Մ^2	51.86%
ԱՆՋՐԱՆՑԻԿ ՄԱԿԵՐԵՎՈՒՅԹՆԵՐԻ ՄԱԿԵՐԵՍ	215.19 Մ^2	08.12%

ՇԻՆ. ՄԱԿԵՐԵՍ	20462,24 Մ^2
ԸՆԴՀԱՆՈՒՐ ՄԱԿԵՐԵՍ ԱՅԴ ԹՎՈՒՄ	19798,79 Մ^2
1-ԸՆԴ. ՀԱՍԱՐԱԿԱԿԱՆ ՄԱԿԵՐԵՍ 1.1-Ը.Օ. ՀԱՍԱՐԱԿԱԿԱՆ	4682,57 Մ^2 /21 ՏԱՐԱԾՔ/ 940,52 Մ^2
2-ԸՆԴ. ԿԱՅԱՆԱՏԵՂԻՆԵՐԻ ՄԱԿԵՐԵՍ 2.1-ԻՆԺԵՆԵՐԱԿԱՆ ՍԵՆՔԵՐ	2080,78 Մ^2 /116 ՄԵՔԵՆԱ/ 306.58 Մ^2
3-ԸՆԴ. ԲՆԱԿԵԼԻ ՄԱԿԵՐԵՍ 3.1-ՏԵԽՆԻԿԱԿԱՆ ՀԱՐԿ, Ը.Օ. ՏԱՆԻՔՈՎ 3.2-ԸՆԴՀԱՆՈՒՐ ՕԳ. ՄԱԿԵՐԵՍ	5677,05 Մ^2 /34 ԲՆԱԿԱՐԱՆ/ 1053,97 Մ^2 5067,32 Մ^2

ԷՋԵՐԻ ԱՆՎԱՆԱՑԱՆԿ

ՀԱՄԱՐ	ԱՆՎԱՆՈՒՄ	ՄԱՍՇՏԱԲ
ճL-01	ԻՐԱԴՐԱՅԻՆ ՀԱՏԱԿԱԳԻԾ	1:2000
ճL-02	ԳԼԽԱՎՈՐ ՀԱՏԱԿԱԳԻԾ	1:500
ճL-03	ԳԼԽԱՎՈՐ ՀԱՏԱԿԱԳԻԾ ՀՐՇԵՋ ՄԵՔԵՆԱՆԵՐԻ ՍԽԵՄԱՅՈՎ	1:500
ճL-04	ԳԼԽԱՎՈՐ ՀԱՏԱԿԱԳԻԾ	1:300
ճL-05	ԱՎՏՈԿԱՅԱՆԱՏԵՂԻԻ ՀԱՏԱԿԱԳԻԾ ԸՍՏ -10.500 ՆԻՇԻ	1:250
ճL-06	ԱՎՏՈԿԱՅԱՆԱՏԵՂԻԻ ՀԱՏԱԿԱԳԻԾ ԸՍՏ -7.000 ՆԻՇԻ	1:250
ճL-07	ԱՎՏՈԿԱՅԱՆԱՏԵՂԻԻ ՀԱՏԱԿԱԳԻԾ ԸՍՏ -3.500 ՆԻՇԻ	1:250
ճL-08	ՀԱՏԱԿԱԳԻԾ ԸՍՏ 0.000 ՆԻՇԻ	1:250
ճL-09	ՀԱՏԱԿԱԳԻԾ ԸՍՏ 3.900 ՆԻՇԻ	1:250
ճL-10	ՀԱՏԱԿԱԳԻԾ ԸՍՏ 7.800 ՆԻՇԻ	1:250
ճL-11	ՀԱՏԱԿԱԳԻԾ ԸՍՏ 11.700 ՆԻՇԻ	1:250
ճL-12	ՀԱՏԱԿԱԳԻԾ ԸՍՏ 15.600 ՆԻՇԻ	1:200
ճL-13	ՀԱՏԱԿԱԳԻԾ ԸՍՏ 19.260 ՆԻՇԻ	1:200
ճL-14	ՀԱՏԱԿԱԳԻԾ ԸՍՏ 22.920 ՆԻՇԻ	1:200
ճL-15	ՀԱՏԱԿԱԳԻԾ ԸՍՏ 26.580 ՆԻՇԻ	1:200
ճL-16	ՀԱՏԱԿԱԳԻԾ ԸՍՏ 30.240 ՆԻՇԻ	1:200
ճL-17	ՀԱՏԱԿԱԳԻԾ ԸՍՏ 33.900 ՆԻՇԻ	1:200
ճL-18	ՏԱՆԻՔԻ ՀԱՏԱԿԱԳԻԾ ԸՍՏ 38.100 ՆԻՇԻ	1:200
ճL-19	ԿՏՐՎԱԾՔ 1-1	1:250
ճL-20	ԿՏՐՎԱԾՔ 2-2	1:250
ճL-21	ՃԱԿԱՏ ԸՍՏ 1-7 ԱՌԱՆՑՔՆԵՐԻ	1:250
ճL-22	ՃԱԿԱՏ ԸՍՏ Ա'-Թ ԱՌԱՆՑՔՆԵՐԻ	1:250
ճL-23	ՃԱԿԱՏ ԸՍՏ 7-1 ԱՌԱՆՑՔՆԵՐԻ	1:250
ճL-24	ՃԱԿԱՏ ԸՍՏ Թ-Ա' ԱՌԱՆՑՔՆԵՐԻ	1:250
ճL-25	ՓՈՎԱԾՔ ԴԵՄԻՐՃՅԱՆ ՓՈՂՈՑԻՑ	1:600
ճL-26	ԵՌԱՉԱՓ ՏԵՍՔ 1	
ճL-27	ԵՌԱՉԱՓ ՏԵՍՔ 2	
ճL-28	ԵՌԱՉԱՓ ՏԵՍՔ 3	
ճL-29	ԵՌԱՉԱՓ ՏԵՍՔ 4	
ճL-30	ԵՌԱՉԱՓ ՏԵՍՔ 5	
ճL-31	ԵՌԱՉԱՓ ՏԵՍՔ 6	
ճL-32	ԵՌԱՉԱՓ ՏԵՍՔ 7	
ճL-33	ԵՌԱՉԱՓ ՏԵՍՔ 8	
ճL-34	ԵՌԱՉԱՓ ՏԵՍՔ 9	
ճL-35	ԵՌԱՉԱՓ ՏԵՍՔ 10	
ճL-36	ՄԱԿԵՐԵՍՆԵՐԻ ՄԱՍՆԱԳԻՐ ԷՋ 1	
ճL-37	ՄԱԿԵՐԵՍՆԵՐԻ ՄԱՍՆԱԳԻՐ ԷՋ 2	

ՊԱՏՎԻՐԱՏՈՒ

ՌՈԲԵՐՏ ԳԱՍՊԱՐՅԱՆ

ԲԱԶՄԱՖՈՒՆԿՑԻՈՆԱԼ ԲՆԱԿԵԼԻ ՇԵՆՔԻ ԿԱՌՈՒՑՄԱՆ

ք. Երևան, Կենտրոն վ/շ Դեմիրճյան փ 2,2/6,4,4/1 հասցեներում

ՆԱԽԱԳԾՈՂ

«ԼՎՔ» ՍՊԸ
ՀՀ 375010, Երևան, Փ. Բուզանդ 1/3
E-mail: lvarchitects@yahoo.com

ՊԵՏԱԿԱՆ ԼԻՑԵՆԶԻԱ No 14933

ՀԱՐԿԻ ՀԱՄԱՐԸ

ՀԱՐԿԻ ՆՇԱՆԱԿՈՒԹՅՈՒՆԸ

ԾԱՆՈԹՈՒԹՅՈՒՆ

ԳԾԱԳՐԻ ԱՆՎԱՆՈՒՄԸ

ԲԱՑԱՏՐԱԳԻՐ ԵՎ ԱՆՎԱՆԱՑԱՆԿ

ՓՈՒԼ

ՆԱԽԱԳԻԾ

ԳԾԱԳՐԻ ՀԱՄԱՐԸ	ԱՄՍԱԹԻՎ 2025 թ.
ճՆ-00	ՆԱԽ. ՀԱՄԱՐԸ 25-01
	ՄԱՍՇՏԱԲ

ՆԳՃ.	ԼԵՎՈՆ ՎԱՐԴԱՆՅԱՆ
ճԱՐՏ.	ՀԱՅԿ ԴՅԵՐՅԱՆ

All drawings and written material appearing here in constitute original and unpublished work of the Architect and may not be used or disclosed without prior written consent of the Architects.

Copyright 2016 "LVC" LLC

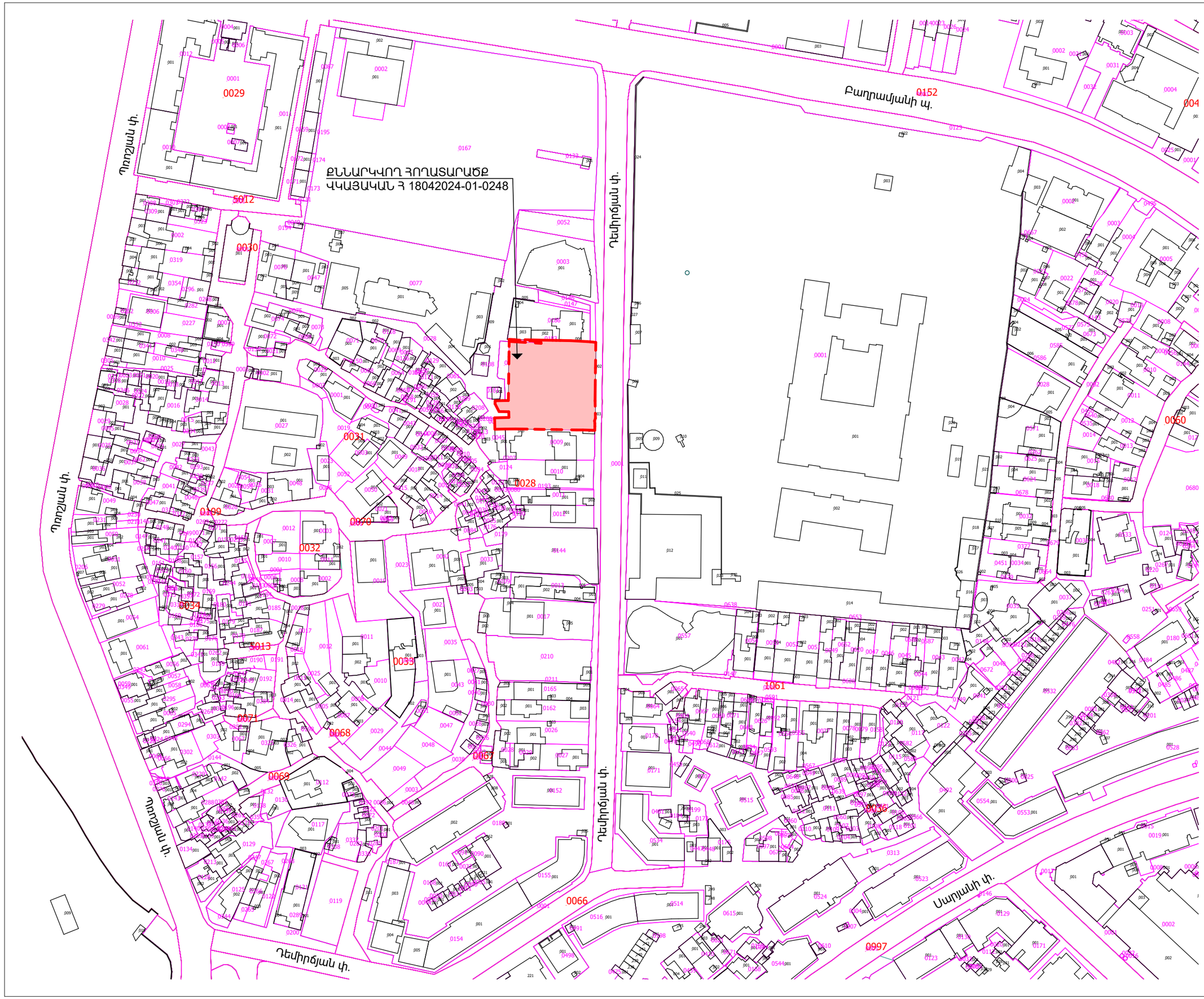

ՊԱՏՎԻՐԱՏՈՒ

ՌՈԲԵՐՏ ԳԱՍՊԱՐՅԱՆ

ԲԱԶՄԱՖՈՒՆԿՑԻՈՆԱԼ ԲՆԱԿԵԼԻ ՇԵՆՔԻ ԿԱՌՈՒՑՄԱՆ

ք. Երևան, Կենտրոն վ/շ
Դեմիրճյան փ 2,2/6,4,4/1
հասցեներում

ՆԱԽԱԳԾՈՂ

«ԼՎՔ» ՍՊԸ
PP 375010, Երևան, Փ. Բուլվանդ 1/3
E-mail: lvarchitects@yahoo.com

ՊԵՏԱԿԱՆ ԼԻՑԵՆԶԻԱ No 14933

ՀԱՐԿԻ ՀԱՄԱՐԸ

ՀԱՐԿԻ ՆՇԱՆԱԿՈՒԹՅՈՒՆԸ

ԾԱՆՈԹՈՒԹՅՈՒՆ

ԳԾԱԳՐԻ ԱՆՎԱՆՈՒՄԸ

ԻՐԱԴՐԱՅԻՆ ՀԱՏԱԿԱԳԻԾ

ՓՈՒԼ

ՆԱԽԱԳԻԾ

ԳԾԱԳՐԻ ՀԱՄԱՐԸ	ԱՄՍԱԹՎ 2025 թ.
ճL-01	ՆԱԽ. ՀԱՄԱՐԸ 25-01
	ՄԱՍՇՏԱԲ Մ 1:2000

ՆԳՀ.	ԼԵՎՈՆ ՎԱՐԴԱՆՅԱՆ
ՃԱՐՏ.	ՀԱՅԿ ԴՅԵՐՅԱՆ

All drawings and written material appearing here in constitute original and unpublished work of the Architect and may not be used or disclosed without prior written consent of the Architects.

Copyright 2016 "LVC" LLC

ՀՈՂԱՏԱՐԱԾՔ	2652,52 Մ2	100%
ԿԱՆԱՉԱՊԱՏՄԱՆ ՄԱԿԵՐԵՍ	1061.80 Մ2	40.02%
ԿԱՌՈՒՑԱՊԱՏՄԱՆ ՄԱԿԵՐԵՍ	1375.53 Մ2	51.86%
ԱՆՋՐԱՆՑԻԿ ՄԱԿԵՐԵՎՈՒՅԹՆԵՐԻ ՄԱԿԵՐԵՍ	215.19 Մ2	8.12%
ԲՆԱԿԱՐԱՆՆԵՐԻ ՔԱՆԱԿ	34	
ԿԱՅԱՆԱՏԵՂԻՆԵՐԻ ՔԱՆԱԿ	116	

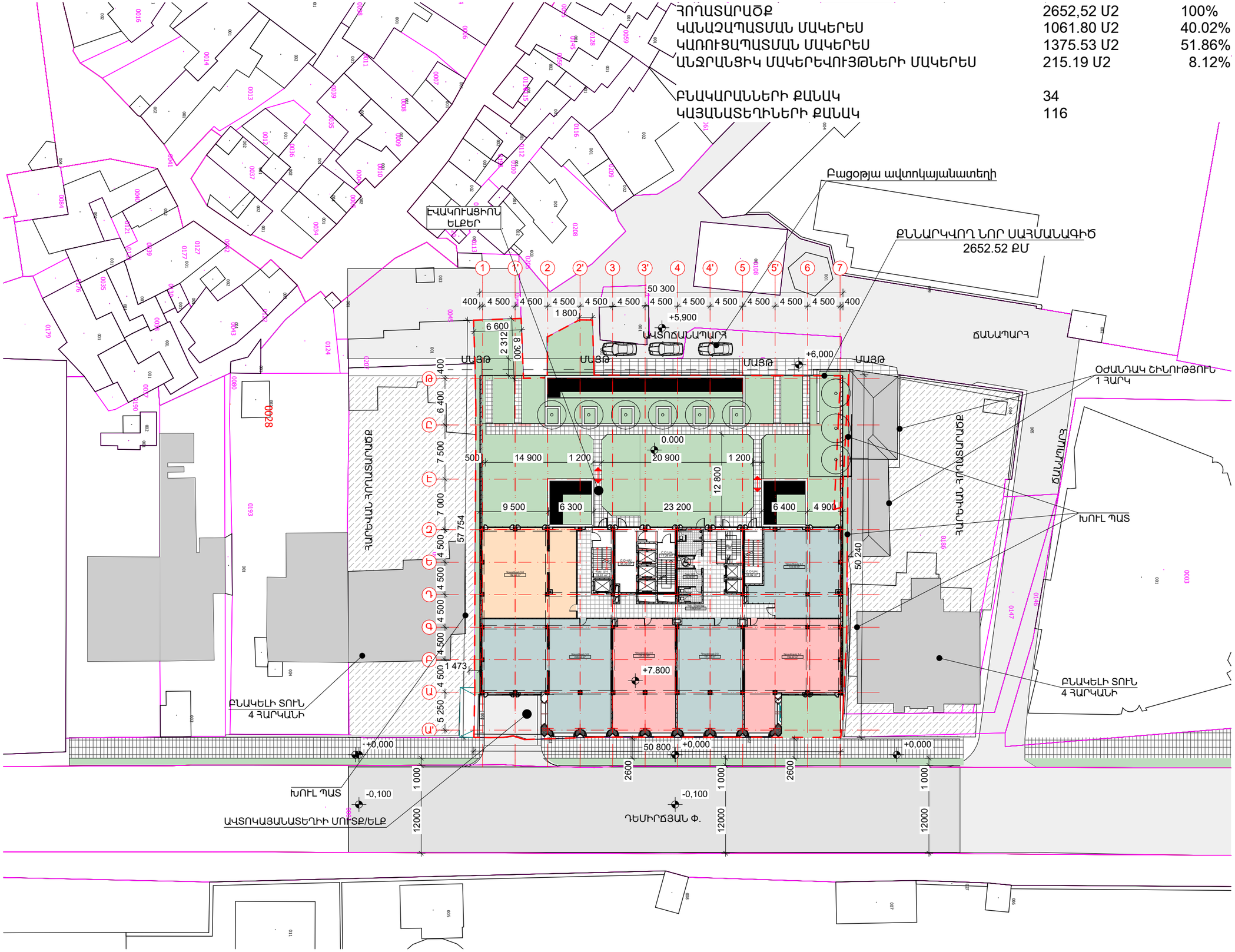

ՊԱՏՎԻՐԱՏՈՒ

ՌՈԲԵՐՏ ԳԱՍՊԱՐՅԱՆ

ԲԱԶՄԱՖՈՒՆԿՑԻՈՆԱԼ ԲՆԱԿԵԼԻ ՇԵՆՔԻ ԿԱՌՈՒՑՄԱՆ

ք. Երևան, Կենտրոն վ/շ
Դեմիրճյան փ 2,2/6,4,4/1
հասցեներում

ՆԱԽԱԳԾՈՂ

«ԼՎՔ» ՍՊԸ
PP 375010, Երևան, Փ. Բուլվանդ 1/3
E-mail: lvarchitects@yahoo.com

ՊԵՏԱԿԱՆ ԼԻՑԵՆԶԻԱ No 14933

ՀԱՐԿԻ ՀԱՄԱՐԸ

ՀԱՐԿԻ ՆՇԱՆԱԿՈՒԹՅՈՒՆԸ

ԾԱՆՈԹՈՒԹՅՈՒՆ

ԳԾԱԳՐԻ ԱՆՎԱՆՈՒՄԸ

ԳԼԽԱՎՈՐ ՀԱՏԱԿԱԳԻԾ

ՓՈՒԼ

ՆԱԽԱԳԻԾ

ԳԾԱԳՐԻ ՀԱՄԱՐԸ	ԱՄՍԱԹԻՎ 2025 թ.
ճL-02	ՆԱԽ. ՀԱՄԱՐԸ 25-01
	ՄԱՍՇՏԱԲ Մ 1:500

ՆԳՇ.	ԼԵՎՈՆ ՎԱՐԴԱՆՅԱՆ
ճԱՐՏ.	ՀԱՅԿ ԴՅԵՐՅԱՆ

All drawings and written material appearing here in constitute original and unpublished work of the Architect and may not be used or disclosed without prior written consent of the Architects.

Copyright 2016 "LVC" LLC

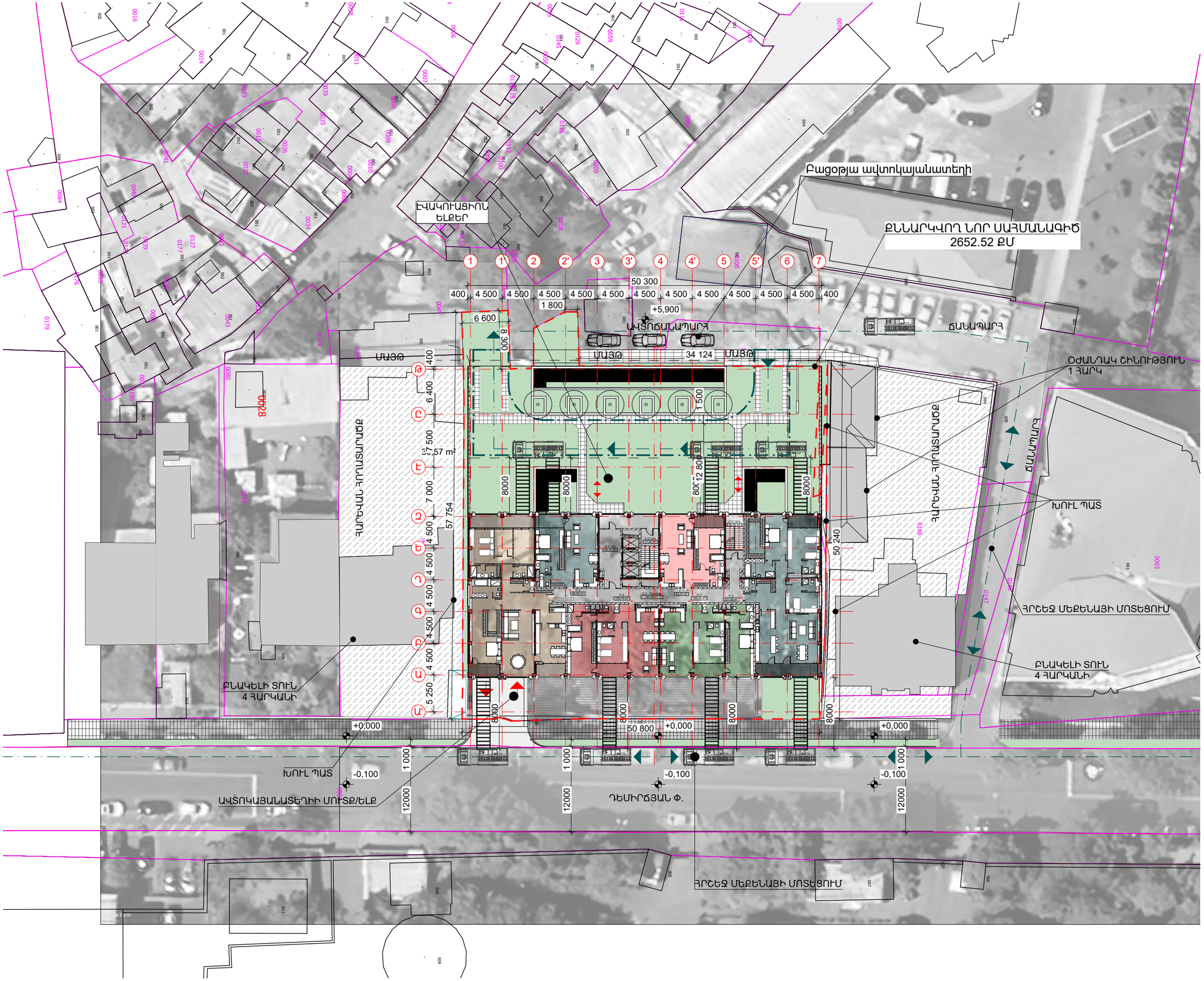

ՊԱՏՎԻՐԱՏՈՒ

ՌՈԲԵՐՏ ԳԱՍՊԱՐՅԱՆ

ԲԱԶՄԱՖՈՒՆԿՑԻՈՆԱԼ ԲՆԱԿԵԼԻ ՇԵՆՔԻ ԿԱՌՈՒՑՄԱՆ

ք. Երևան, Կենտրոն վ/շ
Դեմիրճյան փ 2,2/6,4,4/1
հասցեներում

ՆԱԽԱԳԾՈՂ

«ԼՎՔ» ՍՊԸ
PP 375010, Երևան, Փ. Բուլվանդ 1/3
E-mail: lvarchitects@yahoo.com

ՊԵՏԱԿԱՆ ԼԻՑԵՆԶԻԱ No 14933

ՀԱՐԿԻ ՀԱՄԱՐԸ

ՀԱՐԿԻ ՆՇԱՆԱԿՈՒԹՅՈՒՆԸ

ԾԱՆՈԹՈՒԹՅՈՒՆ

ԳԾԱԳՐԻ ԱՆՎԱՆՈՒՄԸ

ԳԼԽԱՎՈՐ ՀԱՏԱԿԱԳԻԾ
ՀՐՇԵՋ ՄԵՔԵՆԱՆԵՐԻ
ՍԽԵՄԱՅՈՎ

ՓՈՒԼ

ՆԱԽԱԳԻԾ

ԳԾԱԳՐԻ ՀԱՄԱՐԸ	ԱՄՍԱԹԻՎ 2025 թ.
ՃԼ-03	ՆԱԽ. ՀԱՄԱՐԸ 25-01
	ՄԱՍՇՏԱԲ Մ 1:500

ՆԳԾ.	ԼԵՎՈՆ ՎԱՐԴԱՆՅԱՆ
ՃԱՐՏ.	ՀԱՅԿ ԴԱՎԹՅԱՆ

All drawings and written material appearing here in constitute original and unpublished work of the Architect and may not be used or disclosed without prior written consent of the Architects.

Copyright 2016 "LVC" LLC

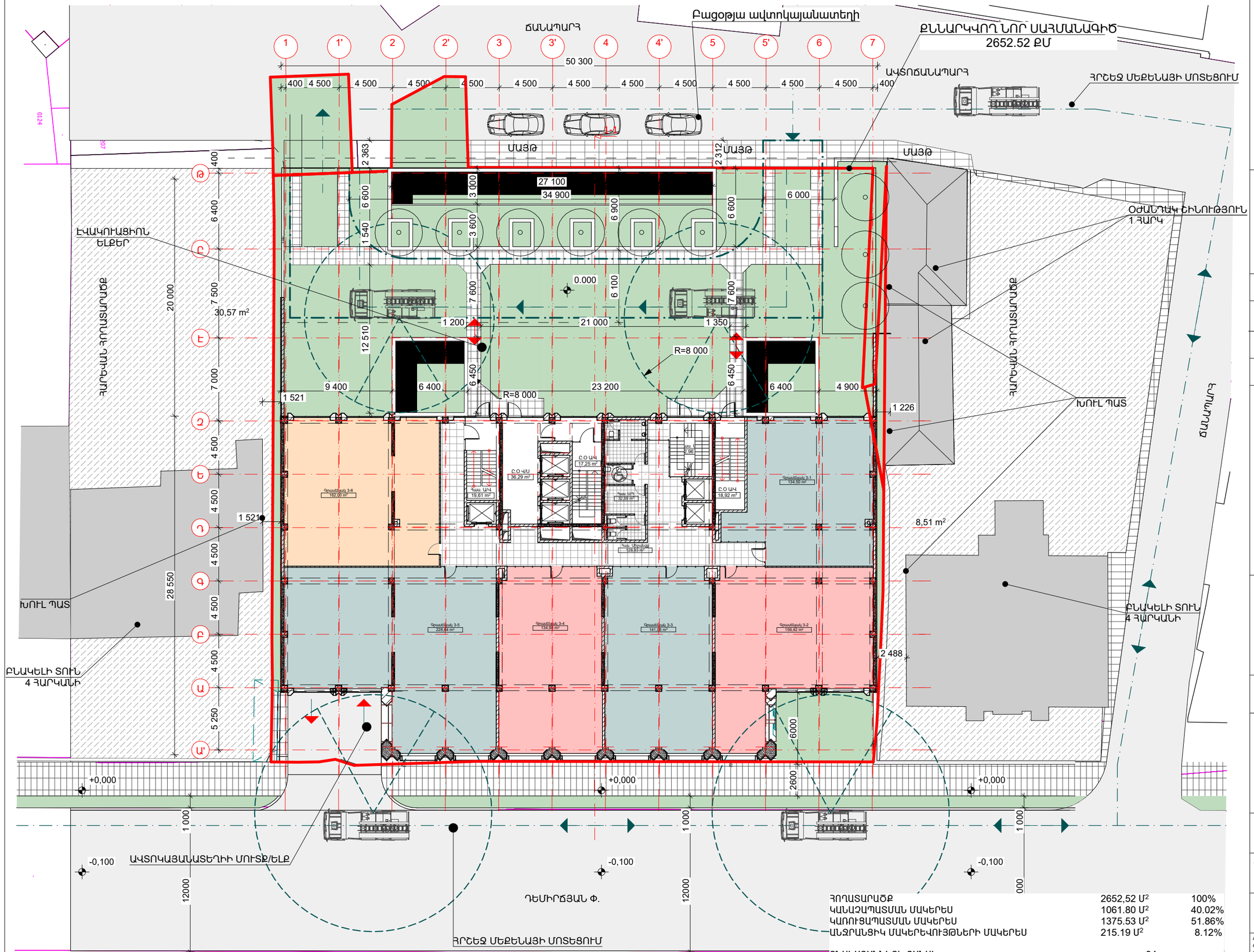

ՀՈՂԱՏԱՐԱԾՔ	2652,52 Մ²	100%
ԿԱՆԱՉԱՊԱՏՄԱՆ ՄԱԿԵՐԵՍ	1061.80 Մ²	40.02%
ԿԱՌՈՒՑԱՊԱՏՄԱՆ ՄԱԿԵՐԵՍ	1375.53 Մ²	51.86%
ԱՆՋՐԱՆՑԻԿ ՄԱԿԵՐԵՎՈՒՅԹՆԵՐԻ ՄԱԿԵՐԵՍ	215.19 Մ²	8.12%
ԲՆԱԿԱՐԱՆՆԵՐԻ ՔԱՆԱԿ	34	
ԿԱՅԱՆԱՏԵՂԻՆԵՐԻ ՔԱՆԱԿ	116	

ՊԱՏՎԻՐԱՏՈՒ

ՌՈԲԵՐՏ ԳԱՍՊԱՐՅԱՆ

ԲԱԶՄԱՖՈՒՆԿՑԻՈՆԱԼ ԲՆԱԿԵԼԻ ՇԵՆՔԻ ԿԱՌՈՒՑՄԱՆ

ք. Երևան, Կենտրոն վ/շ
Դեմիրճյան փ 2,2/6,4,4/1
հասցեներում

ՆԱԽԱԳԾՈՂ

«ԼՎՔ» ՍՊԸ
PP 375010, Երևան, Փ. Բուլգանդ 1/3
E-mail: lvarchitects@yahoo.com

ՊԵՏԱԿԱՆ ԼԻՑԵՆԶԻԱ No 14933

ՀԱՐԿԻ ՀԱՄԱՐԸ

ՀԱՐԿԻ ՆՇԱՆԱԿՈՒԹՅՈՒՆԸ

ԾԱՆՈԹՈՒԹՅՈՒՆ

ԳԾԱԳՐԻ ԱՆՎԱՆՈՒՄԸ

ԳԼԽԱՎՈՐ ՀԱՏԱԿԱԳԻԾ

ՓՈՒԼ

ՆԱԽԱԳԻԾ

ԳԾԱԳՐԻ ՀԱՄԱՐԸ	ԱՄՍԱԹԻՎ
ճL-04	2025 թ.
	ՆԱԽ. ՀԱՄԱՐԸ 25-01
	ՄԱՍՇՏԱԲ Մ 1:300

ՆԳԵ.	ԼԵՎՈՆ ՎԱՐԴԱՆՅԱՆ
ճԱՐՏ.	ՀԱՅԿ ԴՅԵՐՅԱՆ

All drawings and written material appearing here in constitute original and unpublished work of the Architect and may not be used or disclosed without prior written consent of the Architects.

Copyright 2016 "LVC" LLC

ՊԱՏՎԻՐԱՏՈՒ

ՌՈԲԵՐՏ ԳԱՍՊԱՐՅԱՆ

ԲԱԶՄԱՖՈՒՆԿՑԻՈՆԱԼ ԲՆԱԿԵԼԻ ՇԵՆՔԻ ԿԱՌՈՒՑՄԱՆ

ք. Երևան, Կենտրոն վ/շ
Դեմիրճյան փ 2,2/6,4,4/1
հասցեներում

ՆԱԽԱԳԾՈՂ

«ԼՎՔ» ՍՊԸ
PP 375010, Երևան, Փ. Բուլվանդ 1/3
E-mail: lvarchitects@yahoo.com

ՊԵՏԱԿԱՆ ԼԻՑԵՆԶԻԱ No 14933

ՀԱՐԿԻ ՀԱՄԱՐԸ

ՀԱՐԿԻ ՆՇԱՆԱԿՈՒԹՅՈՒՆԸ

ԾԱՆՈԹՈՒԹՅՈՒՆ

ՇԻՆ ՄԱԿԵՐԵՍ	2173,00 ՔՄ
ԿԱՅԱՆԱՏԵՂԻԻ ՄԱԿԵՐԵՍ	760,66 ՔՄ
ՄԵՔԵՆԱՆԵՐԻ ՔԱՆԱԿ	41 ՀԱՏ
ԻՆԺԵՆԵՐԱԿԱՆ ՍԵՆՔԵՐ	106.23 ՔՄ
Ը.Օ. ԲՆԱԿԵԼԻ	48,77 ՔՄ
Ը.Օ. ԿԱՅԱՆԱՏԵՂԻ	1091.45 ՔՄ
ՊԱՐԶԱԳՈՒՅՆ ԹԱՔՍՏՈՑ	75.18 ՔՄ
ԸՆԴՀԱՆՈՒՐ ՄԱԿԵՐԵՍ	2082,29 ՔՄ

ԳԾԱԳՐԻ ԱՆՎԱՆՈՒՄԸ

ԱՎՏՈԿԱՅԱՆԱՏԵՂԻԻ ՀԱՏԱԿԱԳԻԾ ԸՍՏ -10.500 ՆԻՇԻ

ՓՈՒԼ

ՆԱԽԱԳԻԾ

ԳԾԱԳՐԻ ՀԱՄԱՐԸ	ԱՄՍԱԹԻՎ 2025 թ.
ՇL-05	ՆԱԽ. ՀԱՄԱՐԸ 25-01
	ՄԱՍՇՏԱԲ Մ 1:250

ՆԳՇ.	ԼԵՎՈՆ ՎԱՐԴԱՆՅԱՆ
ՇԱՐՏ.	ՀԱՅԿ ԴՅԵՐՅԱՆ

All drawings and written material appearing here in constitute original and unpublished work of the Architect and may not be used or disclosed without prior written consent of the Architects.

Copyright 2016 "LVC" LLC

ՊԱՏՎԻՐԱՏՈՒ

ՌՈԲԵՐՏ ԳԱՍՊԱՐՅԱՆ

ԲԱԶՄԱՖՈՒՆԿՑԻՈՆԱԼ ԲՆԱԿԵԼԻ ՇԵՆՔԻ ԿԱՌՈՒՑՄԱՆ

ք. Երևան, Կենտրոն վ/շ
Դեմիրճյան փ 2,2/6,4,4/1
հասցեներում

ՆԱԽԱԳԾՈՂ

«ԼՎՔ» ՍՊԸ
PP 375010, Երևան, Փ. Բուլվանդ 1/3
E-mail: lvarchitects@yahoo.com

ՊԵՏԱԿԱՆ ԼԻՑԵՆԶԻԱ No 14933

ՀԱՐԿԻ ՀԱՄԱՐԸ

ՀԱՐԿԻ ՆՇԱՆԱԿՈՒԹՅՈՒՆԸ

ԾԱՆՈԹՈՒԹՅՈՒՆ

ՇԻՆ ՄԱԿԵՐԵՍ	2123.66 ՔՄ
ԿԱՅԱՆԱՏԵՂԻԻ ՄԱԿԵՐԵՍ	749,06 ՔՄ
ՄԵՔԵՆԱՆԵՐԻ ՔԱՆԱԿ	42 ՀԱՏ
Ը.Օ. ՀԱՍԱՐԱԿԱԿԱՆ	60,79 ՔՄ
Ը.Օ. ԲՆԱԿԵԼԻ	48,77 ՔՄ
Ը.Օ. ԿԱՅԱՆԱՏԵՂԻ	1153.94 ՔՄ
ԸՆԴՀԱՆՈՒՐ ՄԱԿԵՐԵՍ	2012,56 ՔՄ

ԳԾԱԳՐԻ ԱՆՎԱՆՈՒՄԸ

ԱՎՏՈԿԱՅԱՆԱՏԵՂԻԻ ՀԱՏԱԿԱԳԻԾ ԸՍՏ -7.000 ՆԻՇԻ

ՓՈՒԼ

ՆԱԽԱԳԻԾ

ԳԾԱԳՐԻ ՀԱՄԱՐԸ	ԱՄՍԱԹԻՎ 2025 թ.
ՃL-06	ՆԱԽ. ՀԱՄԱՐԸ 25-01
	ՄԱՍՇՏԱԲ Մ 1:250

ՆԳՇ.	ԼԵՎՈՆ ՎԱՐԴԱՆՅԱՆ
ՃԱՐՏ.	ՀԱՅԿ ԴՅԵՐՅԱՆ

All drawings and written material appearing here in constitute original and unpublished work of the Architect and may not be used or disclosed without prior written consent of the Architects.

Copyright 2016 "LVC" LLC

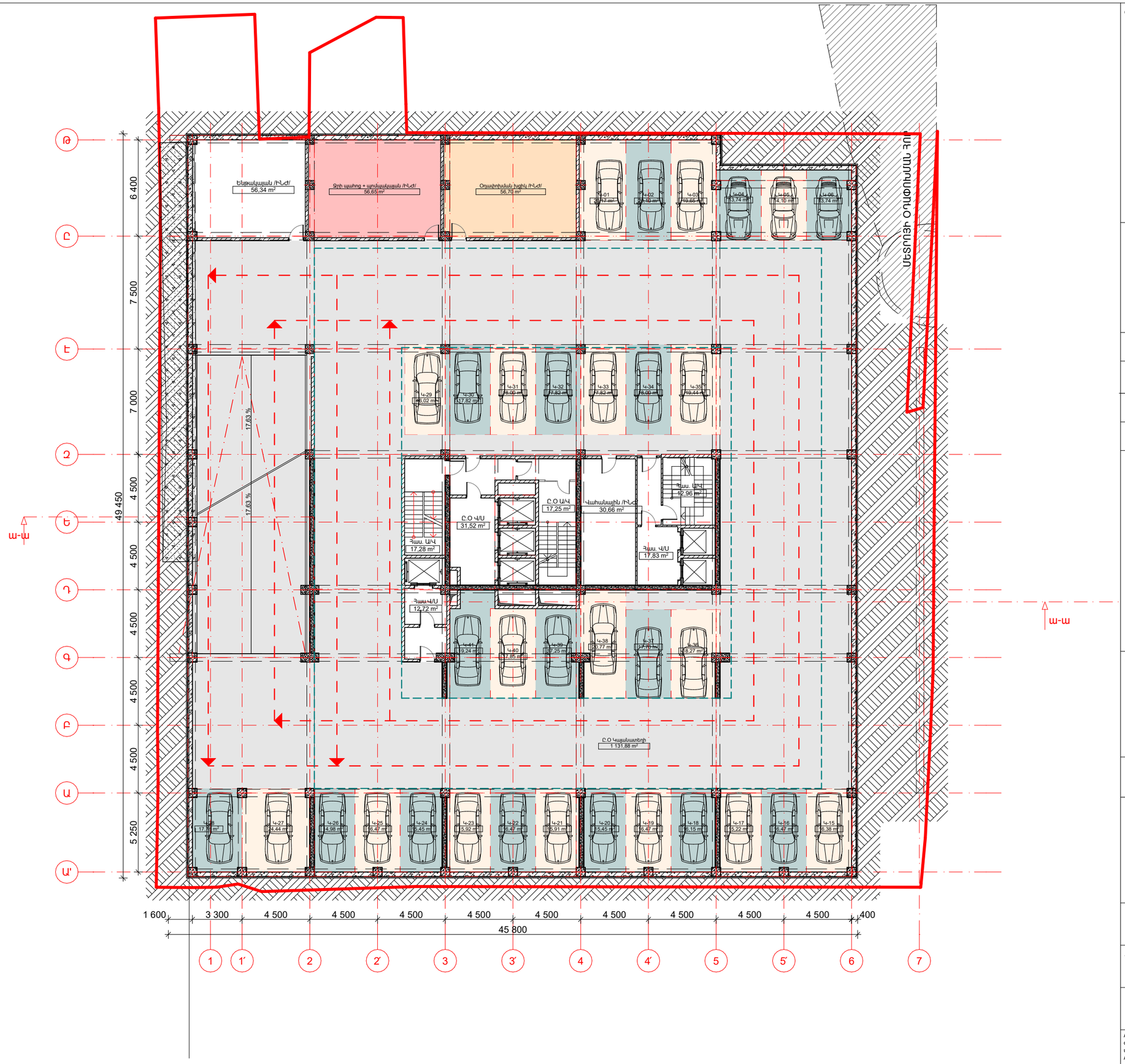

ՊԱՏՎԻՐԱՏՈՒ

ՌՈԲԵՐՏ ԳԱՍՊԱՐՅԱՆ

ԲԱԶՄԱՖՈՒՆԿՑԻՈՆԱԼ ԲՆԱԿԵԼԻ ՇԵՆՔԻ ԿԱՌՈՒՑՄԱՆ

ք. Երևան, Կենտրոն վ/շ
Դեմիրճյան փ 2,2/6,4,4/1
հասցեներում

ՆԱԽԱԳԾՈՂ

«ԼՎՔ» ՍՊԸ
PP 375010, Երևան, Փ. Բուլվանդ 1/3
E-mail: lvarchitects@yahoo.com

ՊԵՏԱԿԱՆ ԼԻՑԵՆԶԻԱ No 14933

ՀԱՐԿԻ ՀԱՄԱՐԸ

ՀԱՐԿԻ ՆՇԱՆԱԿՈՒԹՅՈՒՆԸ

ԾԱՆՈԹՈՒԹՅՈՒՆ

ՇԻՆ ՄԱԿԵՐԵՍ	2123.66 ՔՄ
ԿԱՅԱՆԱՏԵՂԻԻ ՄԱԿԵՐԵՍ	571,06 ՔՄ
ՄԵՔԵՆԱՆԵՐԻ ՔԱՆԱԿ	33 ՀԱՏ
ԻՆԺԵՆԵՐԱԿԱՆ ՍԵՆՔԵՐ	200.35 ՔՄ
Ը.Օ. ՀԱՍԱՐԱԿԱԿԱՆ	60,79 ՔՄ
Ը.Օ. ԲՆԱԿԵԼԻ	48,77 ՔՄ
Ը.Օ. ԿԱՅԱՆԱՏԵՂԻ	1131.88 ՔՄ
ԸՆԴՀԱՆՈՒՐ ՄԱԿԵՐԵՍ	2012,85 ՔՄ

ԳԾԱԳՐԻ ԱՆՎԱՆՈՒՄԸ

ԱՎՏՈԿԱՅԱՆԱՏԵՂԻԻ ՀԱՏԱԿԱԳԻԾ ԸՍՏ -3.500 ՆԻՇԻ

ՓՈՒԼ

ՆԱԽԱԳԻԾ

ԳԾԱԳՐԻ ՀԱՄԱՐԸ	ԱՄՍԱԹԻՎ 2025 թ.
ՃL-07	ՆԱԽ. ՀԱՄԱՐԸ 25-01
	ՄԱՍՇՏԱԲ Մ 1:250

ՆԳՀ.	ԼԵՎՈՆ ՎԱՐԴԱՆՅԱՆ
ՃԱՐՏ.	ՀԱՅԿ ԴՅԵՐՅԱՆ

All drawings and written material appearing here in constitute original and unpublished work of the Architect and may not be used or disclosed without prior written consent of the Architects.

Copyright 2016 "LVC" LLC

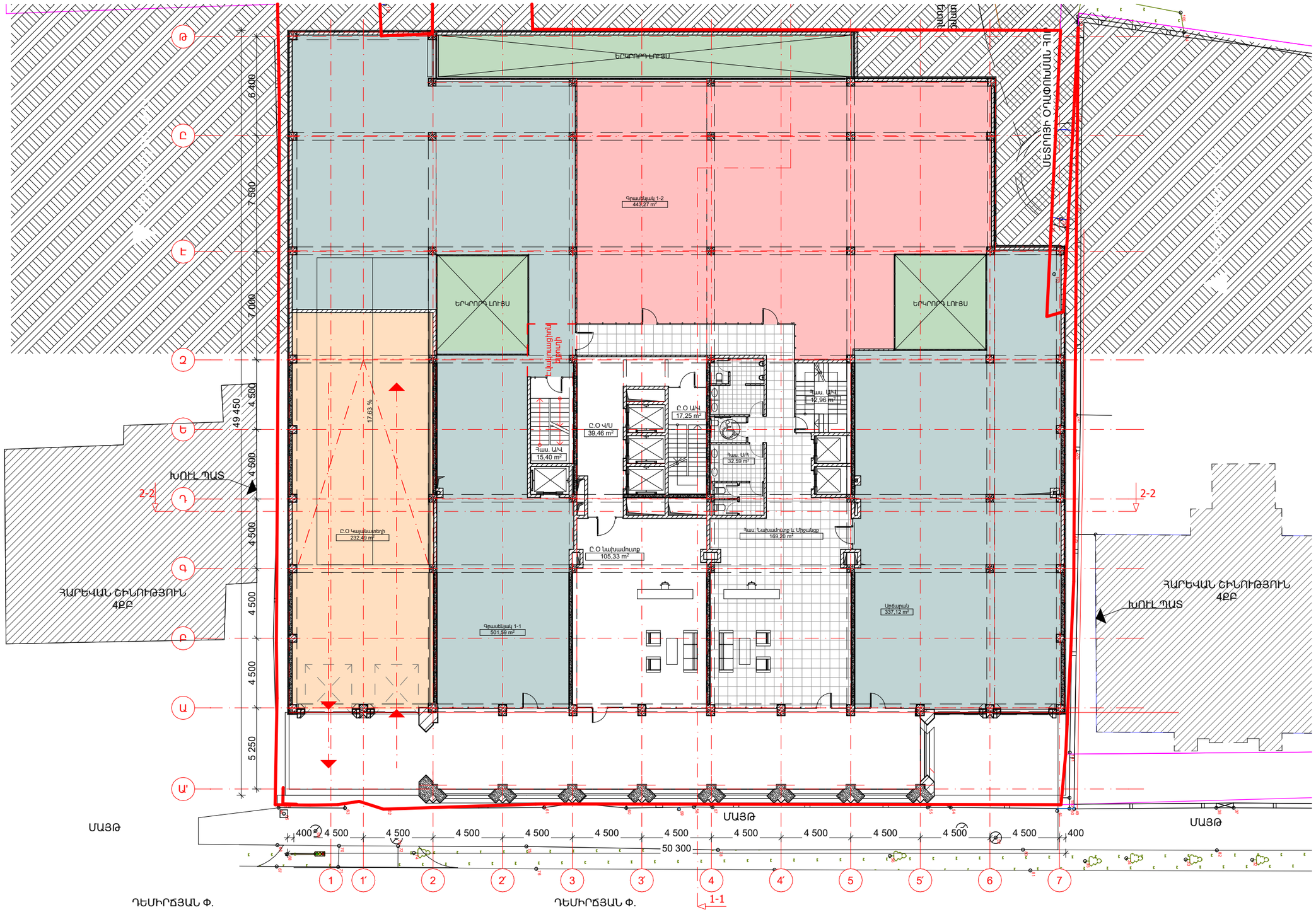

ՊԱՏՎԻՐԱՏՈՒ

ՌՈԲԵՐՏ ԳԱՍՊԱՐՅԱՆ

ԲԱԶՄԱՖՈՒՆԿՑԻՈՆԱԼ ԲՆԱԿԵԼԻ ՇԵՆՔԻ ԿԱՌՈՒՑՄԱՆ

ք. Երևան, Կենտրոն վ/շ
Դեմիրճյան փ 2,2/6,4,4/1
հասցեներում

ՆԱԽԱԳԾՈՂ

«ԼՎՔ» ՍՊԸ
PP 375010, Երևան, Փ. Բուլվանդ 1/3
E-mail: lvarchitects@yahoo.com

ՊԵՏԱԿԱՆ ԼԻՑԵՆԶԻԱ No 14933

ՀԱՐԿԻ ՀԱՄԱՐԸ

ՀԱՐԿԻ ՆՇԱՆԱԿՈՒԹՅՈՒՆԸ

ԾԱՆՈԹՈՒԹՅՈՒՆ

ՇԻՆ ՄԱԿԵՐԵՍ	2108.50 ՔՄ
ՀԱՍԱՐԱԿԱԿԱՆ ՄԱԿԵՐԵՍ	1281,98 ՔՄ
ՏԱՐԱԾՔՆԵՐ	3 ՀԱՏ
Ը.Օ. ՀԱՍԱՐԱԿԱԿԱՆ	230,15 ՔՄ
Ը.Օ. ԲՆԱԿԵԼԻ	394,53 ՔՄ
ԸՆԴՀԱՆՈՒՐ ՄԱԿԵՐԵՍ	1906,66 ՔՄ

ԳԾԱԳՐԻ ԱՆՎԱՆՈՒՄԸ

ՀԱՏԱԿԱԳԻԾ ԸՍՏ 0.000 ՆԻՇԻ

ՓՈՒԼ

ՆԱԽԱԳԻԾ

ԳԾԱԳՐԻ ՀԱՄԱՐԸ	ԱՄՍԱԹԻՎ
ճL-08	2025 թ.
	ՆԱԽ. ՀԱՄԱՐԸ 25-01
	ՄԱՍՇՏԱԲ Մ 1:250

ՆԳԵ.	ԼԵՎՈՆ ՎԱՐԴԱՆՅԱՆ
ՃԱՐՏ.	ՀԱՅԿ ԴՅԵՐՅԱՆ

All drawings and written material appearing here in constitute original and unpublished work of the Architect and may not be used or disclosed without prior written consent of the Architects.

Copyright 2016 "LVC" LLC

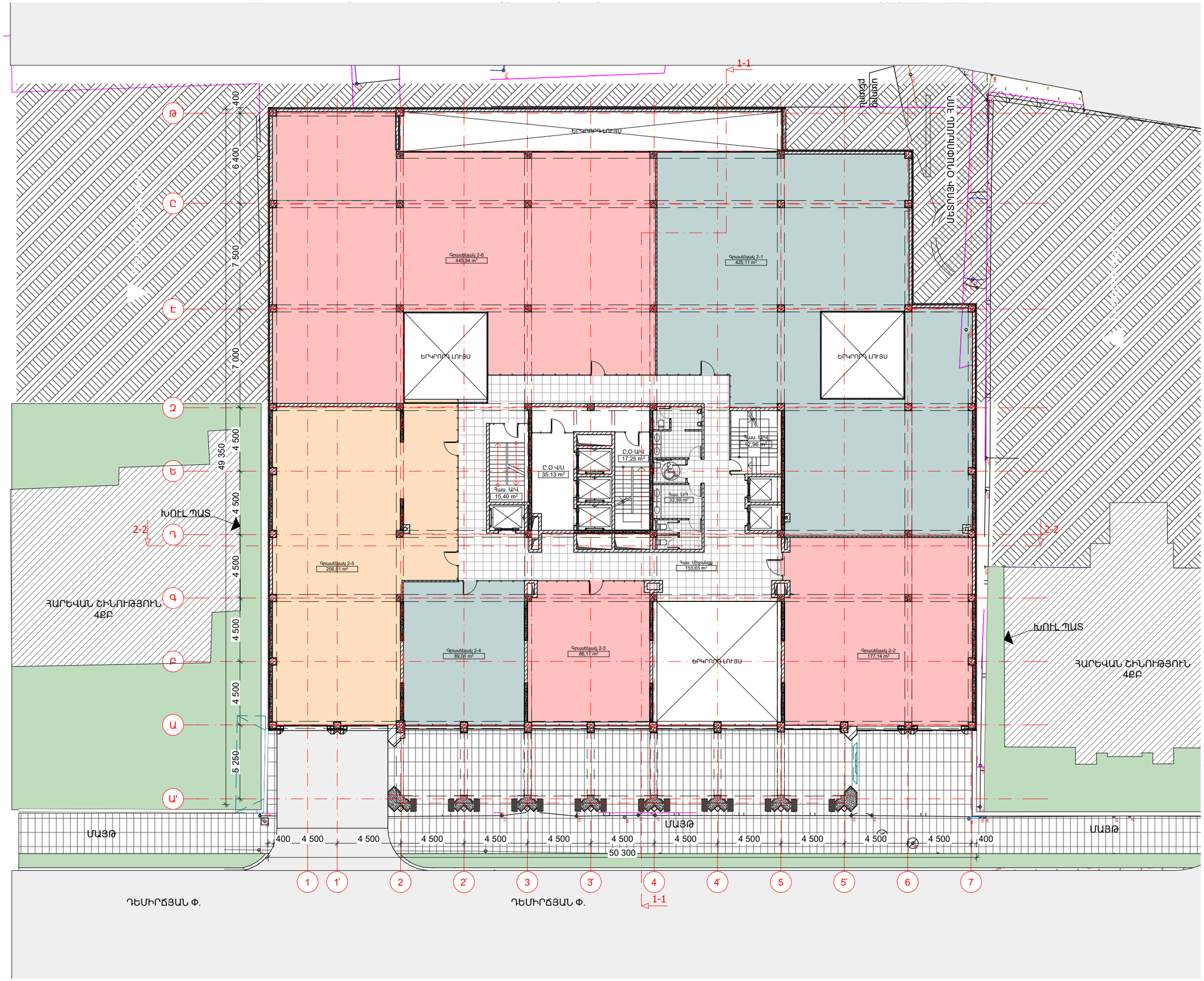

ՊԱՏՎԻՐԱՏՈՒ

ՌՈԲԵՐՏ ԳԱՍՊԱՐՅԱՆ

ԲԱԶՄԱՖՈՒՆԿՑԻՈՆԱԼ ԲՆԱԿԵԼԻ ՇԵՆՔԻ ԿԱՌՈՒՑՄԱՆ

ք. Երևան, Կենտրոն վ/շ
Դեմիրճյան փ 2,2/6,4,4/1
հասցեներում

ՆԱԽԱԳԾՈՂ

«ԼՎՔ» ՍՊԸ
PP 375010, Երևան, Փ. Բուլվանդ 1/3
E-mail: lvarchitects@yahoo.com

ՊԵՏԱԿԱՆ ԼԻՑԵՆԶԻԱ No 14933

ՀԱՐԿԻ ՀԱՄԱՐԸ

ՀԱՐԿԻ ՆՇԱՆԱԿՈՒԹՅՈՒՆԸ

ԾԱՆՈԹՈՒԹՅՈՒՆ

ՇԻՆ ՄԱԿԵՐԵՍ	1885.95 ՔՄ
ՀԱՍԱՐԱԿԱԿԱՆ ՄԱԿԵՐԵՍ ՏԱՐԱԾՔՆԵՐ	1479,88 ՔՄ 6 ՀԱՏ
Ը.Օ. ՀԱՍԱՐԱԿԱԿԱՆ Ը.Օ. ԲՆԱԿԵԼԻ	216,6 ՔՄ 52,38 ՔՄ
ԸՆԴՀԱՆՈՒՐ ՄԱԿԵՐԵՍ	1748,86 ՔՄ

ԳԾԱԳՐԻ ԱՆՎԱՆՈՒՄԸ

ՀԱՏԱԿԱԳԻԾ ԸՍՏ 3.900
ՆԻՇԻ

ՓՈՒԼ

ՆԱԽԱԳԻԾ

ԳԾԱԳՐԻ ՀԱՄԱՐԸ	ԱՄՍԱԹԻՎ 2025 թ.
ճL-09	ՆԱԽ. ՀԱՄԱՐԸ 25-01
	ՄԱՍՇՏԱԲ Մ 1:250

ՆԳԵ.	ԼԵՎՈՆ ՎԱՐԴԱՆՅԱՆ
ՃԱՐՏ.	ՀԱՅԿ ԴՅԵՐՅԱՆ

All drawings and written material appearing here in constitute original and unpublished work of the Architect and may not be used or disclosed without prior written consent of the Architects.

Copyright 2016 "LVC" LLC

ՊԱՏՎԻՐԱՏՈՒ

ՌՈԲԵՐՏ ԳԱՍՊԱՐՅԱՆ

ԲԱԶՄԱՖՈՒՆԿՑԻՈՆԱԼ ԲՆԱԿԵԼԻ ՇԵՆՔԻ ԿԱՌՈՒՑՄԱՆ

ք. Երևան, Կենտրոն վ/շ
Դեմիրճյան փ 2,2/6,4,4/1
հասցեներում

ՆԱԽԱԳԾՈՂ

«ԼՎՔ» ՍՊԸ
PP 375010, Երևան, Փ. Բուլվանդ 1/3
E-mail: lvarchitects@yahoo.com

ՊԵՏԱԿԱՆ ԼԻՑԵՆԶԻԱ No 14933

ՀԱՐԿԻ ՀԱՄԱՐԸ

ՀԱՐԿԻ ՆՇԱՆԱԿՈՒԹՅՈՒՆԸ

ԾԱՆՈԹՈՒԹՅՈՒՆ

ՇԻՆ ՄԱԿԵՐԵՍ	1293.23 ՔՄ
ՀԱՍԱՐԱԿԱԿԱՆ ՄԱԿԵՐԵՍ	960,60 ՔՄ
ՏԱՐԱԾՔՆԵՐ	6 ՀԱՏ
Ը.Օ. ՀԱՍԱՐԱԿԱԿԱՆ	194,09 ՔՄ
Ը.Օ. ԲՆԱԿԵԼԻ	72,46 ՔՄ
ԸՆԴՀԱՆՈՒՐ ՄԱԿԵՐԵՍ	1227,15 ՔՄ

ԳԾԱԳՐԻ ԱՆՎԱՆՈՒՄԸ

ՀԱՏԱԿԱԳԻԾ ԸՍՏ 7.800
ՆԻՇԻ

ՓՈՒԼ

ՆԱԽԱԳԻԾ

ԳԾԱԳՐԻ ՀԱՄԱՐԸ

ճL-10

ԱՄՍԱԹԻՎ
2025 թ.

ՆԱԽ. ՀԱՄԱՐԸ
25-01

ՄԱՍՇՏԱԲ
Մ 1:250

ՆԳՁ. ԼԵՎՈՆ ՎԱՐԴԱՆՅԱՆ

ՃԱՐՏ. ՀԱՅԿ ԴՅԵՐՅԱՆ

All drawings and written material appearing here in constitute original and unpublished work of the Architect and may not be used or disclosed without prior written consent of the Architects.

Copyright 2016 "LVC" LLC

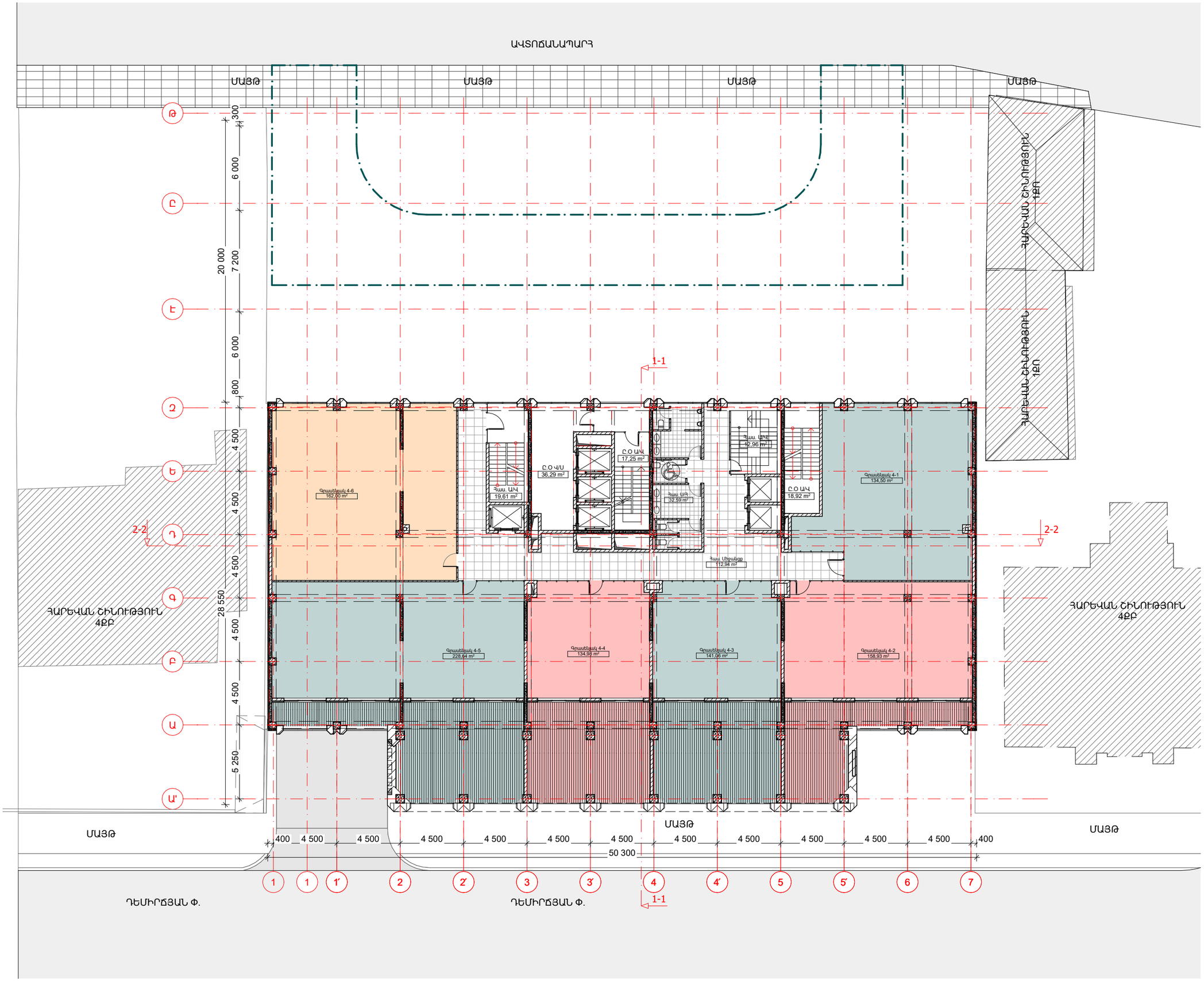

ՊԱՏՎԻՐԱՏՈՒ

ՌՈԲԵՐՏ ԳԱՍՊԱՐՅԱՆ

ԲԱԶՄԱՖՈՒՆԿՑԻՈՆԱԼ ԲՆԱԿԵԼԻ ՇԵՆՔԻ ԿԱՌՈՒՑՄԱՆ

ք. Երևան, Կենտրոն վ/շ
Դեմիրճյան փ 2,2/6,4,4/1
հասցեներում

ՆԱԽԱԳԾՈՂ

«ԼՎՔ» ՍՊԸ
PP 375010, Երևան, Փ. Բուլվանդ 1/3
E-mail: lvarchitects@yahoo.com

ՊԵՏԱԿԱՆ ԼԻՑԵՆԶԻԱ No 14933

ՀԱՐԿԻ ՀԱՄԱՐԸ

ՀԱՐԿԻ ՆՇԱՆԱԿՈՒԹՅՈՒՆԸ

ԾԱՆՈԹՈՒԹՅՈՒՆ

ՇԻՆ ՄԱԿԵՐԵՍ	1293.23 ՔՄ
ՀԱՍԱՐԱԿԱԿԱՆ ՄԱԿԵՐԵՍ ՏԱՐԱԾՔՆԵՐ	960,11 ՔՄ 6 ՀԱՏ
Ը.Օ. ՀԱՍԱՐԱԿԱԿԱՆ Ը.Օ. ԲՆԱԿԵԼԻ	178,10 ՔՄ 72,46 ՔՄ
ԸՆԴՀԱՆՈՒՐ ՄԱԿԵՐԵՍ	1210,67 ՔՄ

ԳԾԱԳՐԻ ԱՆՎԱՆՈՒՄԸ

ՀԱՏԱԿԱԳԻԾ ԸՍՏ 11.700
ՆԻՇԻ

ՓՈՒԼ

ՆԱԽԱԳԻԾ

ԳԾԱԳՐԻ ՀԱՄԱՐԸ	ԱՄՍԱԹԻՎ 2025 թ.
ճL-11	ՆԱԽ. ՀԱՄԱՐԸ 25-01
	ՄԱՍՇՏԱԲ Մ 1:250

ՆԳՀ.	ԼԵՎՈՆ ՎԱՐԴԱՆՅԱՆ
ՃԱՐՏ.	ՀԱՅԿ ԴՅԵՐՅԱՆ

All drawings and written material appearing here in constitute original and unpublished work of the Architect and may not be used or disclosed without prior written consent of the Architects.

Copyright 2016 "LVC" LLC

ՊԱՏՎԻՐԱՏՈՒ

ՌՈԲԵՐՏ ԳԱՍՊԱՐՅԱՆ

ԲԱԶՄԱՖՈՒՆԿՑԻՈՆԱԼ ԲՆԱԿԵԼԻ ՇԵՆՔԻ ԿԱՌՈՒՑՄԱՆ

ք. Երևան, Կենտրոն վ/շ
Դեմիրճյան փ 2,2/6,4,4/1
հասցեներում

ՆԱԽԱԳԾՈՂ

«ԼՎՔ» ՍՊԸ
PP 375010, Երևան, Փ. Բուզանդ 1/3
E-mail: lvarchitects@yahoo.com

ՊԵՏԱԿԱՆ ԼԻՑԵՆԶԻԱ No 14933

ՀԱՐԿԻ ՀԱՄԱՐԸ

ՀԱՐԿԻ ՆՇԱՆԱԿՈՒԹՅՈՒՆԸ

ԾԱՆՈԹՈՒԹՅՈՒՆ

ՇԻՆ ՄԱԿԵՐԵՍ	1328.89 ՔՄ
ԲՆԱԿԵԼԻ ՄԱԿԵՐԵՍ ԲՆԱԿԱՐԱՆՆԵՐ	1075,06 ՔՄ 6 ՀԱՏ
Ը.Օ. ԲՆԱԿԵԼԻ	133,80 ՔՄ
ԸՆԴՀԱՆՈՒՐ ՄԱԿԵՐԵՍ	1208,86 ՔՄ

ԳԾԱԳՐԻ ԱՆՎԱՆՈՒՄԸ

ՀԱՏԱԿԱԳԻԾ ԸՍՏ 15.600 ՆԻՇԻ

ՓՈՒԼ

ՆԱԽԱԳԻԾ

ԳԾԱԳՐԻ ՀԱՄԱՐԸ ճL-12	ԱՄՍԱԹԻՎ 2025 թ.
	ՆԱԽ. ՀԱՄԱՐԸ 25-01
	ՄԱՍՇՏԱԲ Մ 1:200

ՆԳՃ.	ԼԵՎՈՆ ՎԱՐԴԱՆՅԱՆ
ճԱՐՏ.	ՀԱՅԿ ԴՅԵՐՅԱՆ

All drawings and written material appearing here in constitute original and unpublished work of the Architect and may not be used or disclosed without prior written consent of the Architects.

Copyright 2016 "LVC" LLC

ՊԱՏՎԻՐԱՏՈՒ

ՌՈԲԵՐՏ ԳԱՍՊԱՐՅԱՆ

ԲԱԶՄԱՖՈՒՆԿՑԻՈՆԱԼ ԲՆԱԿԵԼԻ ՇԵՆՔԻ ԿԱՌՈՒՑՄԱՆ

ք. Երևան, Կենտրոն վ/շ
Դեմիրճյան փ 2,2/6,4,4/1
հասցեներում

ՆԱԽԱԳԾՈՂ

«ԼՎՔ» ՍՊԸ
PP 375010, Երևան, Փ. Բուզանդ 1/3
E-mail: lvarchitects@yahoo.com

ՊԵՏԱԿԱՆ ԼԻՑԵՆԶԻԱ No 14933

ՀԱՐԿԻ ՀԱՄԱՐԸ

ՀԱՐԿԻ ՆՇԱՆԱԿՈՒԹՅՈՒՆԸ

ԾԱՆՈԹՈՒԹՅՈՒՆ

ՇԻՆ ՄԱԿԵՐԵՍ	1135.00 ՔՄ
ԲՆԱԿԵԼԻ ՄԱԿԵՐԵՍ ԲՆԱԿԱՐԱՆՆԵՐ	914.00 ՔՄ 6 ՀԱՏ
Ը.Օ. ԲՆԱԿԵԼԻ	133,80 ՔՄ
ԸՆԴՀԱՆՈՒՐ ՄԱԿԵՐԵՍ	1047,80 ՔՄ

ԳԾԱԳՐԻ ԱՆՎԱՆՈՒՄԸ

ՀԱՏԱԿԱԳԻԾ ԸՍՏ 19.260
ՆԻՇԻ

ՓՈՒԼ

ՆԱԽԱԳԻԾ

ԳԾԱԳՐԻ ՀԱՄԱՐԸ ճL-13	ԱՄՍԱԹԻՎ 2025 թ.
	ՆԱԽ. ՀԱՄԱՐԸ 25-01
	ՄԱՍՇՏԱԲ Մ 1:200

ՆԳՃ.	ԼԵՎՈՆ ՎԱՐԴԱՆՅԱՆ
ճԱՐՏ.	ՀԱՅԿ ԴՅԵՐՅԱՆ

All drawings and written material appearing here in constitute original and unpublished work of the Architect and may not be used or disclosed without prior written consent of the Architects.

Copyright 2016 "LVC" LLC

ՊԱՏՎԻՐԱՏՈՒ

ՌՈԲԵՐՏ ԳԱՍՊԱՐՅԱՆ

ԲԱԶՄԱՖՈՒՆԿՑԻՈՆԱԼ ԲՆԱԿԵԼԻ ՇԵՆՔԻ ԿԱՌՈՒՑՄԱՆ

ք. Երևան, Կենտրոն վ/շ
Դեմիրճյան փ 2,2/6,4,4/1
հասցեներում

ՆԱԽԱԳԾՈՂ

«ԼՎՔ» ՍՊԸ
PP 375010, Երևան, Փ. Բուզանդ 1/3
E-mail: lvarchitects@yahoo.com

ՊԵՏԱԿԱՆ ԼԻՑԵՆԶԻԱ No 14933

ՀԱՐԿԻ ՀԱՄԱՐԸ

ՀԱՐԿԻ ՆՇԱՆԱԿՈՒԹՅՈՒՆԸ

ԾԱՆՈԹՈՒԹՅՈՒՆ

ՇԻՆ ՄԱԿԵՐԵՍ	1135.00 ՔՄ
ԲՆԱԿԵԼԻ ՄԱԿԵՐԵՍ ԲՆԱԿԱՐԱՆՆԵՐ	914.00 ՔՄ 6 ՀԱՏ
Ը.Օ. ԲՆԱԿԵԼԻ	133,80 ՔՄ
ԸՆԴՀԱՆՈՒՐ ՄԱԿԵՐԵՍ	1047,80 ՔՄ

ԳԾԱԳՐԻ ԱՆՎԱՆՈՒՄԸ

ՀԱՏԱԿԱԳԻԾ ԸՍՏ 22.920 ՆԻՇԻ

ՓՈՒԼ

ՆԱԽԱԳԻԾ

ԳԾԱԳՐԻ ՀԱՄԱՐԸ	ԱՄՍԱԹԻՎ 2025 թ.
ճL-14	ՆԱԽ. ՀԱՄԱՐԸ 25-01
	ՄԱՍՇՏԱԲ Մ 1:200

ՆԳՃ.	ԼԵՎՈՆ ՎԱՐԴԱՆՅԱՆ
ճԱՐՏ.	ՀԱՅԿ ԴՅԵՐՅԱՆ

All drawings and written material appearing here in constitute original and unpublished work of the Architect and may not be used or disclosed without prior written consent of the Architects.

Copyright 2016 "LVC" LLC

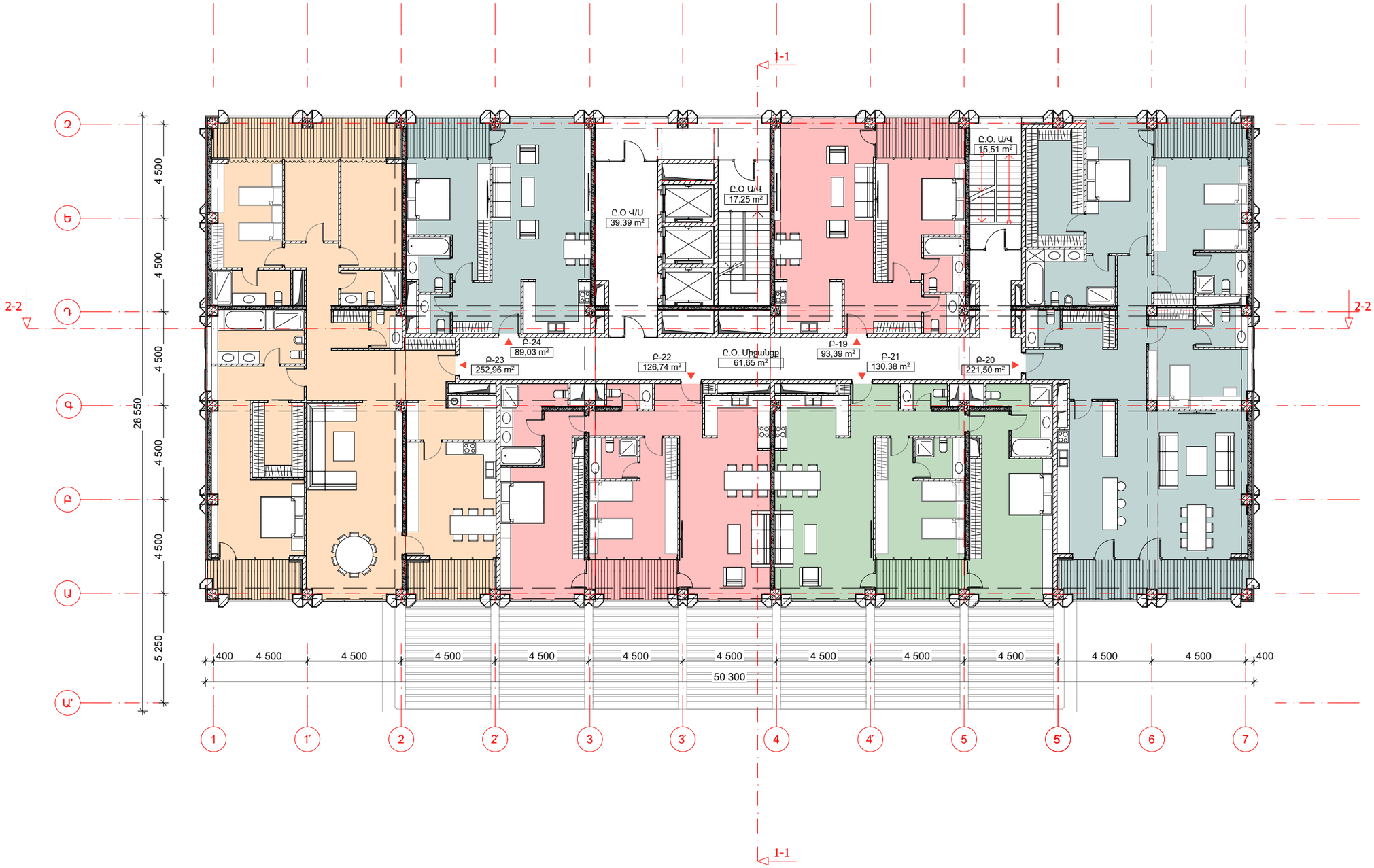

ՊԱՏՎԻՐԱՏՈՒ

ՌՈԲԵՐՏ ԳԱՍՊԱՐՅԱՆ

ԲԱԶՄԱՖՈՒՆԿՑԻՈՆԱԼ ԲՆԱԿԵԼԻ ՇԵՆՔԻ ԿԱՌՈՒՑՄԱՆ

ք. Երևան, Կենտրոն վ/շ
Դեմիրճյան փ 2,2/6,4,4/1
հասցեներում

ՆԱԽԱԳԾՈՂ

«ԼՎՔ» ՍՊԸ
PP 375010, Երևան, Փ. Բուլվանդ 1/3
E-mail: lvarchitects@yahoo.com

ՊԵՏԱԿԱՆ ԼԻՑԵՆԶԻԱ No 14933

ՀԱՐԿԻ ՀԱՄԱՐԸ

ՀԱՐԿԻ ՆՇԱՆԱԿՈՒԹՅՈՒՆԸ

ԾԱՆՈԹՈՒԹՅՈՒՆ

ՇԻՆ ՄԱԿԵՐԵՍ	1135.00 ՔՄ
ԲՆԱԿԵԼԻ ՄԱԿԵՐԵՍ ԲՆԱԿԱՐԱՆՆԵՐ	914.00 ՔՄ 6 ՀԱՏ
Ը.Օ. ԲՆԱԿԵԼԻ	133,80 ՔՄ
ԸՆԴՀԱՆՈՒՐ ՄԱԿԵՐԵՍ	1047,80 ՔՄ

ԳԾԱԳՐԻ ԱՆՎԱՆՈՒՄԸ

ՀԱՏԱԿԱԳԻԾ ԸՍՏ 26.580 ՆԻՇԻ

ՓՈՒԼ

ՆԱԽԱԳԻԾ

ԳԾԱԳՐԻ ՀԱՄԱՐԸ ճL-15	ԱՄՍԱԹԻՎ 2025 թ.
	ՆԱԽ. ՀԱՄԱՐԸ 25-01
	ՄԱՍՇՏԱԲ Մ 1:200

ՆԳՃ.	ԼԵՎՈՆ ՎԱՐԴԱՆՅԱՆ
ճԱՐՏ.	ՀԱՅԿ ԴՅԵՐՅԱՆ

All drawings and written material appearing here in constitute original and unpublished work of the Architect and may not be used or disclosed without prior written consent of the Architects.

Copyright 2016 "LVC" LLC

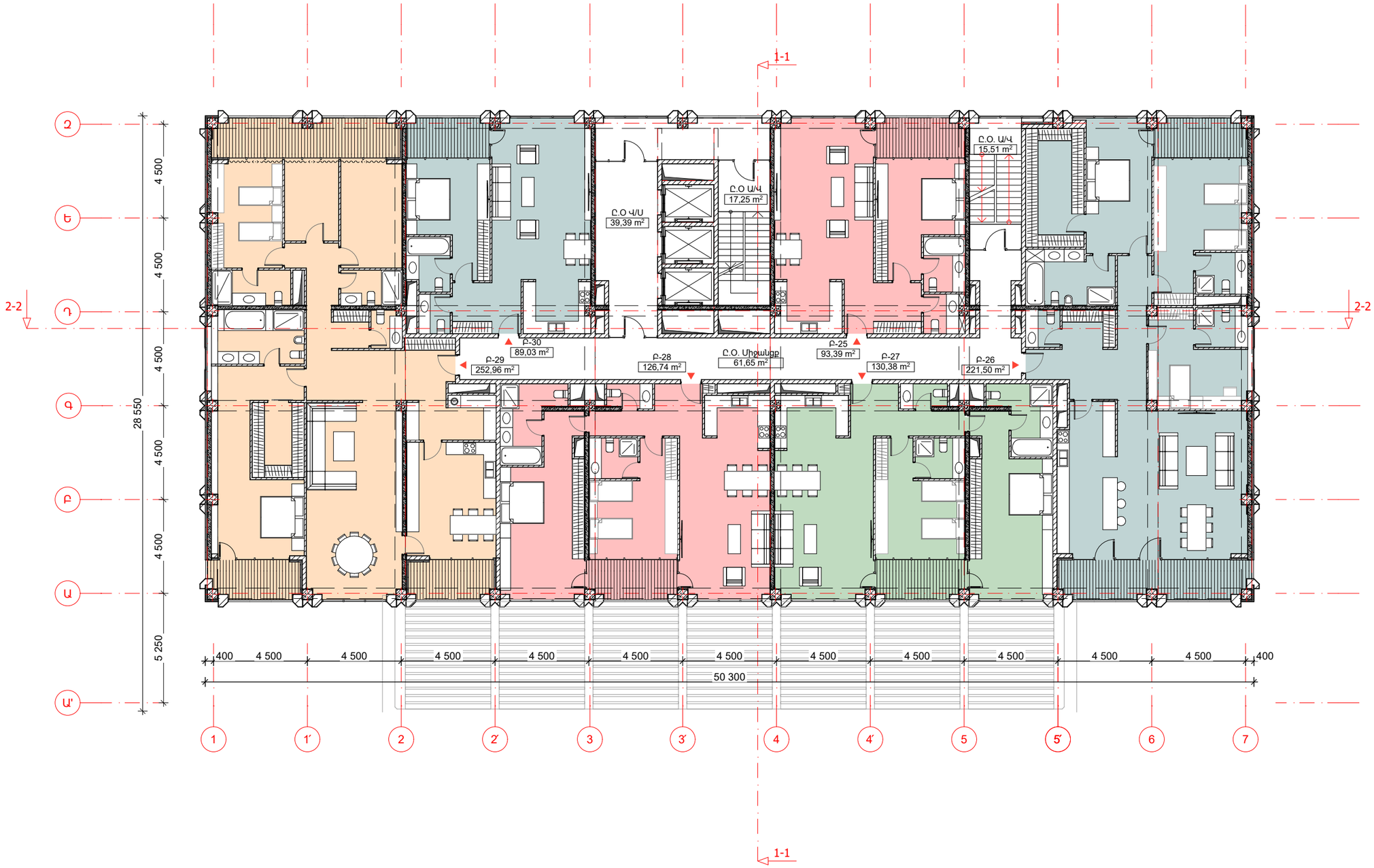

ՊԱՏՎԻՐԱՏՈՒ

ՌՈԲԵՐՏ ԳԱՍՊԱՐՅԱՆ

ԲԱԶՄԱՖՈՒՆԿՑԻՈՆԱԼ ԲՆԱԿԵԼԻ ՇԵՆՔԻ ԿԱՌՈՒՑՄԱՆ

ք. Երևան, Կենտրոն վ/շ
Դեմիրճյան փ 2,2/6,4,4/1
հասցեներում

ՆԱԽԱԳԾՈՂ

«ԼՎՔ» ՍՊԸ
PP 375010, Երևան, Փ. Բուլվանդ 1/3
E-mail: lvarchitects@yahoo.com

ՊԵՏԱԿԱՆ ԼԻՑԵՆԶԻԱ No 14933

ՀԱՐԿԻ ՀԱՄԱՐԸ

ՀԱՐԿԻ ՆՇԱՆԱԿՈՒԹՅՈՒՆԸ

ԾԱՆՈԹՈՒԹՅՈՒՆ

ՇԻՆ ՄԱԿԵՐԵՍ	1135.00 ՔՄ
ԲՆԱԿԵԼԻ ՄԱԿԵՐԵՍ ԲՆԱԿԱՐԱՆՆԵՐ	914.00 ՔՄ 6 ՀԱՏ
Ը.Օ. ԲՆԱԿԵԼԻ	133,80 ՔՄ
ԸՆԴՀԱՆՈՒՐ ՄԱԿԵՐԵՍ	1047,80 ՔՄ

ԳԾԱԳՐԻ ԱՆՎԱՆՈՒՄԸ

ՀԱՏԱԿԱԳԻԾ ԸՍՏ 30.240 ՆԻՇԻ

ՓՈՒԼ

ՆԱԽԱԳԻԾ

ԳԾԱԳՐԻ ՀԱՄԱՐԸ	ԱՄՍԱԹԻՎ 2025 թ.
ճL-16	ՆԱԽ. ՀԱՄԱՐԸ 25-01
	ՄԱՍՇՏԱԲ Մ 1:200

ՆԳՃ.	ԼԵՎՈՆ ՎԱՐԴԱՆՅԱՆ
ճԱՐՏ.	ՀԱՅԿ ԴՅԵՐՅԱՆ

All drawings and written material appearing here in constitute original and unpublished work of the Architect and may not be used or disclosed without prior written consent of the Architects.

Copyright 2016 "LVC" LLC

ՊԱՏՎԻՐԱՏՈՒ

ՌՈԲԵՐՏ ԳԱՍՊԱՐՅԱՆ

ԲԱԶՄԱՖՈՒՆԿՑԻՈՆԱԼ ԲՆԱԿԵԼԻ ՇԵՆՔԻ ԿԱՌՈՒՑՄԱՆ

ք. Երևան, Կենտրոն վ/շ
Դեմիրճյան փ 2,2/6,4,4/1
հասցեներում

ՆԱԽԱԳԾՈՂ

«ԼՎՔ» ՍՊԸ
ՊՊ 375010, Երևան, Փ. Բուլվանդ 1/3
E-mail: lvarchitects@yahoo.com

ՊԵՏԱԿԱՆ ԼԻՑԵՆԶԻԱ No 14933

ՀԱՐԿԻ ՀԱՄԱՐԸ

ՀԱՐԿԻ ՆՇԱՆԱԿՈՒԹՅՈՒՆԸ

ԾԱՆՈԹՈՒԹՅՈՒՆ

ՇԻՆ ՄԱԿԵՐԵՍ	1135.00 ՔՄ
ԲՆԱԿԵԼԻ ՄԱԿԵՐԵՍ ԲՆԱԿԱՐԱՆՆԵՐ	949.64 ՔՄ 3 ՀԱՏ
Ը.Օ. ԲՆԱԿԵԼԻ	119,54 ՔՄ
ԸՆԴՀԱՆՈՒՐ ՄԱԿԵՐԵՍ	1069,18 ՔՄ

ԳԾԱԳՐԻ ԱՆՎԱՆՈՒՄԸ

ՀԱՏԱԿԱԳԻԾ ԸՍՏ 33.900
ՆԻՇԻ

ՓՈՒԼ

ՆԱԽԱԳԻԾ

ԳԾԱԳՐԻ ՀԱՄԱՐԸ

ճL-17

ԱՄՍԱԹԻՎ
2025 թ.

ՆԱԽ. ՀԱՄԱՐԸ
25-01

ՄԱՍՇՏԱԲ
Մ 1:200

ՆԳԵ. ԼԵՎՈՆ ՎԱՐԴԱՆՅԱՆ

ՃԱՐՏ. ՀԱՅԿ ԴՅԵՐՅԱՆ

All drawings and written material appearing here in constitute original and unpublished work of the Architect and may not be used or disclosed without prior written consent of the Architects.

Copyright 2016 "LVC" LLC

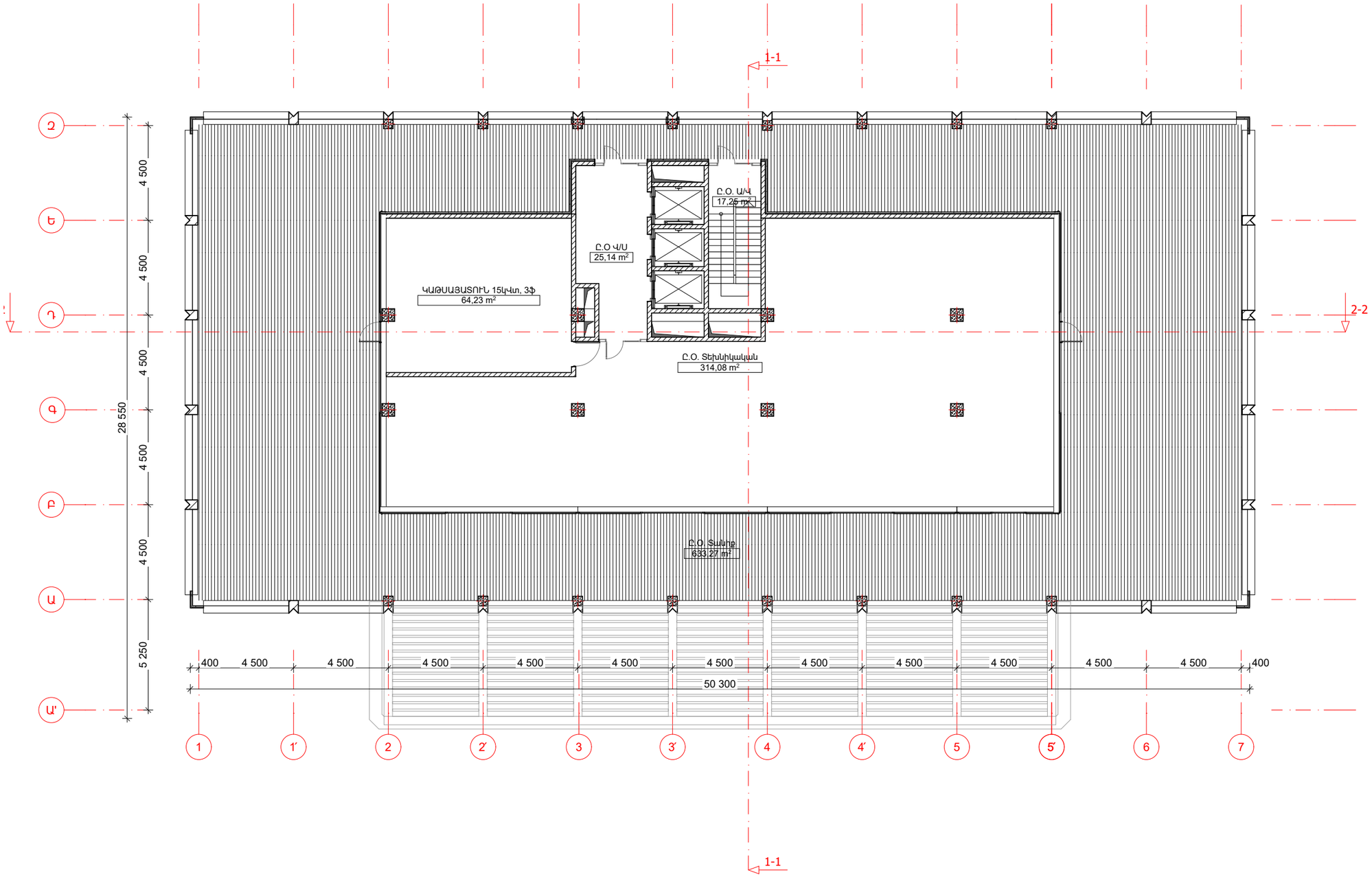

ՊԱՏՎԻՐԱՏՈՒ

ՌՈԲԵՐՏ ԳԱՍՊԱՐՅԱՆ

ԲԱԶՄԱՖՈՒՆԿՑԻՈՆԱԼ ԲՆԱԿԵԼԻ ՇԵՆՔԻ ԿԱՌՈՒՑՄԱՆ

ք. Երևան, Կենտրոն վ/շ
Դեմիրճյան փ 2,2/6,4,4/1
հասցեներում

ՆԱԽԱԳԾՈՂ

«ԼՎՔ» ՍՊԸ
PP 375010, Երևան, Փ. Բուլվանդ 1/3
E-mail: lvarchitects@yahoo.com

ՊԵՏԱԿԱՆ ԼԻՑԵՆԶԻԱ No 14933

ՀԱՐԿԻ ՀԱՄԱՐԸ

ՀԱՐԿԻ ՆՇԱՆԱԿՈՒԹՅՈՒՆԸ

ԾԱՆՈԹՈՒԹՅՈՒՆ

ՇԻՆ ՄԱԿԵՐԵՍ	457.12 ՔՄ
ԿԱԹՍԱՅԱՏՈՒՆ	64.23 ՔՄ
ԸՆԴՀԱՆՈՒՐ ՄԱԿԵՐԵՍ	1053,97 ՔՄ

ԳԾԱԳՐԻ ԱՆՎԱՆՈՒՄԸ

ՏԱՆԻՔԻ ՀԱՏԱԿԱԳԻԾ ԸՍՏ 38.100 ՆԻՇԻ

ՓՈՒԼ
ՆԱԽԱԳԻԾ

ԳԾԱԳՐԻ ՀԱՄԱՐԸ	ԱՄՍԱԹԻՎ 2025 թ.
ճL-18	ՆԱԽ. ՀԱՄԱՐԸ 25-01
	ՄԱՍՇՏԱԲ Մ 1:200

ՆԳՃ.	ԼԵՎՈՆ ՎԱՐԴԱՆՅԱՆ
ՃԱՐՏ.	ՀԱՅԿ ԴՀԵՐՅԱՆ

All drawings and written material appearing here in constitute original and unpublished work of the Architect and may not be used or disclosed without prior written consent of the Architects.

Copyright 2016 "LVC" LLC

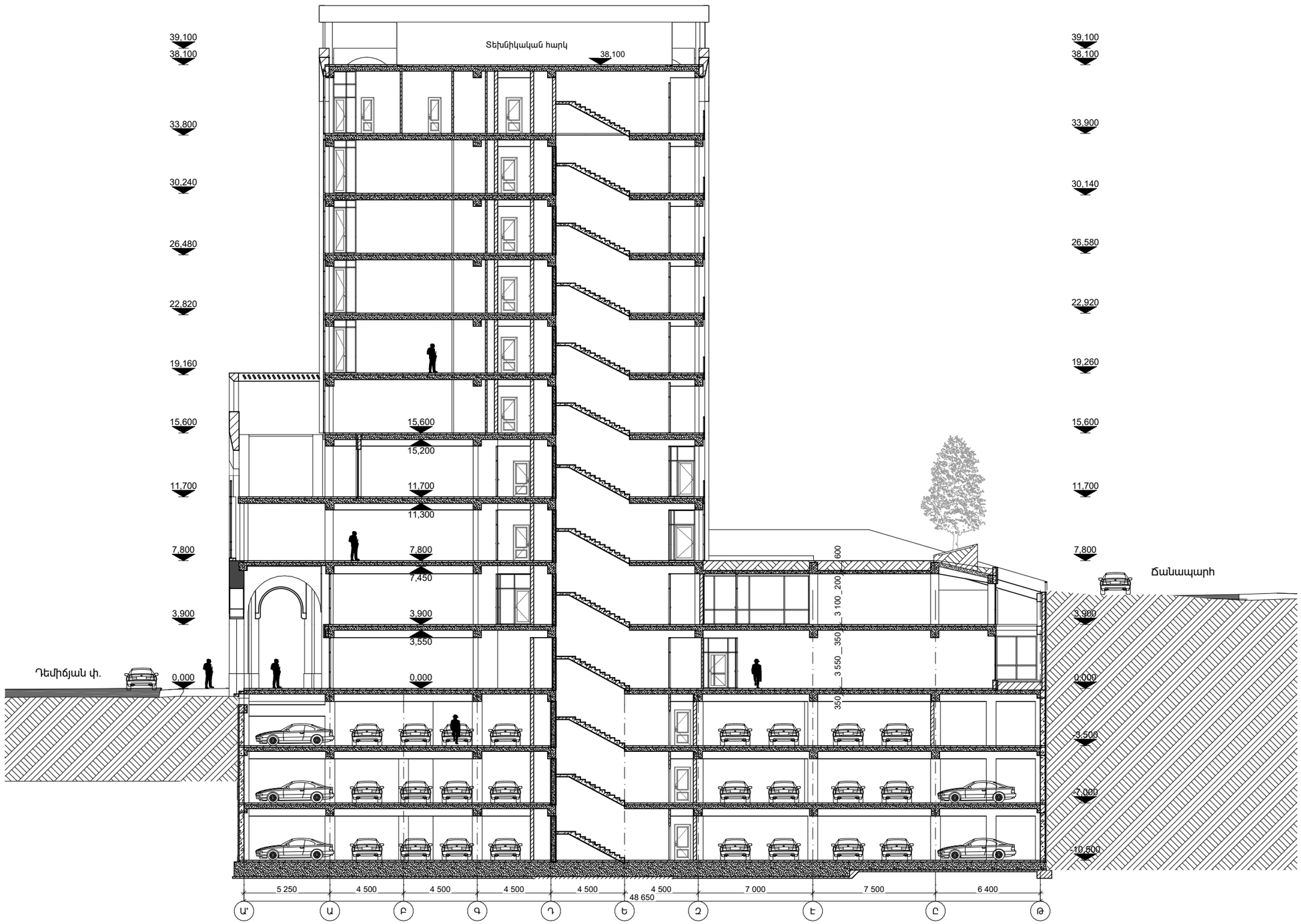

ՊԱՏՎԻՐԱՏՈՒ

ՌՈԲԵՐՏ ԳԱՍՊԱՐՅԱՆ

ԲԱԶՄԱՖՈՒՆԿՑԻՈՆԱԼ ԲՆԱԿԵԼԻ ՇԵՆՔԻ ԿԱՌՈՒՑՄԱՆ

ք. Երևան, Կենտրոն վ/շ
Դեմիրճյան փ 2,2/6,4,4/1
հասցեներում

ՆԱԽԱԳԾՈՂ

«ԼՎՔ» ՍՊԸ
PP 375010, Երևան, Փ. Բուլվանդ 1/3
E-mail: lvarchitects@yahoo.com

ՊԵՏԱԿԱՆ ԼԻՑԵՆԶԻԱ No 14933

ՀԱՐԿԻ ՀԱՄԱՐԸ

ՀԱՐԿԻ ՆՇԱՆԱԿՈՒԹՅՈՒՆԸ

ԾԱՆՈԹՈՒԹՅՈՒՆ

ԳԾԱԳՐԻ ԱՆՎԱՆՈՒՄԸ

ԿՏՐՎԱԾՔ 1-1

ՓՈՒԼ

ՆԱԽԱԳԻԾ

ԳԾԱԳՐԻ ՀԱՄԱՐԸ	ԱՄՍԱԹԻՎ 2025 թ.
ճL-19	ՆԱԽ. ՀԱՄԱՐԸ 25-01
	ՄԱՍՇՏԱԲ Մ 1:250

ՆԳՀ.	ԼԵՎՈՆ ՎԱՐԴԱՆՅԱՆ
ճԱՐՏ.	ՀԱՅԿ ԴՅԵՐՅԱՆ

All drawings and written material appearing here in constitute original and unpublished work of the Architect and may not be used or disclosed without prior written consent of the Architects.

Copyright 2016 "LVC" LLC

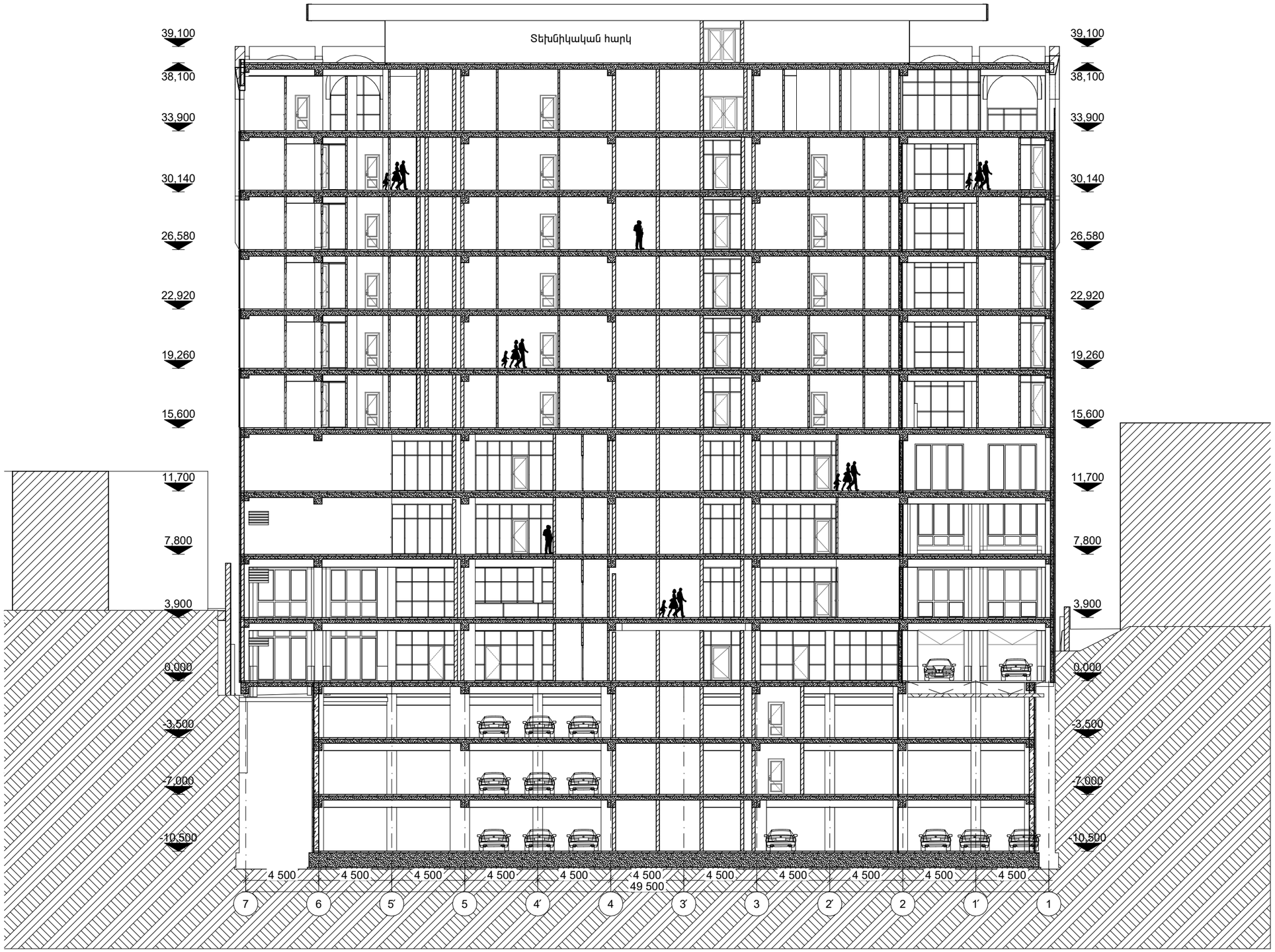

ՊԱՏՎԻՐԱՏՈՒ

ՌՈԲԵՐՏ ԳԱՍՊԱՐՅԱՆ

ԲԱԶՄԱՖՈՒՆԿՑԻՈՆԱԼ ԲՆԱԿԵԼԻ ՇԵՆՔԻ ԿԱՌՈՒՑՄԱՆ

ք. Երևան, Կենտրոն վ/շ
Դեմիրճյան փ 2,2/6,4,4/1
հասցեներում

ՆԱԽԱԳԾՈՂ

«ԼՎՔ» ՍՊԸ
PP 375010, Երևան, Փ. Բուլվանդ 1/3
E-mail: lvarchitects@yahoo.com

ՊԵՏԱԿԱՆ ԼԻՑԵՆԶԻԱ No 14933

ՀԱՐԿԻ ՀԱՄԱՐԸ

ՀԱՐԿԻ ՆՇԱՆԱԿՈՒԹՅՈՒՆԸ

ԾԱՆՈԹՈՒԹՅՈՒՆ

ԳԾԱԳՐԻ ԱՆՎԱՆՈՒՄԸ

ԿՏՐՎԱԾՔ 2-2

ՓՈՒԼ

ՆԱԽԱԳԻԾ

ԳԾԱԳՐԻ ՀԱՄԱՐԸ	ԱՄՍԱԹԻՎ 2025 թ.
ճL-20	ՆԱԽ. ՀԱՄԱՐԸ 25-01
	ՄԱՍՇՏԱԲ Մ 1:250

ՆԳԵ.	ԼԵՎՈՆ ՎԱՐԴԱՆՅԱՆ
ՃԱՐՏ.	ՀԱՅԿ ԴՅԵՐՅԱՆ

All drawings and written material appearing here in constitute original and unpublished work of the Architect and may not be used or disclosed without prior written consent of the Architects.

Copyright 2016 "LVC" LLC

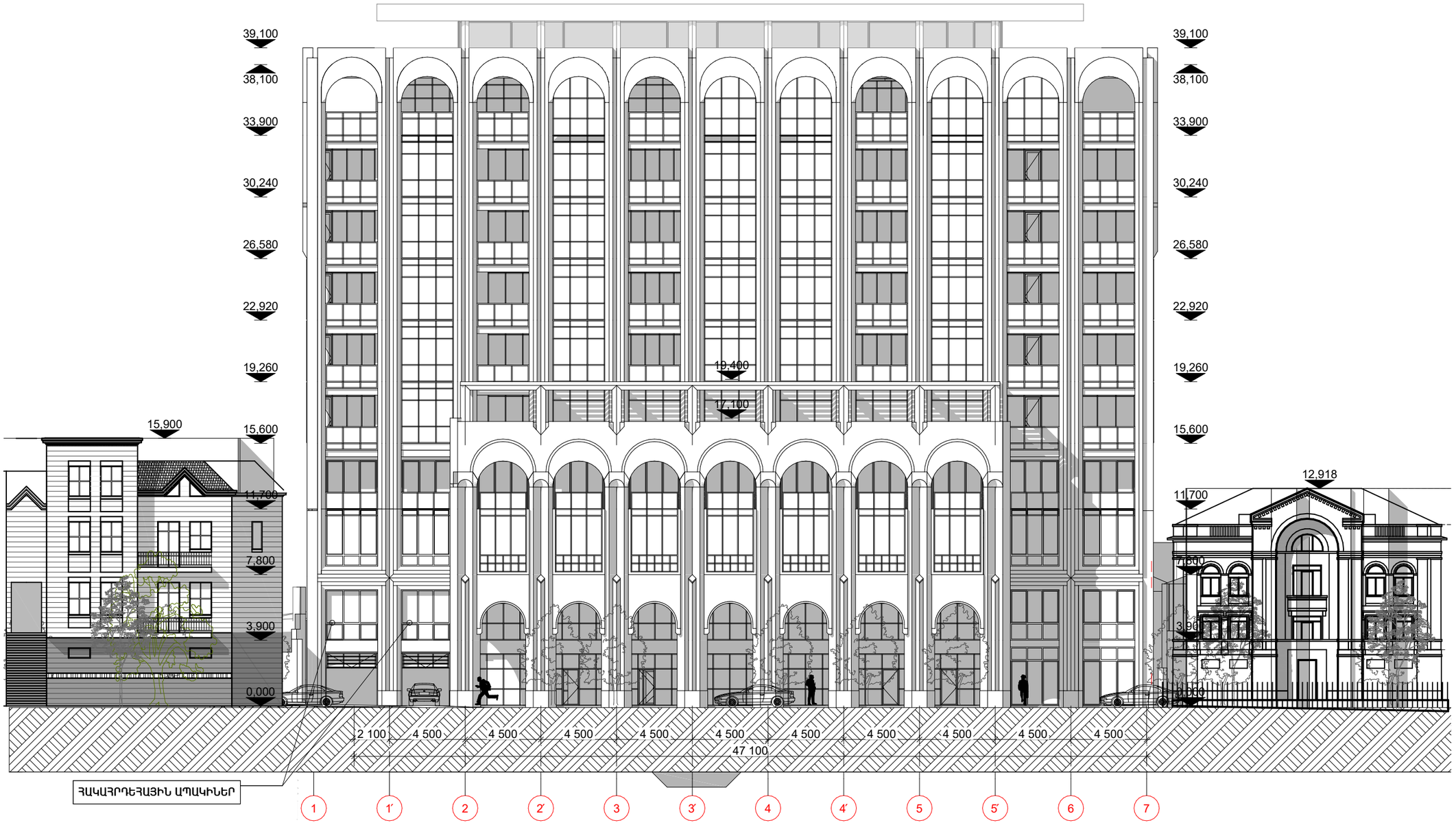

ՊԱՏՎԻՐԱՏՈՒ

ՌՈԲԵՐՏ ԳԱՍՊԱՐՅԱՆ

ԲԱԶՄԱՖՈՒՆԿՑԻՈՆԱԼ ԲՆԱԿԵԼԻ ՇԵՆՔԻ ԿԱՌՈՒՑՄԱՆ

ք. Երևան, Կենտրոն վ/շ
Դեմիրճյան փ 2,2/6,4,4/1
հասցեներում

ՆԱԽԱԳԾՈՂ

«ԼՎՔ» ՍՊԸ
PP 375010, Երևան, Փ. Բուլվանդ 1/3
E-mail: lvarchitects@yahoo.com

ՊԵՏԱԿԱՆ ԼԻՑԵՆԶԻԱ No 14933

ՀԱՐԿԻ ՀԱՄԱՐԸ

ՀԱՐԿԻ ՆՇԱՆԱԿՈՒԹՅՈՒՆԸ

ԾԱՆՈԹՈՒԹՅՈՒՆ

ԳԾԱԳՐԻ ԱՆՎԱՆՈՒՄԸ

ՃԱԿԱՏ ԸՍՏ 1-7
ԱՌԱՆՑՔՆԵՐԻ

ՓՈՒԼ

ՆԱԽԱԳԻԾ

ԳԾԱԳՐԻ ՀԱՄԱՐԸ	ԱՄՍԱԹԻՎ 2025 թ.
ճL-21	ՆԱԽ. ՀԱՄԱՐԸ 25-01
	ՄԱՍՇՏԱԲ Մ 1:250

ՆԳՃ.	ԼԵՎՈՆ ՎԱՐԴԱՆՅԱՆ
ՃԱՐՏ.	ՀԱՅԿ ԴՅԵՐՅԱՆ

All drawings and written material appearing here in constitute original and unpublished work of the Architect and may not be used or disclosed without prior written consent of the Architects.

Copyright 2016 "LVC" LLC

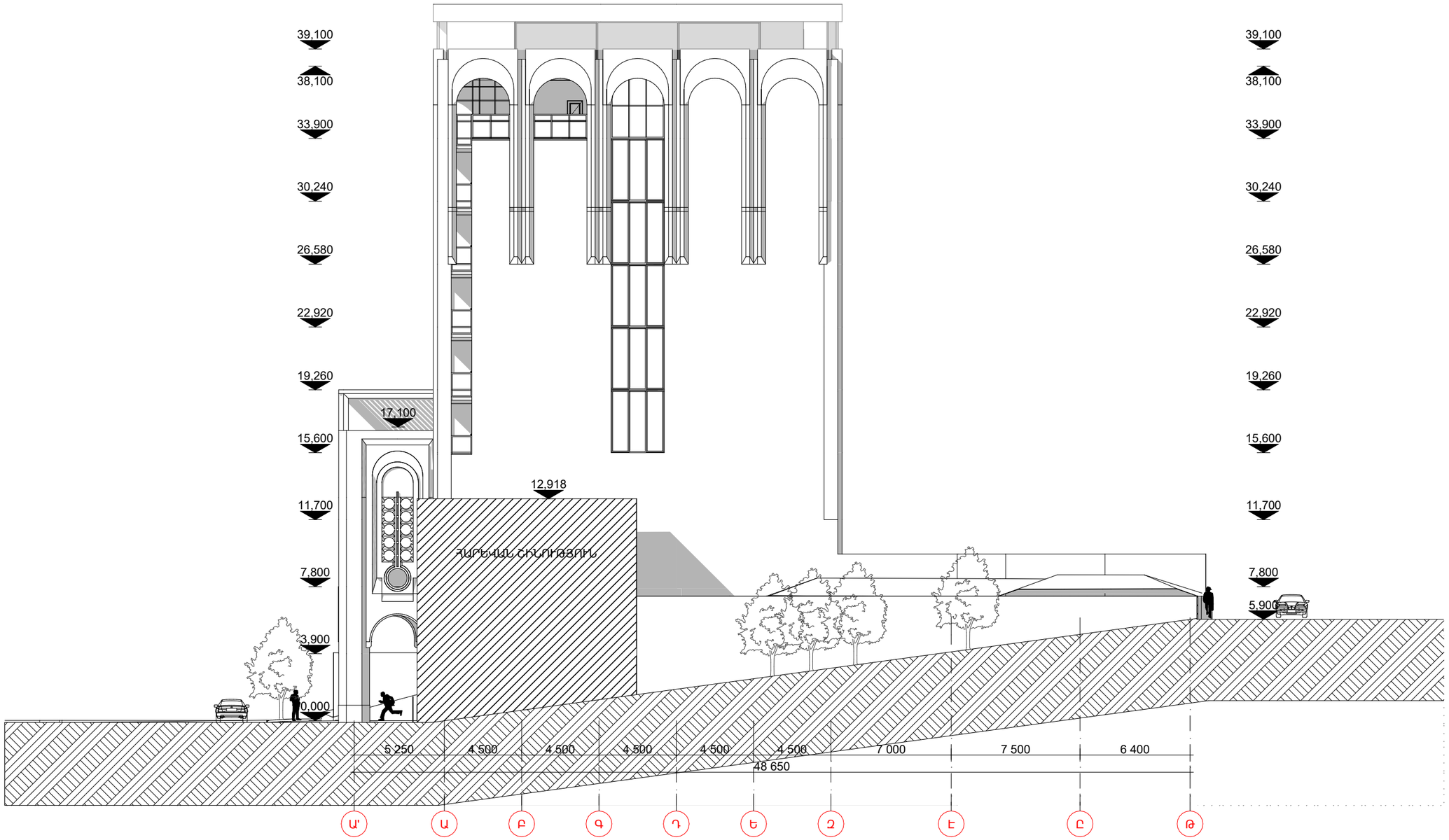

ՊԱՏՎԻՐԱՏՈՒ

ՌՈԲԵՐՏ ԳԱՍՊԱՐՅԱՆ

ԲԱԶՄԱՖՈՒՆԿՑԻՈՆԱԼ ԲՆԱԿԵԼԻ ՇԵՆՔԻ ԿԱՌՈՒՑՄԱՆ

ք. Երևան, Կենտրոն վ/շ
Դեմիրճյան փ 2,2/6,4,4/1
հասցեներում

ՆԱԽԱԳԾՈՂ

«ԼՎՔ» ՍՊԸ
PP 375010, Երևան, Փ. Բուլվանդ 1/3
E-mail: lvarchitects@yahoo.com

ՊԵՏԱԿԱՆ ԼԻՑԵՆԶԻԱ No 14933

ՀԱՐԿԻ ՀԱՄԱՐԸ

ՀԱՐԿԻ ՆՇԱՆԱԿՈՒԹՅՈՒՆԸ

ԾԱՆՈԹՈՒԹՅՈՒՆ

ԳԾԱԳՐԻ ԱՆՎԱՆՈՒՄԸ

ՃԱԿԱՏ ԸՍՏ Ա'-Թ ԱՌԱՆՑՔՆԵՐԻ

ՓՈՒԼ

ՆԱԽԱԳԻԾ

ԳԾԱԳՐԻ ՀԱՄԱՐԸ	ԱՄՍԱԹԻՎ 2025 թ.
ճL-22	ՆԱԽ. ՀԱՄԱՐԸ 25-01
	ՄԱՍՇՏԱԲ Մ 1:250

ՆԳՃ.	ԼԵՎՈՆ ՎԱՐԴԱՆՅԱՆ
ՃԱՐՏ.	ՀԱՅԿ ԴՅԵՐՅԱՆ

All drawings and written material appearing here in constitute original and unpublished work of the Architect and may not be used or disclosed without prior written consent of the Architects.

Copyright 2016 "LVC" LLC

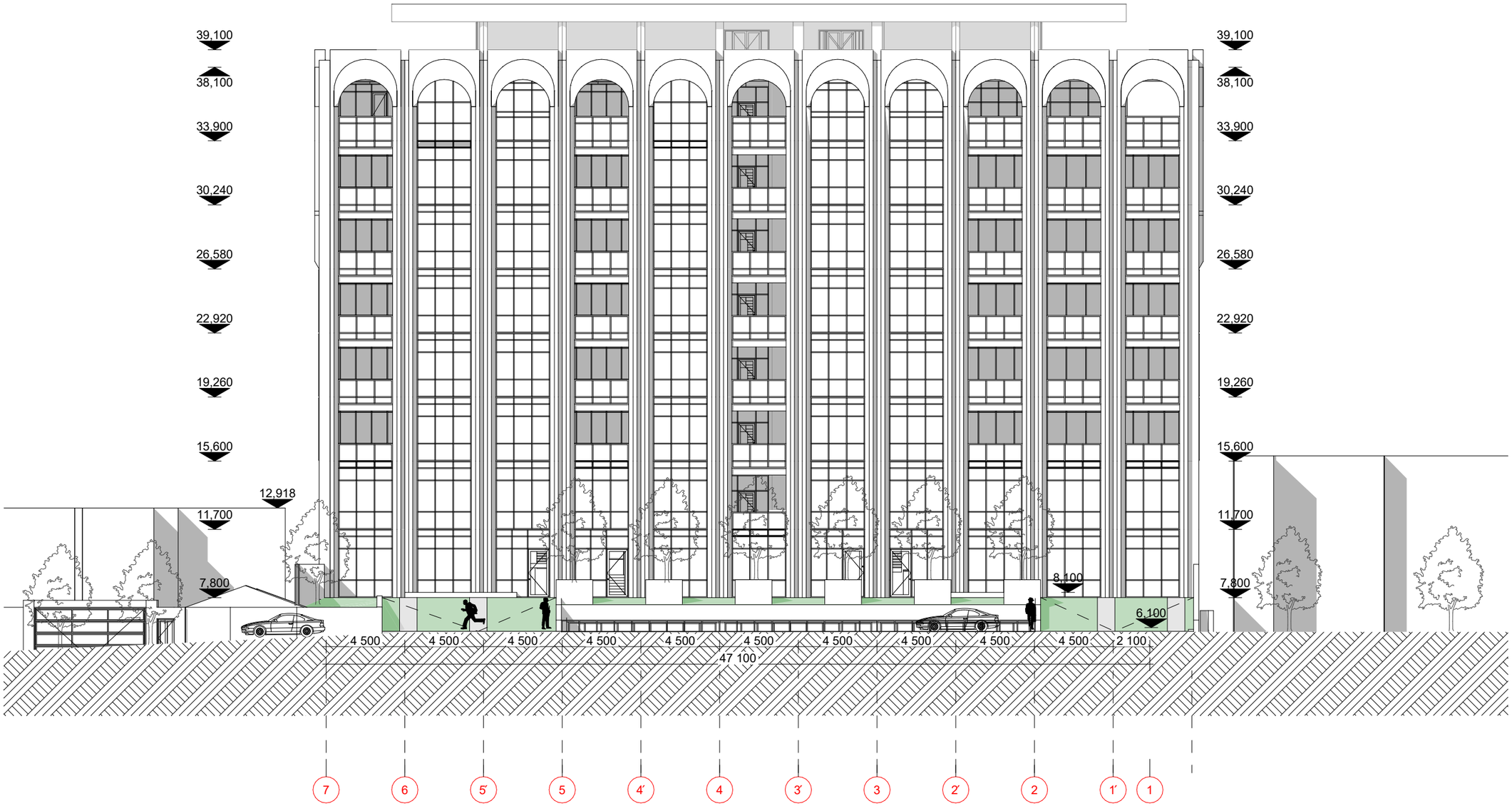

ՊԱՏՎԻՐԱՏՈՒ

ՌՈԲԵՐՏ ԳԱՍՊԱՐՅԱՆ

ԲԱԶՄԱՖՈՒՆԿՑԻՈՆԱԼ ԲՆԱԿԵԼԻ ՇԵՆՔԻ ԿԱՌՈՒՑՄԱՆ

ք. Երևան, Կենտրոն վ/շ
Դեմիրճյան փ 2,2/6,4,4/1
հասցեներում

ՆԱԽԱԳԾՈՂ

«ԼՎՔ» ՍՊԸ
PP 375010, Երևան, Փ. Բուզանդ 1/3
E-mail: lvarchitects@yahoo.com

ՊԵՏԱԿԱՆ ԼԻՑԵՆԶԻԱ No 14933

ՀԱՐԿԻ ՀԱՄԱՐԸ

ՀԱՐԿԻ ՆՇԱՆԱԿՈՒԹՅՈՒՆԸ

ԾԱՆՈԹՈՒԹՅՈՒՆ

ԳԾԱԳՐԻ ԱՆՎԱՆՈՒՄԸ

ՃԱԿԱՏ ԸՍՏ 7-1
ԱՌԱՆՑՔՆԵՐԻ

ՓՈՒԼ

ՆԱԽԱԳԻԾ

ԳԾԱԳՐԻ ՀԱՄԱՐԸ	ԱՄՍԱԹԻՎ 2025 թ.
ՃL-23	ՆԱԽ. ՀԱՄԱՐԸ 25-01
	ՄԱՍՇՏԱԲ Մ 1:250

ՆԳՃ.	ԼԵՎՈՆ ՎԱՐԴԱՆՅԱՆ
ՃԱՐՏ.	ՀԱՅԿ ԴՅԵՐՅԱՆ

All drawings and written material appearing here in constitute original and unpublished work of the Architect and may not be used or disclosed without prior written consent of the Architects.

Copyright 2016 "LVC" LLC

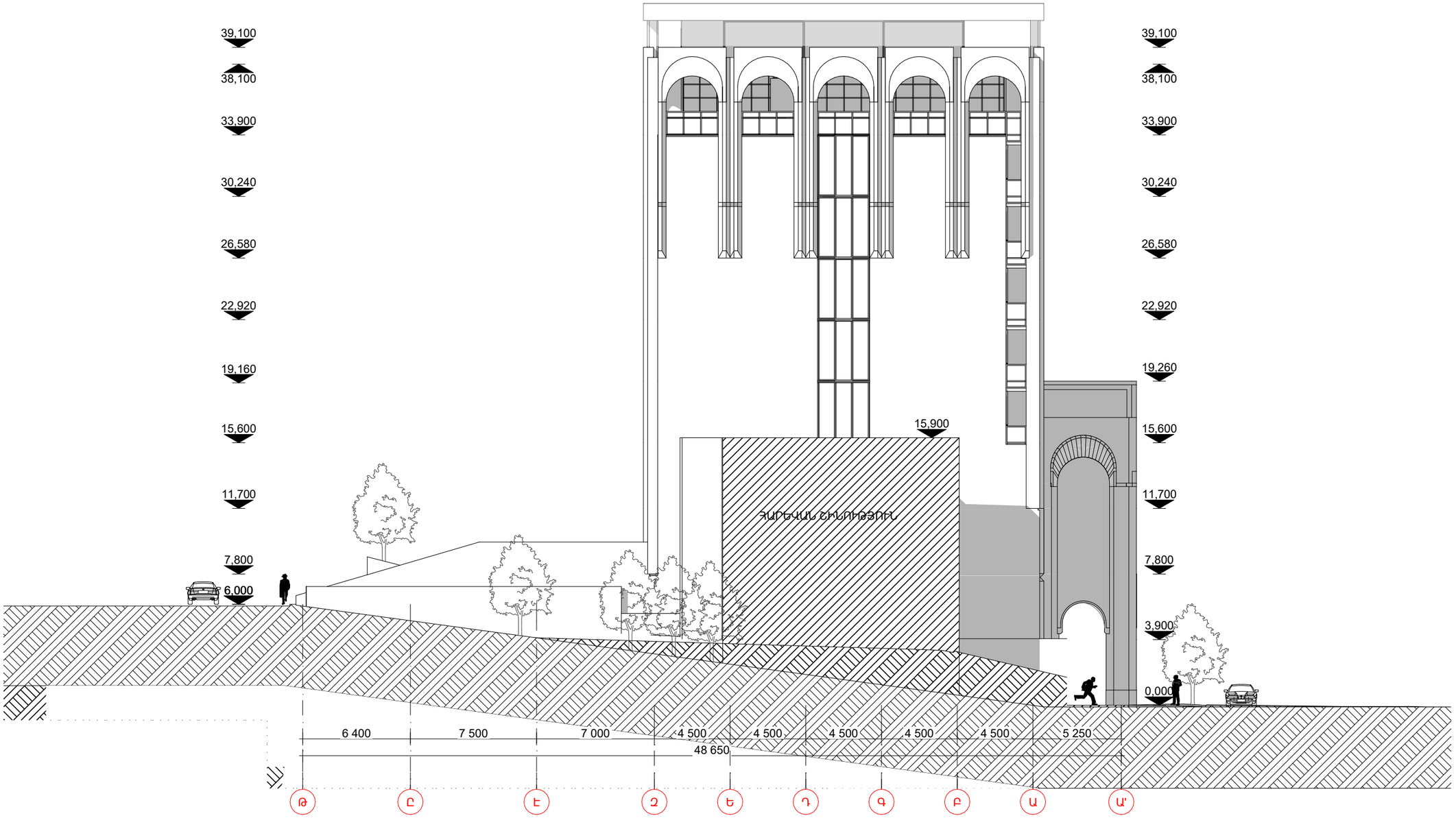

ՊԱՏՎԻՐԱՏՈՒ

ՌՈԲԵՐՏ ԳԱՍՊԱՐՅԱՆ

ԲԱԶՄԱՖՈՒՆԿՑԻՈՆԱԼ ԲՆԱԿԵԼԻ ՇԵՆՔԻ ԿԱՌՈՒՑՄԱՆ

ք. Երևան, Կենտրոն վ/շ
Դեմիրճյան փ 2,2/6,4,4/1
հասցեներում

ՆԱԽԱԳԾՈՂ

«ԼՎՔ» ՍՊԸ
PP 375010, Երևան, Փ. Բուլվանդ 1/3
E-mail: lvarchitects@yahoo.com

ՊԵՏԱԿԱՆ ԼԻՑԵՆԶԻԱ No 14933

ՀԱՐԿԻ ՀԱՄԱՐԸ

ՀԱՐԿԻ ՆՇԱՆԱԿՈՒԹՅՈՒՆԸ

ԾԱՆՈԹՈՒԹՅՈՒՆ

ԳԾԱԳՐԻ ԱՆՎԱՆՈՒՄԸ

ՃԱԿԱՏ ԸՍՏ Թ-Ա' ԱՌԱՆՑՔՆԵՐԻ

ՓՈՒԼ

ՆԱԽԱԳԻԾ

ԳԾԱԳՐԻ ՀԱՄԱՐԸ

ճL-24

ԱՄՍԱԹԻՎ
2025 թ.

ՆԱԽ. ՀԱՄԱՐԸ
25-01

ՄԱՍՇՏԱԲ
Մ 1:250

ՆԳԾ. ԼԵՎՈՆ ՎԱՐԴԱՆՅԱՆ

ՃԱՐՏ. ՀԱՅԿ ԴՅԵՐՅԱՆ

All drawings and written material appearing here in constitute original and unpublished work of the Architect and may not be used or disclosed without prior written consent of the Architects.

Copyright 2016 "LVC" LLC

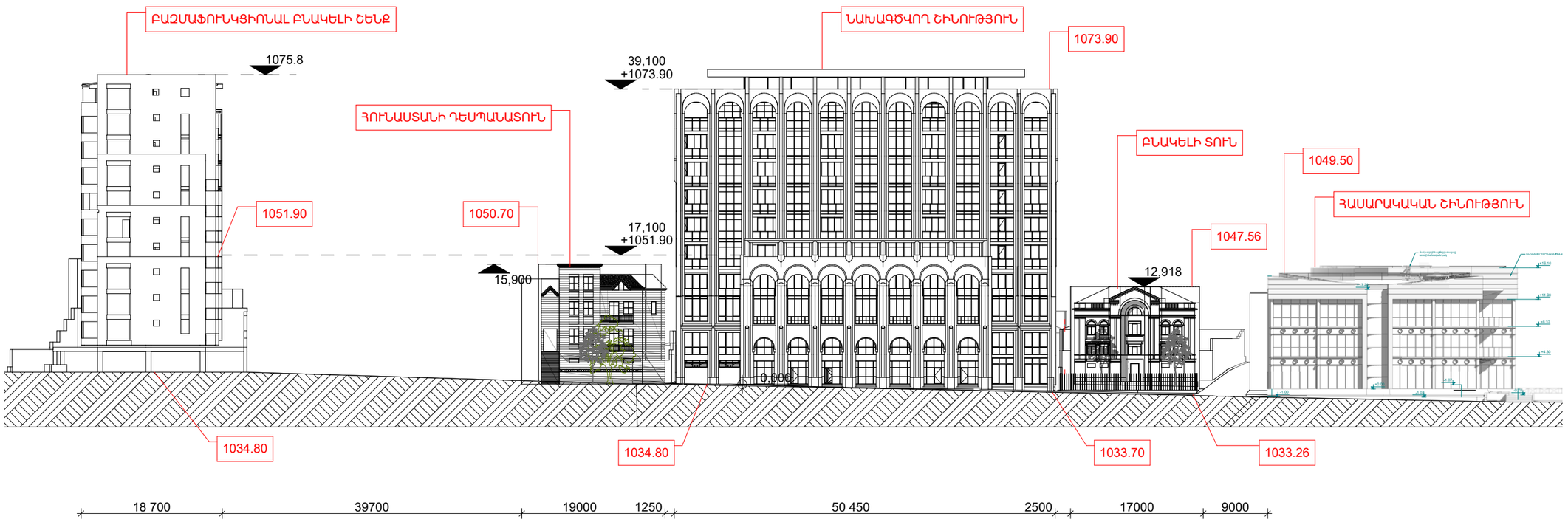

ՊԱՏՎԻՐԱՏՈՒ

ՌՈԲԵՐՏ ԳԱՍՊԱՐՅԱՆ

ԲԱԶՄԱՖՈՒՆԿՑԻՈՆԱԼ ԲՆԱԿԵԼԻ ՇԵՆՔԻ ԿԱՌՈՒՑՄԱՆ

ք. Երևան, Կենտրոն վ/շ
Դեմիրճյան փ 2,2/6,4,4/1
հասցեներում

ՆԱԽԱԳԾՈՂ

«ԼՎՔ» ՍՊԸ
PP 375010, Երևան, Փ. Բուլվանդ 1/3
E-mail: lvarchitects@yahoo.com

ՊԵՏԱԿԱՆ ԼԻՑԵՆԶԻԱ No 14933

ՀԱՐԿԻ ՀԱՄԱՐԸ

ՀԱՐԿԻ ՆՇԱՆԱԿՈՒԹՅՈՒՆԸ

ԾԱՆՈԹՈՒԹՅՈՒՆ

ԳԾԱԳՐԻ ԱՆՎԱՆՈՒՄԸ

ՓՈՎԱԾՔ ԴԵՄԻՐՃՅԱՆ ՓՈՂՈՑԻՑ

ՓՈՒԼ

ՆԱԽԱԳԻԾ

ԳԾԱԳՐԻ ՀԱՄԱՐԸ	ԱՄՍԱԹԻՎ 2025 թ.
ճL-25	ՆԱԽ. ՀԱՄԱՐԸ 25-01
	ՄԱՍՇՏԱԲ Մ 1:600

ՆԳԵ.	ԼԵՎՈՆ ՎԱՐԴԱՆՅԱՆ
ՃԱՐՏ.	ՀԱՅԿ ԴՅԵՐՅԱՆ

All drawings and written material appearing here in constitute original and unpublished work of the Architect and may not be used or disclosed without prior written consent of the Architects.

Copyright 2016 "LVC" LLC

ՊԱՏՎԻՐԱՏՈՒ

ՌՈԲԵՐՏ ԳԱՍՊԱՐՅԱՆ

ԲԱԶՄԱՖՈՒՆԿՑԻՈՆԱԼ ԲՆԱԿԵԼԻ ՇԵՆՔԻ ԿԱՌՈՒՑՄԱՆ

ք. Երևան, Կենտրոն վ/շ
Դեմիրճյան փ 2,2/6,4,4/1
հասցեներում

ՆԱԽԱԳԾՈՂ

«ԼՎՔ» ՍՊԸ
PP 375010, Երևան, Փ. Բուլվանդ 1/3
E-mail: lvarchitects@yahoo.com

ՊԵՏԱԿԱՆ ԼԻՑԵՆԶԻԱ No 14933

ՀԱՐԿԻ ՀԱՄԱՐԸ

ՀԱՐԿԻ ՆՇԱՆԱԿՈՒԹՅՈՒՆԸ

ԾԱՆՈԹՈՒԹՅՈՒՆ

ԳԾԱԳՐԻ ԱՆՎԱՆՈՒՄԸ

ԵՌԱՀԱՓ ՏԵՍՔ 1

ՓՈՒԼ
ՆԱԽԱԳԻԾ

ԳԾԱԳՐԻ ՀԱՄԱՐԸ	ԱՄՍԱԹԻՎ 2025 թ.
ճL-26	ՆԱԽ. ՀԱՄԱՐԸ 25-01
	ՄԱՍՇՏԱԲ Մ

ՆԳՀ.	ԼԵՎՈՆ ՎԱՐԴԱՆՅԱՆ
ՃԱՐՏ.	ՀԱՅԿ ԴՅԵՐՅԱՆ

All drawings and written material appearing here in constitute original and unpublished work of the Architect and may not be used or disclosed without prior written consent of the Architects.

Copyright 2016 "LVC" LLC

ՊԱՏՎԻՐԱՏՈՒ

ՌՈԲԵՐՏ ԳԱՍՊԱՐՅԱՆ

ԲԱԶՄԱՖՈՒՆԿՑԻՈՆԱԼ ԲՆԱԿԵԼԻ ՇԵՆՔԻ ԿԱՌՈՒՑՄԱՆ

ք. Երևան, Կենտրոն վ/շ
Դեմիրճյան փ 2,2/6,4,4/1
հասցեներում

ՆԱԽԱԳԾՈՂ

«ԼՎՔ» ՍՊԸ
PP 375010, Երևան, Փ. Բուլվանդ 1/3
E-mail: lvarchitects@yahoo.com

ՊԵՏԱԿԱՆ ԼԻՑԵՆԶԻԱ No 14933

ՀԱՐԿԻ ՀԱՄԱՐԸ

ՀԱՐԿԻ ՆՇԱՆԱԿՈՒԹՅՈՒՆԸ

ԾԱՆՈԹՈՒԹՅՈՒՆ

ԳԾԱԳՐԻ ԱՆՎԱՆՈՒՄԸ

ԵՌԱՀԱՓ ՏԵՍՔ 2

ՓՈՒԼ
ՆԱԽԱԳԻԾ

ԳԾԱԳՐԻ ՀԱՄԱՐԸ	ԱՄՍԱԹԻՎ 2025 թ.
ճL-27	ՆԱԽ. ՀԱՄԱՐԸ 25-01
	ՄԱՍՇՏԱԲ Մ

ՆԳՇ.	ԼԵՎՈՆ ՎԱՐԴԱՆՅԱՆ
ՃԱՐՏ.	ՀԱՅԿ ԴՅԵՐՅԱՆ

All drawings and written material appearing here in constitute original and unpublished work of the Architect and may not be used or disclosed without prior written consent of the Architects.

Copyright 2016 "LVC" LLC

ՊԱՏՎԻՐԱՏՈՒ

ՌՈԲԵՐՏ ԳԱՍՊԱՐՅԱՆ

ԲԱԶՄԱՖՈՒՆԿՑԻՈՆԱԼ ԲՆԱԿԵԼԻ ՇԵՆՔԻ ԿԱՌՈՒՑՄԱՆ

ք. Երևան, Կենտրոն վ/շ
Դեմիրճյան փ 2,2/6,4,4/1
հասցեներում

ՆԱԽԱԳԾՈՂ

«ԼՎՔ» ՍՊԸ
PP 375010, Երևան, Փ. Բուլվանդ 1/3
E-mail: lvarchitects@yahoo.com

ՊԵՏԱԿԱՆ ԼԻՑԵՆԶԻԱ No 14933

ՀԱՐԿԻ ՀԱՄԱՐԸ

ՀԱՐԿԻ ՆՇԱՆԱԿՈՒԹՅՈՒՆԸ

ԾԱՆՈԹՈՒԹՅՈՒՆ

ԳԾԱԳՐԻ ԱՆՎԱՆՈՒՄԸ

ԵՌԱՀԱՓ ՏԵՍՔ 3

ՓՈՒԼ
ՆԱԽԱԳԻԾ

ԳԾԱԳՐԻ ՀԱՄԱՐԸ	ԱՄՍԱԹԻՎ 2025 թ.
ՃL-28	ՆԱԽ. ՀԱՄԱՐԸ 25-01
	ՄԱՍՇՏԱԲ Մ

ՆԳՃ.	ԼԵՎՈՆ ՎԱՐԴԱՆՅԱՆ
ՃԱՐՏ.	ՀԱՅԿ ԴՅԵՐՅԱՆ

All drawings and written material appearing here in constitute original and unpublished work of the Architect and may not be used or disclosed without prior written consent of the Architects.

Copyright 2016 "LVC" LLC

ՊԱՏՎԻՐԱՏՈՒ

ՌՈԲԵՐՏ ԳԱՍՊԱՐՅԱՆ

ԲԱԶՄԱՖՈՒՆԿՑԻՈՆԱԼ ԲՆԱԿԵԼԻ ՇԵՆՔԻ ԿԱՌՈՒՑՄԱՆ

ք. Երևան, Կենտրոն վ/շ
Դեմիրճյան փ 2,2/6,4,4/1
հասցեներում

ՆԱԽԱԳԾՈՂ

«ԼՎՔ» ՍՊԸ
PP 375010, Երևան, Փ. Բուլվանդ 1/3
E-mail: lvarchitects@yahoo.com

ՊԵՏԱԿԱՆ ԼԻՑԵՆԶԻԱ No 14933

ՀԱՐԿԻ ՀԱՄԱՐԸ

ՀԱՐԿԻ ՆՇԱՆԱԿՈՒԹՅՈՒՆԸ

ԾԱՆՈԹՈՒԹՅՈՒՆ

ԳԾԱԳՐԻ ԱՆՎԱՆՈՒՄԸ

ԵՌԱՀԱՓ ՏԵՍՔ 4

ՓՈՒԼ
ՆԱԽԱԳԻԾ

ԳԾԱԳՐԻ ՀԱՄԱՐԸ	ԱՄՍԱԹԻՎ 2025 թ.
ՃL-29	ՆԱԽ. ՀԱՄԱՐԸ 25-01
	ՄԱՍՇՏԱԲ Մ

ՆԳՃ.	ԼԵՎՈՆ ՎԱՐԴԱՆՅԱՆ
ՃԱՐՏ.	ՀԱՅԿ ԴՅԵՐՅԱՆ

All drawings and written material appearing here in constitute original and unpublished work of the Architect and may not be used or disclosed without prior written consent of the Architects.

Copyright 2016 "LVC" LLC

ՊԱՏՎԻՐԱՏՈՒ

ՌՈԲԵՐՏ ԳԱՍՊԱՐՅԱՆ

ԲԱԶՄԱՖՈՒՆԿՑԻՈՆԱԼ ԲՆԱԿԵԼԻ ՇԵՆՔԻ ԿԱՌՈՒՑՄԱՆ

ք. Երևան, Կենտրոն վ/շ
Դեմիրճյան փ 2,2/6,4,4/1
հասցեներում

ՆԱԽԱԳԾՈՂ

«ԼՎՔ» ՍՊԸ
PP 375010, Երևան, Փ. Բուզանդ 1/3
E-mail: lvarchitects@yahoo.com

ՊԵՏԱԿԱՆ ԼԻՑԵՆԶԻԱ No 14933

ՀԱՐԿԻ ՀԱՄԱՐԸ

ՀԱՐԿԻ ՆՇԱՆԱԿՈՒԹՅՈՒՆԸ

ԾԱՆՈԹՈՒԹՅՈՒՆ

ԳԾԱԳՐԻ ԱՆՎԱՆՈՒՄԸ

ԵՌԱՀԱՓ ՏԵՍՔ 5

ՓՈՒԼ

ՆԱԽԱԳԻԾ

ԳԾԱԳՐԻ ՀԱՄԱՐԸ	ԱՄՍԱԹԻՎ 2025 թ.
ՃL-30	ՆԱԽ. ՀԱՄԱՐԸ 25-01
	ՄԱՍՇՏԱԲ Մ

ՆԳՁ.	ԼԵՎՈՆ ՎԱՐԴԱՆՅԱՆ
ՃԱՐՏ.	ՀԱՅԿ ԴՅԵՐՅԱՆ

All drawings and written material appearing here in constitute original and unpublished work of the Architect and may not be used or disclosed without prior written consent of the Architects.

Copyright 2016 "LVC" LLC

ՊԱՏՎԻՐԱՏՈՒ

ՌՈԲԵՐՏ ԳԱՍՊԱՐՅԱՆ

ԲԱԶՄԱՖՈՒՆԿՑԻՈՆԱԼ ԲՆԱԿԵԼԻ ՇԵՆՔԻ ԿԱՌՈՒՑՄԱՆ

ք. Երևան, Կենտրոն վ/շ
Դեմիրճյան փ 2,2/6,4,4/1
հասցեներում

ՆԱԽԱԳԾՈՂ

«ԼՎՔ» ՍՊԸ
PP 375010, Երևան, Փ. Բուզանդ 1/3
E-mail: lvarchitects@yahoo.com

ՊԵՏԱԿԱՆ ԼԻՑԵՆԶԻԱ No 14933

ՀԱՐԿԻ ՀԱՄԱՐԸ

ՀԱՐԿԻ ՆՇԱՆԱԿՈՒԹՅՈՒՆԸ

ԾԱՆՈԹՈՒԹՅՈՒՆ

ԳԾԱԳՐԻ ԱՆՎԱՆՈՒՄԸ

ԵՌԱՀԱՓ ՏԵՍՔ 6

ՓՈՒԼ
ՆԱԽԱԳԻԾ

ԳԾԱԳՐԻ ՀԱՄԱՐԸ	ԱՄՍԱԹԻՎ 2025 թ.
ճL-31	ՆԱԽ. ՀԱՄԱՐԸ 25-01
	ՄԱՍՇՏԱԲ Մ

ՆԳՀ.	ԼԵՎՈՆ ՎԱՐԴԱՆՅԱՆ
ճԱՐՏ.	ՀԱՅԿ ԴԱԵՐՅԱՆ

All drawings and written material appearing here in constitute original and unpublished work of the Architect and may not be used or disclosed without prior written consent of the Architects.

Copyright 2016 "LVC" LLC

ՊԱՏՎԻՐԱՏՈՒ

ՌՈԲԵՐՏ ԳԱՍՊԱՐՅԱՆ

ԲԱԶՄԱՖՈՒՆԿՑԻՈՆԱԼ ԲՆԱԿԵԼԻ ՇԵՆՔԻ ԿԱՌՈՒՑՄԱՆ

ք. Երևան, Կենտրոն վ/շ
Դեմիրճյան փ 2,2/6,4,4/1
հասցեներում

ՆԱԽԱԳԾՈՂ

«ԼՎՔ» ՍՊԸ
PP 375010, Երևան, Փ. Բուլվանդ 1/3
E-mail: lvarchitects@yahoo.com

ՊԵՏԱԿԱՆ ԼԻՑԵՆԶԻԱ No 14933

ՀԱՐԿԻ ՀԱՄԱՐԸ

ՀԱՐԿԻ ՆՇԱՆԱԿՈՒԹՅՈՒՆԸ

ԾԱՆՈԹՈՒԹՅՈՒՆ

ԳԾԱԳՐԻ ԱՆՎԱՆՈՒՄԸ

ԵՌԱՀԱՓ ՏԵՍՔ 7

ՓՈՒԼ

ՆԱԽԱԳԻԾ

ԳԾԱԳՐԻ ՀԱՄԱՐԸ	ԱՄՍԱԹԻՎ 2025 թ.
ճL-32	ՆԱԽ. ՀԱՄԱՐԸ 25-01
	ՄԱՍՇՏԱԲ Մ

ՆԳՇ.	ԼԵՎՈՆ ՎԱՐԴԱՆՅԱՆ
ճԱՐՏ.	ՀԱՅԿ ԴՀԵՐՅԱՆ

All drawings and written material appearing here in constitute original and unpublished work of the Architect and may not be used or disclosed without prior written consent of the Architects.

Copyright 2016 "LVC" LLC

ՊԱՏՎԻՐԱՏՈՒ

ՌՈԲԵՐՏ ԳԱՍՊԱՐՅԱՆ

ԲԱԶՄԱՖՈՒՆԿՑԻՈՆԱԼ ԲՆԱԿԵԼԻ ՇԵՆՔԻ ԿԱՌՈՒՑՄԱՆ

ք. Երևան, Կենտրոն վ/շ
Դեմիրճյան փ 2,2/6,4,4/1
հասցեներում

ՆԱԽԱԳԾՈՂ

«ԼՎՔ» ՍՊԸ
PP 375010, Երևան, Փ. Բուլվանդ 1/3
E-mail: lvarchitects@yahoo.com

ՊԵՏԱԿԱՆ ԼԻՑԵՆԶԻԱ No 14933

ՀԱՐԿԻ ՀԱՄԱՐԸ

ՀԱՐԿԻ ՆՇԱՆԱԿՈՒԹՅՈՒՆԸ

ԾԱՆՈԹՈՒԹՅՈՒՆ

ԳԾԱԳՐԻ ԱՆՎԱՆՈՒՄԸ

ԵՌԱՀԱՓ ՏԵՍՔ 8

ՓՈՒԼ
ՆԱԽԱԳԻԾ

ԳԾԱԳՐԻ ՀԱՄԱՐԸ	ԱՄՍԱԹԻՎ 2025 թ.
ճL-33	ՆԱԽ. ՀԱՄԱՐԸ 25-01
	ՄԱՍՇՏԱԲ Մ

ՆԳՃ.	ԼԵՎՈՆ ՎԱՐԴԱՆՅԱՆ
ՃԱՐՏ.	ՀԱՅԿ ԴՅԵՐՅԱՆ

All drawings and written material appearing here in constitute original and unpublished work of the Architect and may not be used or disclosed without prior written consent of the Architects.

Copyright 2016 "LVC" LLC

ՊԱՏՎԻՐԱՏՈՒ

ՌՈԲԵՐՏ ԳԱՍՊԱՐՅԱՆ

ԲԱԶՄԱՖՈՒՆԿՑԻՈՆԱԼ ԲՆԱԿԵԼԻ ՇԵՆՔԻ ԿԱՌՈՒՑՄԱՆ

ք. Երևան, Կենտրոն վ/շ
Դեմիրճյան փ 2,2/6,4,4/1
հասցեներում

ՆԱԽԱԳԾՈՂ

«ԼՎՔ» ՍՊԸ
PP 375010, Երևան, Փ. Բուզանդ 1/3
E-mail: lvarchitects@yahoo.com

ՊԵՏԱԿԱՆ ԼԻՑԵՆԶԻԱ No 14933

ՀԱՐԿԻ ՀԱՄԱՐԸ

ՀԱՐԿԻ ՆՇԱՆԱԿՈՒԹՅՈՒՆԸ

ԾԱՆՈԹՈՒԹՅՈՒՆ

ԳԾԱԳՐԻ ԱՆՎԱՆՈՒՄԸ

ԵՌԱՀԱՓ ՏԵՍՔ 9

ՓՈՒԼ

ՆԱԽԱԳԻԾ

ԳԾԱԳՐԻ ՀԱՄԱՐԸ	ԱՄՍԱԹԻՎ 2025 թ.
ճL-34	ՆԱԽ. ՀԱՄԱՐԸ 25-01
	ՄԱՍՇՏԱԲ Մ

ՆԳՃ.	ԼԵՎՈՆ ՎԱՐԴԱՆՅԱՆ
ճԱՐՏ.	ՀԱՅԿ ԴՅԵՐՅԱՆ

All drawings and written material appearing here in constitute original and unpublished work of the Architect and may not be used or disclosed without prior written consent of the Architects.

Copyright 2016 "LVC" LLC

ՊԱՏՎԻՐԱՏՈՒ

ՌՈԲԵՐՏ ԳԱՍՊԱՐՅԱՆ

ԲԱԶՄԱՖՈՒՆԿՑԻՈՆԱԼ ԲՆԱԿԵԼԻ ՇԵՆՔԻ ԿԱՌՈՒՑՄԱՆ

ք. Երևան, Կենտրոն վ/շ
Դեմիրճյան փ 2,2/6,4,4/1
հասցեներում

ՆԱԽԱԳԾՈՂ

«ԼՎՔ» ՍՊԸ
PP 375010, Երևան, Փ. Բուլվանդ 1/3
E-mail: lvarchitects@yahoo.com

ՊԵՏԱԿԱՆ ԼԻՑԵՆԶԻԱ No 14933

ՀԱՐԿԻ ՀԱՄԱՐԸ

ՀԱՐԿԻ ՆՇԱՆԱԿՈՒԹՅՈՒՆԸ

ԾԱՆՈԹՈՒԹՅՈՒՆ

ԳԾԱԳՐԻ ԱՆՎԱՆՈՒՄԸ

ԵՌԱՀԱՓ ՏԵՍՔ 10

ՓՈՒԼ
ՆԱԽԱԳԻԾ

ԳԾԱԳՐԻ ՀԱՄԱՐԸ	ԱՄՍԱԹԻՎ 2025 թ.
ճL-35	ՆԱԽ. ՀԱՄԱՐԸ 25-01
	ՄԱՍՇՏԱԲ Մ

ՆԳՇ.	ԼԵՎՈՆ ՎԱՐԴԱՆՅԱՆ
ճԱՐՏ.	ՀԱՅԿ ԴՅԵՐՅԱՆ

All drawings and written material appearing here in constitute original and unpublished work of the Architect and may not be used or disclosed without prior written consent of the Architects.

Copyright 2016 "LVC" LLC

ԲՆԱԿԱՐԱՆՆԵՐԻ ՄԱՄՆԱԳԻՐ

ՀԱՐԿ	ՀԱՄԱՐ	ՄԱԿԵՐԵՍ	ՔԱՆԱԿ
5-րդ Հարկ 15.600	Բ-01	93,39	1
5-րդ Հարկ 15.600	Բ-02	221,50	1
5-րդ Հարկ 15.600	Բ-03	198,49	1
5-րդ Հարկ 15.600	Բ-04	195,47	1
5-րդ Հարկ 15.600	Բ-05	277,18	1
5-րդ Հարկ 15.600	Բ-06	89,03	1
		1 075,06 m²	6
6-րդ Հարկ 19.260	Բ-07	93,39	1
6-րդ Հարկ 19.260	Բ-08	221,50	1
6-րդ Հարկ 19.260	Բ-09	130,38	1
6-րդ Հարկ 19.260	Բ-10	126,74	1
6-րդ Հարկ 19.260	Բ-11	252,96	1
6-րդ Հարկ 19.260	Բ-12	89,03	1
		914,00 m²	6
7-րդ Հարկ 22.920	Բ-13	93,39	1
7-րդ Հարկ 22.920	Բ-14	221,50	1
7-րդ Հարկ 22.920	Բ-15	130,38	1
7-րդ Հարկ 22.920	Բ-16	126,74	1
7-րդ Հարկ 22.920	Բ-17	252,96	1
7-րդ Հարկ 22.920	Բ-18	89,03	1
		914,00 m²	6
8-րդ Հարկ 26.580	Բ-19	93,39	1
8-րդ Հարկ 26.580	Բ-20	221,50	1
8-րդ Հարկ 26.580	Բ-21	130,38	1
8-րդ Հարկ 26.580	Բ-22	126,74	1
8-րդ Հարկ 26.580	Բ-23	252,96	1
8-րդ Հարկ 26.580	Բ-24	89,03	1
		914,00 m²	6
9-րդ Հարկ 30.240	Բ-25	93,39	1
9-րդ Հարկ 30.240	Բ-26	221,50	1
9-րդ Հարկ 30.240	Բ-27	130,38	1
9-րդ Հարկ 30.240	Բ-28	126,74	1
9-րդ Հարկ 30.240	Բ-29	252,96	1
9-րդ Հարկ 30.240	Բ-30	89,03	1
		914,00 m²	6
10-րդ Հարկ 33.900	Բ-31	93,39	1
10-րդ Հարկ 33.900	Բ-32	264,34	1
10-րդ Հարկ 33.900	Բ-33	90,81	1
10-րդ Հարկ 33.900	Բ-34	497,45	1
		945,99 m²	4

ՀԱՍԱՐԱԿԱԿԱՆ ՏԱՐԱԾՔՆԵՐԻ ՄԱՄՆԱԳԻՐ

ՀԱՐԿ	ՀԱՄԱՐ	ՄԱԿԵՐԵՍ	ՔԱՆԱԿ
1-ին Հարկ 0.000	Գրասենյակ 1-1	501,59	1
1-ին Հարկ 0.000	Գրասենյակ 1-2	443,27	1
1-ին Հարկ 0.000	Սրճարան	337,12	1
		1 281,98 m²	3
2-րդ Հարկ 3.900	Գրասենյակ 2-1	425,11	1
2-րդ Հարկ 3.900	Գրասենյակ 2-2	177,14	1
2-րդ Հարկ 3.900	Գրասենյակ 2-3	86,17	1
2-րդ Հարկ 3.900	Գրասենյակ 2-4	89,01	1
2-րդ Հարկ 3.900	Գրասենյակ 2-5	256,51	1
2-րդ Հարկ 3.900	Գրասենյակ 2-6	445,94	1
		1 479,88 m²	6
3-րդ Հարկ 7.800	Գրասենյակ 3-1	134,50	1
3-րդ Հարկ 7.800	Գրասենյակ 3-2	159,42	1
3-րդ Հարկ 7.800	Գրասենյակ 3-3	141,06	1
3-րդ Հարկ 7.800	Գրասենյակ 3-4	134,98	1
3-րդ Հարկ 7.800	Գրասենյակ 3-5	228,64	1
3-րդ Հարկ 7.800	Գրասենյակ 3-6	162,00	1
		960,60 m²	6
4-րդ Հարկ 11.700	Գրասենյակ 4-1	134,50	1
4-րդ Հարկ 11.700	Գրասենյակ 4-2	158,93	1
4-րդ Հարկ 11.700	Գրասենյակ 4-3	141,06	1
4-րդ Հարկ 11.700	Գրասենյակ 4-4	134,98	1
4-րդ Հարկ 11.700	Գրասենյակ 4-5	228,64	1
4-րդ Հարկ 11.700	Գրասենյակ 4-6	162,00	1
		960,11 m²	6
		4 682,57 m²	21

ՊԱՏՎԻՐԱՏՈՒ

ՌՈԲԵՐՏ ԳԱՍՊԱՐՅԱՆ

ԲԱԶՄԱՖՈՒՆԿՑԻՈՆԱԼ ԲՆԱԿԵԼԻ ՇԵՆՔԻ ԿԱՌՈՒՑՄԱՆ

ք. Երևան, Կենտրոն վ/շ
Դեմիրճյան փ 2,2/6,4,4/1
հասցեներում

ՆԱԽԱԳԾՈՂ

«ԼՎՔ» ՍՊԸ
PP 375010, Երևան, Փ. Բուզանդ 1/3
E-mail: lvarchitects@yahoo.com

ՊԵՏԱԿԱՆ ԼԻՑԵՆԶԻԱ No 14933

ՀԱՐԿԻ ՀԱՄԱՐԸ

ՀԱՐԿԻ ՆՇԱՆԱԿՈՒԹՅՈՒՆԸ

ԾԱՆՈԹՈՒԹՅՈՒՆ

ԳԾԱԳՐԻ ԱՆՎԱՆՈՒՄԸ

ՄԱԿԵՐԵՍՆԵՐԻ ՄԱՄՆԱԳԻՐ
ԷՋ 1

ՓՈՒԼ
ՆԱԽԱԳԻԾ

ԳԾԱԳՐԻ ՀԱՄԱՐԸ
ճL-36

ԱՄՍԱԹԻՎ
2025 թ.

ՆԱԽ. ՀԱՄԱՐԸ
25-01

ՄԱՍՇՏԱԲ
Մ

ՆԳԵ. ԼԵՎՈՆ ՎԱՐԴԱՆՅԱՆ

ՃԱՐՏ. ՀԱՅԿ ԴՅԵՐՅԱՆ

All drawings and written material appearing here in constitute original and unpublished work of the Architect and may not be used or disclosed without prior written consent of the Architects.

Copyright 2016 "LVC" LLC

Ավտոկայանատեղիների մասնագիր			
Հարկ	Համար	Մակերես	Քանակ
-1-ին Հարկ -3.500	Կ-01	20,17	1
-1-ին Հարկ -3.500	Կ-02	20,10	1
-1-ին Հարկ -3.500	Կ-03	19,65	1
-1-ին Հարկ -3.500	Կ-04	13,74	1
-1-ին Հարկ -3.500	Կ-05	14,10	1
-1-ին Հարկ -3.500	Կ-06	13,74	1
-1-ին Հարկ -3.500	Կ-15	16,38	1
-1-ին Հարկ -3.500	Կ-16	16,47	1
-1-ին Հարկ -3.500	Կ-17	15,22	1
-1-ին Հարկ -3.500	Կ-18	16,15	1
-1-ին Հարկ -3.500	Կ-19	16,47	1
-1-ին Հարկ -3.500	Կ-20	15,45	1
-1-ին Հարկ -3.500	Կ-21	15,91	1
-1-ին Հարկ -3.500	Կ-22	16,47	1
-1-ին Հարկ -3.500	Կ-23	15,92	1
-1-ին Հարկ -3.500	Կ-24	15,45	1
-1-ին Հարկ -3.500	Կ-25	16,47	1
-1-ին Հարկ -3.500	Կ-26	14,98	1
-1-ին Հարկ -3.500	Կ-27	24,44	1
-1-ին Հարկ -3.500	Կ-28	17,78	1
-1-ին Հարկ -3.500	Կ-29	16,02	1
-1-ին Հարկ -3.500	Կ-30	17,82	1
-1-ին Հարկ -3.500	Կ-31	18,00	1
-1-ին Հարկ -3.500	Կ-32	17,82	1
-1-ին Հարկ -3.500	Կ-33	17,82	1
-1-ին Հարկ -3.500	Կ-34	18,00	1
-1-ին Հարկ -3.500	Կ-35	19,44	1
-1-ին Հարկ -3.500	Կ-36	18,27	1
-1-ին Հարկ -3.500	Կ-37	17,70	1
-1-ին Հարկ -3.500	Կ-38	20,77	1
-1-ին Հարկ -3.500	Կ-39	17,25	1
-1-ին Հարկ -3.500	Կ-40	17,85	1
-1-ին Հարկ -3.500	Կ-41	19,24	1
		571,06 m²	33
-2-րդ Հարկ -7.000	Կ-42	17,82	1
-2-րդ Հարկ -7.000	Կ-43	16,08	1
-2-րդ Հարկ -7.000	Կ-44	17,64	1
-2-րդ Հարկ -7.000	Կ-45	19,65	1
-2-րդ Հարկ -7.000	Կ-46	20,10	1
-2-րդ Հարկ -7.000	Կ-47	19,65	1
-2-րդ Հարկ -7.000	Կ-48	19,65	1
-2-րդ Հարկ -7.000	Կ-49	20,10	1
-2-րդ Հարկ -7.000	Կ-50	19,65	1
-2-րդ Հարկ -7.000	Կ-51	19,65	1
-2-րդ Հարկ -7.000	Կ-52	20,10	1
-2-րդ Հարկ -7.000	Կ-53	19,83	1
-2-րդ Հարկ -7.000	Կ-54	13,74	1
-2-րդ Հարկ -7.000	Կ-55	14,10	1
-2-րդ Հարկ -7.000	Կ-56	13,74	1
-2-րդ Հարկ -7.000	Կ-65	16,38	1
-2-րդ Հարկ -7.000	Կ-66	16,47	1
-2-րդ Հարկ -7.000	Կ-67	15,22	1
-2-րդ Հարկ -7.000	Կ-68	16,15	1

Ավտոկայանատեղիների մասնագիր			
Հարկ	Համար	Մակերես	Քանակ
-2-րդ Հարկ -7.000	Կ-69	16,47	1
-2-րդ Հարկ -7.000	Կ-70	15,45	1
-2-րդ Հարկ -7.000	Կ-71	15,91	1
-2-րդ Հարկ -7.000	Կ-72	16,47	1
-2-րդ Հարկ -7.000	Կ-73	15,92	1
-2-րդ Հարկ -7.000	Կ-74	15,45	1
-2-րդ Հարկ -7.000	Կ-75	16,47	1
-2-րդ Հարկ -7.000	Կ-76	14,98	1
-2-րդ Հարկ -7.000	Կ-77	24,44	1
-2-րդ Հարկ -7.000	Կ-78	17,77	1
-2-րդ Հարկ -7.000	Կ-79	16,02	1
-2-րդ Հարկ -7.000	Կ-80	17,82	1
-2-րդ Հարկ -7.000	Կ-81	18,00	1
-2-րդ Հարկ -7.000	Կ-82	17,82	1
-2-րդ Հարկ -7.000	Կ-83	17,82	1
-2-րդ Հարկ -7.000	Կ-84	18,00	1
-2-րդ Հարկ -7.000	Կ-85	19,44	1
-2-րդ Հարկ -7.000	Կ-86	22,38	1
-2-րդ Հարկ -7.000	Կ-87	21,60	1
-2-րդ Հարկ -7.000	Կ-88	20,77	1
-2-րդ Հարկ -7.000	Կ-89	17,25	1
-2-րդ Հարկ -7.000	Կ-90	17,85	1
-2-րդ Հարկ -7.000	Կ-91	19,24	1
		749,06 m²	42
-3-րդ Հարկ -10.500	Կ-100	13,74	1
-3-րդ Հարկ -10.500	Կ-109	16,38	1
-3-րդ Հարկ -10.500	Կ-110	16,47	1
-3-րդ Հարկ -10.500	Կ-111	15,22	1
-3-րդ Հարկ -10.500	Կ-112	16,15	1
-3-րդ Հարկ -10.500	Կ-113	16,47	1
-3-րդ Հարկ -10.500	Կ-114	15,45	1
-3-րդ Հարկ -10.500	Կ-115	15,91	1
-3-րդ Հարկ -10.500	Կ-116	16,47	1
-3-րդ Հարկ -10.500	Կ-117	15,92	1
-3-րդ Հարկ -10.500	Կ-118	15,45	1
-3-րդ Հարկ -10.500	Կ-119	16,47	1
-3-րդ Հարկ -10.500	Կ-120	14,98	1
-3-րդ Հարկ -10.500	Կ-121	24,44	1
-3-րդ Հարկ -10.500	Կ-122	17,77	1
-3-րդ Հարկ -10.500	Կ-123	18,99	1
-3-րդ Հարկ -10.500	Կ-124	17,28	1
-3-րդ Հարկ -10.500	Կ-125	19,62	1
-3-րդ Հարկ -10.500	Կ-126	17,79	1
-3-րդ Հարկ -10.500	Կ-127	17,64	1
-3-րդ Հարկ -10.500	Կ-128	20,16	1
-3-րդ Հարկ -10.500	Կ-129	21,90	1
-3-րդ Հարկ -10.500	Կ-130	22,20	1
-3-րդ Հարկ -10.500	Կ-131	21,90	1
-3-րդ Հարկ -10.500	Կ-132	21,90	1
-3-րդ Հարկ -10.500	Կ-133	22,20	1
-3-րդ Հարկ -10.500	Կ-134	23,82	1
-3-րդ Հարկ -10.500	Կ-135	22,38	1
-3-րդ Հարկ -10.500	Կ-136	21,78	1

Ավտոկայանատեղիների մասնագիր			
Հարկ	Համար	Մակերես	Քանակ
-3-րդ Հարկ -10.500	Կ-137	21,04	1
-3-րդ Հարկ -10.500	Կ-138	17,25	1
-3-րդ Հարկ -10.500	Կ-139	17,85	1
-3-րդ Հարկ -10.500	Կ-140	20,13	1
-3-րդ Հարկ -10.500	Կ-92	20,19	1
-3-րդ Հարկ -10.500	Կ-93	20,10	1
-3-րդ Հարկ -10.500	Կ-94	19,65	1
-3-րդ Հարկ -10.500	Կ-95	19,65	1
-3-րդ Հարկ -10.500	Կ-96	20,10	1
-3-րդ Հարկ -10.500	Կ-97	19,83	1
-3-րդ Հարկ -10.500	Կ-98	13,92	1
-3-րդ Հարկ -10.500	Կ-99	14,10	1
		760,66 m²	41
		2 080,78 m²	116

ՊԱՏՎԻՐԱՏՈՒ

ՌՈԲԵՐՏ ԳԱՍՊԱՐՅԱՆ

ԲԱԶՄԱՖՈՒՆԿՑԻՈՆԱԼ ԲՆԱԿԵԼԻ ՇԵՆՔԻ ԿԱՌՈՒՑՄԱՆ

ք. Երևան, Կենտրոն վ/շ
Դեմիրճյան փ 2,2/6,4,4/1
հասցեներում

ՆԱԽԱԳԾՈՂ

«ԼՎՔ» ՍՊԸ
PP 375010, Երևան, Փ. Բուլվանդ 1/3
E-mail: lvarchitects@yahoo.com

ՊԵՏԱԿԱՆ ԼԻՑԵՆԶԻԱ No 14933

ՀԱՐԿԻ ՀԱՄԱՐԸ

ՀԱՐԿԻ ՆՇԱՆԱԿՈՒԹՅՈՒՆԸ

ԾԱՆՈԹՈՒԹՅՈՒՆ

ԳԾԱԳՐԻ ԱՆՎԱՆՈՒՄԸ

ՄԱԿԵՐԵՍՆԵՐԻ ՄԱՍՆԱԳԻՐ
ԷՋ 2

ՓՈՒԼ
ՆԱԽԱԳԻԾ

ԳԾԱԳՐԻ ՀԱՄԱՐԸ	ԱՄՍԱԹԻՎ 2025 թ.
ճL-37	ՆԱԽ. ՀԱՄԱՐԸ 25-01
	ՄԱՍՇՏԱԲ Մ

ՆԳՃ.	ԼԵՎՈՆ ՎԱՐԴԱՆՅԱՆ
ՃԱՐՏ.	ՀԱՅԿ ԴՅԵՐՅԱՆ

All drawings and written material appearing here in constitute original and unpublished work of the Architect and may not be used or disclosed without prior written consent of the Architects.

Copyright 2016 "LVC" LLC