

«ԱՐԱՐԱՏ-ՃԱՆՇԻՆ» ՍՊԸ
Վնասակար նյութերի սահմանային թույլատրելի
արտանետումների (ՍԹԱ)
նորմատիվների նախագիծ

Տնօրեն



Ս. Վարդանյան



ԵՐԵՎԱՆ 2019

Կատարողների ցուցակը

Գլխավոր ինժեներ
Գլխավոր մասնագետ

Հ. Սարգսյան
Գ.Գևորգյան

Համակարգչային հաշվարկը

Գ.Հարությունյան

ԱՆՆՈՏԱՑԻԱ

Սույն նախագծում ներկայացված են առաջարկություններ «Արարատ-Ճանշին» ՍՊԸ մթնոլորտն աղտոտող վնասակար նյութերի սահմանային թույլատրելի արտանետումների վերաբերյալ:

Աշխատանքում ներկայացված են աղբյուրների սանիտարա-տեխնիկական հետազոտման, տեքստային, աղյուսակային տվյալներ: Կատարված է մթնոլորտն աղտոտող նյութերի ցրման հաշվարկը:

ՍԹԱ նորմավորման աշխատանքների անց կացման համար հիմք է հանդիսացել ՀՀ կառավարության 27.12.2012 թ. № 1673-Ն «Մթնոլորտային օդն աղտոտող նյութերի սահմանային թույլատրելի արտանետումների նորմատիվների մշակման ու հաստատման կարգը սահմանելու և ՀՀ կառավարության 1999թ. մարտի 30-ի N 192 ԵՎ 2008թ. օգոստոսի 21-ի N 953-Ն որոշումներն ուժը կորցրած ճանաչելու մասին» որոշումը:

ՍԹԱ -ն գիտա-տեխնիկական նորմատիվ է, որը հաստատվում է յուրաքանչյուր աղբյուրի և արտանետվող յուրաքանչյուր նյութի համար, ձեռնարկությունների արտադրական գործունեության վնասակար ազդեցությունը շրջակա միջավայրի վրա սահմանափակելու նպատակով:

Այժմ ձեռնարկությունն ունի 1 արտադրահրապարակ, մթնոլորտն աղտոտող գործող 6 աղբյուր:

Ընկերությունում արտանետվում են՝/հաշվի առնելով նաև զարկային արտանետումները՝ անօրգանական փոշի՝ 112.8414 տ/տարի, կախված մասնիկներ՝ 0.290 տ/տարի, ածխածնի օքսիդ՝ 12.467տ/տարի, ազոտի օքսիդներ՝9.8008 տ/տարի, ածխաջրածիններ՝ 2.484 տ/տարի, ցեմենտի փոշի՝0.2851 տ/տարի:Գումարման հատկությամբ օժտված է 1 խումբ՝ ածխածնի օքսիդ, ցեմենտի փոշի:

Ընկերության կողմից արտանետումների հետևանքով շրջակա միջավայրին հասցվելիք վնասի մեծությունը կազմում է 5159015.76դրամ

Նյութերի ՍԹԱ նորմատիվներին հասնելու ժամկետները 2019 թվականն է: Ընկերության կողմից արտանետումների հետևանքով շրջակա միջավայրին հասցվելիք վնասի մեծությունը հաշվարկվել է ՀՀ կառավարության 2005 թվականի հունվարի 25-ի N 91-Ն որոշման համաձայն: Ցանկացած արտանետման աղբյուրի համար հասցված տնտեսական վնասն որոշվում է հետևյալ բանաձևով՝

$$U = C_q \Phi_3 \sum V_i \rho$$

որտեղ՝

Ա-ն ազդեցությունն է, արտահայտված Հայաստանի Հանրապետության դրամներով, C_q -ն աղտոտող աղբյուրի շրջապատի (ակտիվ աղտոտման գոտու) բնութագիրն արտահայտող գործակիցն է, որի արժեքը հավասար է 4

V_i -ն i-րդ նյութի համեմատական վնասակարությունն արտահայտող մեծությունն է,

ρ_i -ն տվյալ (i-րդ) նյութի արտանետումների քանակի հետ կապված գործակիցն է

Φ_3 -ն փոխադրման ցուցանիշն է, $\Phi_3 = 1000$ դրամ

ρ_i գործակիցը որոշվում է հետևյալ բանաձևով՝ $\rho_i = q(3 S_{ui} - 2U_{\text{ՍԹԱ}})$

որտեղ՝

ՍԹԱ_i -ն i-րդ նյութի սահմանային թույլատրելի տարեկան արտանետման քանակն է՝ տոննաներով,

S_{U_i} -ն i-րդ նյութի տարեկան փաստացի արտանետումներն է՝ տոննաներով:

$q=1$ ՝ անշարժ աղբյուրների համար, $C_q = 4$, $\Phi_3 = 1000$ դրամ

**«Արարատ-Ճանշին» ՍՊԸ արտանետումներով տնտեսությանը
հասցված վնասի հաշվարկը բերված է աղյուսակում**

Նյութերի անվանումը	Ք _i տ	Շ _գ	Փ _Յ դրամ	Վ _i	Ա դրամ
Փոշի անօրգանական	112.8414	4	1000	10	4513656
Կախված մասնիկներ	0.290	4	1000	19.6	22736
Ազոտի օքսիդներ	9.8008	4	1000	12.5	490040
Ածխածնի օքսիդ	12.467	4	1000	1	49868
Ածխաջրածիններ	2.484	4	1000	3.16	31397.76
Ցեմենտի փոշի	0.2851	4	1000	45	51318
ընդամենը					5159015.76

Տրամադրված արտանետման չափաքանակները մնում են ուժի մեջ, քանի դեռ աղտոտման անշարժ աղբյուրների և աղտոտող նյութերի մասով քանակական կամ որակական փոփոխություններ տեղի չեն ունեցել, ինչպես նաև տվյալ նյութերով ֆոնային գերնորմատիվային աղտոտվածություն չի առաջացել: Ֆոնային գերնորմատիվային աղտոտվածության առաջացման հետ կապված արտանետման չափաքանակները վերանայվում են տրամադրման պահից 5 տարվանից ոչ շուտ:

ԲՈՎԱՆԴԱԿՈՒԹՅՈՒՆ

Անոտացիա	- 3
Բովանդակություն	- 5
Ընդհանուր տեղեկություններ	- 6
ՕՊՕ-ի հաշվարկը	- 7
Ձեռնարկության պլան-սխեման	- 8-10
Կազմակերպության բնութագիրն որպես մթնոլորտն աղտոտող աղբյուր	11
Մթնոլորտ արտանետվող աղտոտող նյութերի անվանացանկը	- 12
Ջարկային արտանետումների բնութագիրը	-13
ՍԹԱ հաշվարկի համար անհրաժեշտ նախնական տվյալներ	-14
ՍԹԱ հաշվարկի համար անհրաժեշտ աղտոտող նյութերի պարամետրերը	- 15-17
Մեքենայական հաշվարկի բնութագիրը	- 18
Մթնոլորտի աղտոտման գործում ներդրում ունեցող աղբյուրների ցուցակը	- 19
Մթնոլորտում վնասակար նյութերի արտանետումների ցրման հաշվարկի արդյունքները	- 20
Մթնոլորտն աղտոտող վնասակար նյութերի արտանետումների նորմատիվները	- 23
Կազմակերպական-տեխնիկական միջոցառումներ անբարենպաստ կլիմայական պայմանների ժամանակ	- 24
Արտանետումների վերահսկման և ՍԹԱ կատարման նպատակով նախատեսվող և իրականացվող միջոցառումներ	-24
Օգտագործված գրականություն	- 25
Մեքենայական հաշվարկներ	- 26-54
Ֆոնի տվյալներ	- 55
Կլիմայական բնութագիր	- 56
Ռելիեֆի գործակիցը	- 57

ԸՆԴՀԱՆՈՒՐ ՏԵՂԵԿՈՒԹՅՈՒՆՆԵՐ

«Արարատ-Ճանշին» ՍՊԸ արտադրական գործունեությունը նախատեսված է Նորագյուղի անդեզիտա-բազալտային հանքավայրը շահագործելու և շինարարական աշխատանքներ կատարելու համար ասֆալտի և բետոնի շաղախի պատարաստման համար: Արտադրական գործունեությունն իրականացվում է ՀՀ Կոտայքի մարզի Նորագյուղի անդեզիտաբազալտային հանքավայրի տարածքում, Նոր Գեղի գյուղից 1.5-3կմ հարավ-արևմուտք, Եղվարդ-Արզնի խճուղու վրա: Այլ արտադրական կազմակերպությունների սահմանակից չէ:

Ընկերության շրջապատում հանգստյան գոտիներ, հիվանդանոցներ, մանկապարտեզներ, գյուղատնտեսական ցանքատարածություններ և այլն չկան: Բնակավայրից հեռու է առնվազն 1.5կմ:

Պետական ռեգիստրում գրանցման համարն է՝ 51.110.00255, 11.01.1996թ.:

Ընկերության իրավաբանական հասցեն է՝

ՀՀ Արարատի մարզ, գյուղ Ավշար

Գործունեության վայրի հասցեն է՝

ՀՀ Կոտայքի մարզ, գյուղ Նոր Գեղի

ՕՊՕ-ի հաշվարկը

Համաձայն ՀՀ կառավարության 2012թ. դեկտեմբերի 27-ի N1673-Ն որոշման 2-րդ կետի 3-րդ ենթակետի՝ ՍԹԱ նորմատիվների նախագիծ կազմվում է այն տնտեսավարող սուբյեկտների համար, որոնք ունեն արտանետման այնպիսի աղբյուրներ, որոնց արտանետումների առավելագույն նախագծային ցուցանիշների հիման վրա հաշվարկված ՕՊՕ-ն մեկ տարում գերազանցում է երկու միլիարդ մ³ չափանիշը, կամ վայրկյանում գերազանցում է երկու հազար մ³ չափանիշը:

Ընկերությունում արտանետվում են, այդ թվում զարկային արտանետումները՝

Նյութերի անվանումը	Քանակը տ	ՕՊՕ մլրդ.մ ³ /տարի
Փոշի անօրգանական	112.8414	$(112.8414 \times 10^9) : 0.1 = 1128.414$
Կախված մասնիկներ	0.290	$(0.290 \times 10^9) : 0.15 = 1.93$
Ազոտի օքսիդներ	9.8008	$(9.8008 \times 10^9) : 0.04 = 245.02$
Ածխածնի օքսիդ	12.467	$(12.467 \times 10^9) : 3 = 4.157$
Ածխաջրածիններ	2.484	$(2.484 \times 10^9) : 1 = 2.484$
Ցեմենտի փոշի	0.2851	$(0.2851 \times 10^9) : 0.1 = 2.851$
ընդամենը		1384.86 մլրդ. մ ³

ՍԹԱ նորմատիվների նախագծի կազմումը հիմնավորված է,

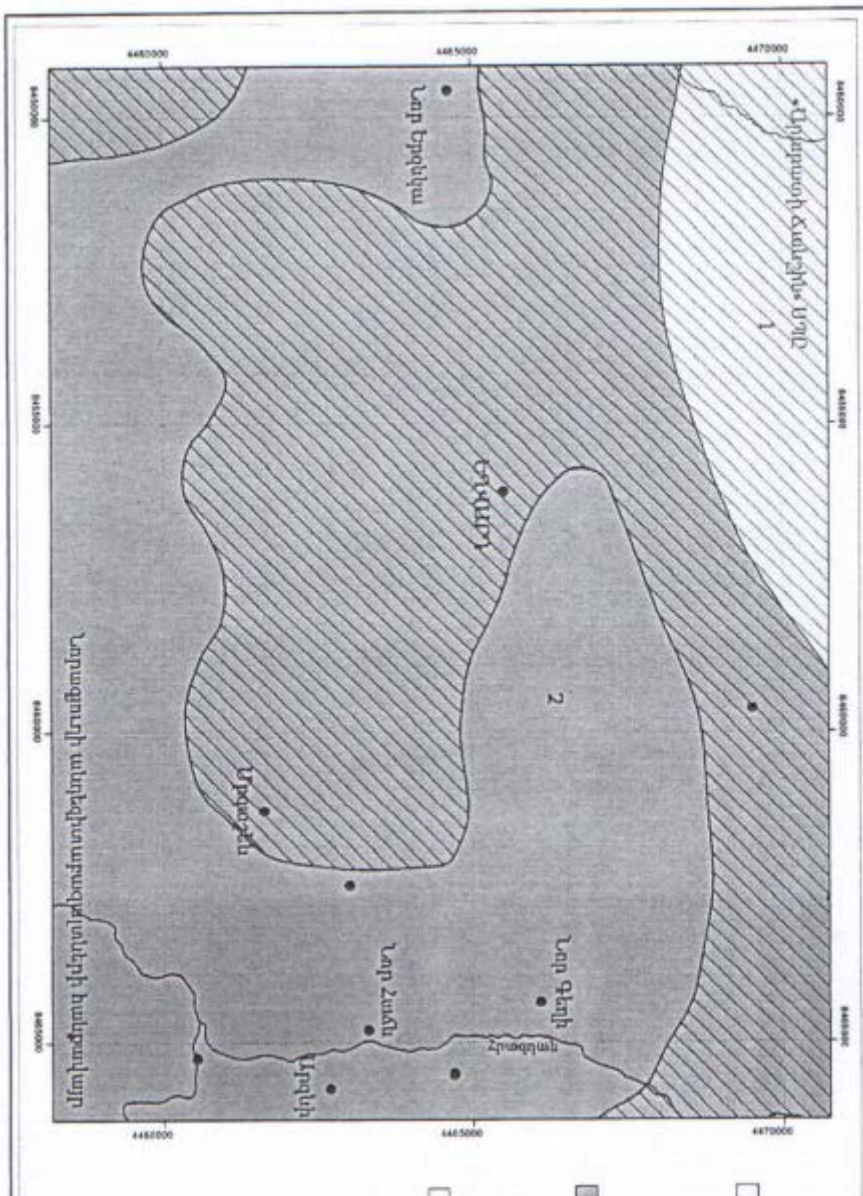

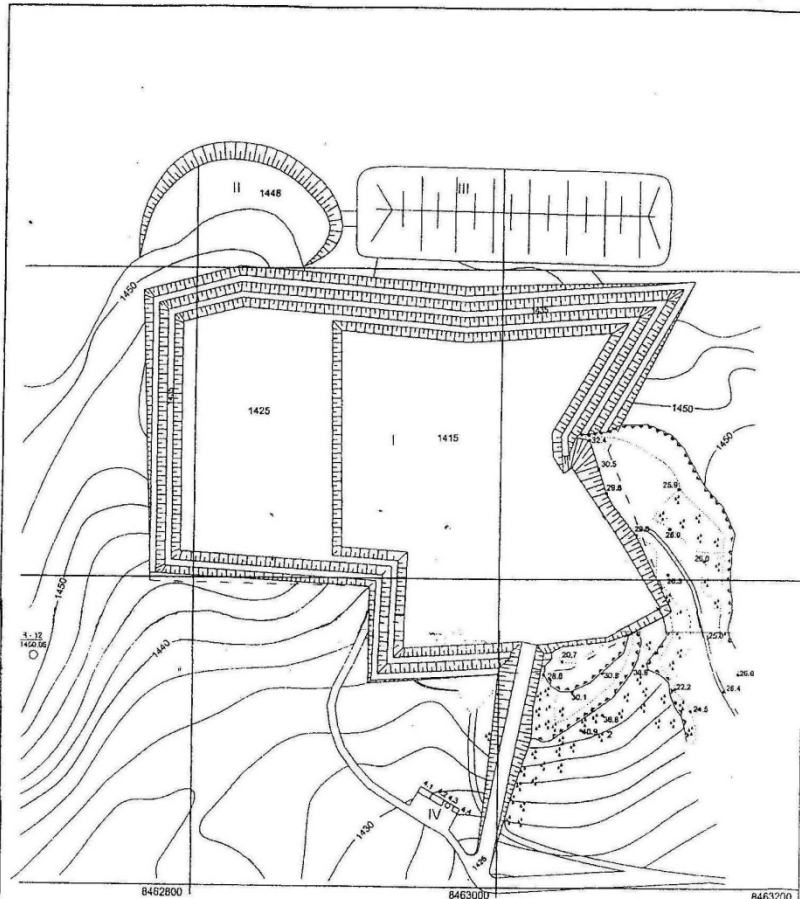

Կոորդինատները ARM WGS-84 համակարգում

ՕՐՅԵԿՏՆԵՐԻ ԱՆՎԱՆԱՑԱԿ

- I ԲԱՑԱԴԱՆՔ
- II ԳՈՐԱԴՈՒՄԱԿԱՆ ԱՄԱՐՆԵՐԻ ԼՑԱԿՈՒՅՑ
- III ՓՈՐՇԱՇՆԵՐԻ ԵՎ ՄՈՒՆԻՐԻ ԼՑԱԿՈՒՅՑ
- IV ԱՐՏԱՊԱԿԱՆ ԳՐԱԳՈՐԱԿ
 - 4.1 Վազոն գրանցում
 - 4.2 Վազոն նախագիծ
 - 4.3 Չուղարկում
 - 4.4 Տիր տարողություն

Պայմանագրան նշանները տես թերթ L-7

«ԱՐԱՐԱՏ-ՃԱՆՇՆԵՐ» ՍՊԸ		ՀՀ Կոտայքի մարզի Լորագյուղի անդեզիտաբազալ կահմնալվալ															
<table border="1"> <tr> <th>ԱԱ</th> <th>Ստորագրող</th> </tr> <tr> <td>Տնօրեն</td> <td>Ս. Վարդանյան</td> </tr> <tr> <td>Նախ. ներ.</td> <td>Բ. Վարդանյան</td> </tr> </table>		ԱԱ	Ստորագրող	Տնօրեն	Ս. Վարդանյան	Նախ. ներ.	Բ. Վարդանյան	<table border="1"> <tr> <td>Երկիր</td> <td>Փուլ</td> </tr> <tr> <td>Ս.</td> <td>Ս.</td> </tr> <tr> <td>թերթ L-5</td> <td>թիվը</td> </tr> <tr> <td>Գլխավոր հատված</td> <td>Լեռնային մաս</td> </tr> </table>		Երկիր	Փուլ	Ս.	Ս.	թերթ L-5	թիվը	Գլխավոր հատված	Լեռնային մաս
ԱԱ	Ստորագրող																
Տնօրեն	Ս. Վարդանյան																
Նախ. ներ.	Բ. Վարդանյան																
Երկիր	Փուլ																
Ս.	Ս.																
թերթ L-5	թիվը																
Գլխավոր հատված	Լեռնային մաս																

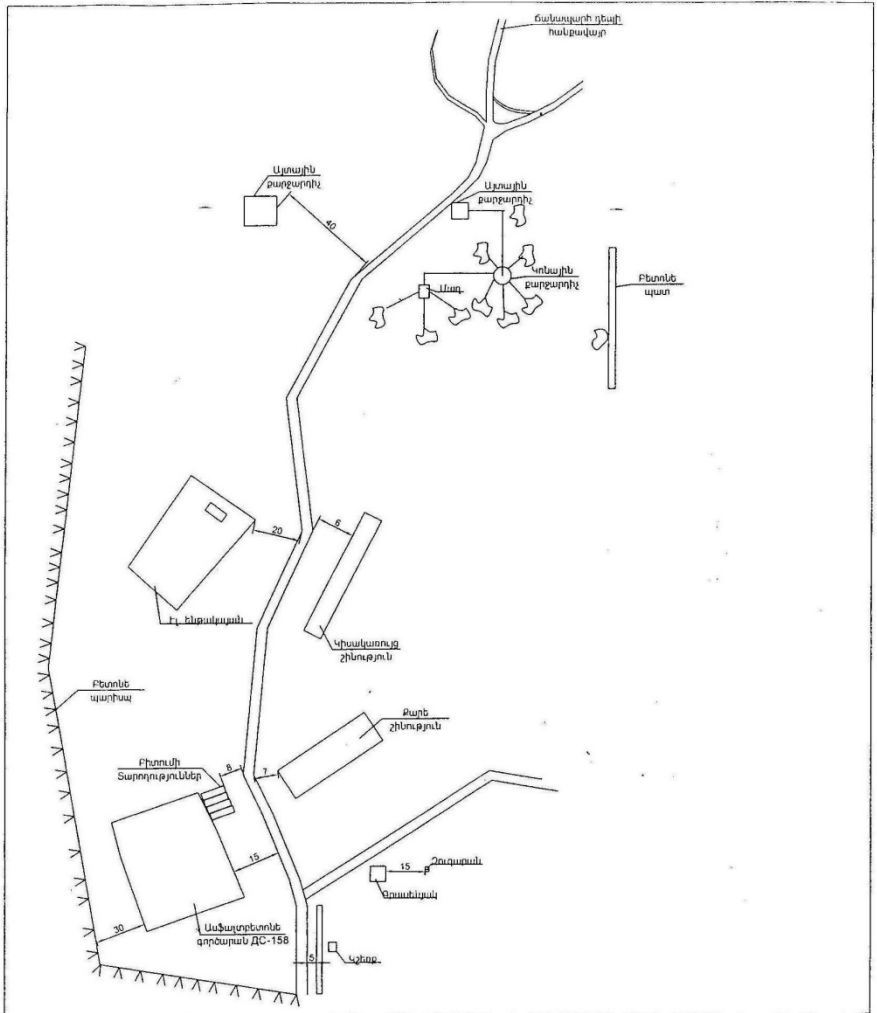

ԱՐԱՐԱՏ-ՃԱՆՇՆԵՐ		ՀՀ Կոտայքի մարզի Լորագյուղի անդեզիտաբազալ կահմնալվալ	
Ա.Ա.	Ստորագրող	Արտադրական մաս	Փուլ
ՍՏՈՐԵՆ	Ս. Վարդանյան		
ՆԱԽ. ՆԵՐ.	Բ. Վարդանյան	Մաս	Լ
		Ցեղ	Թերթ
		Գլխավոր հատված	

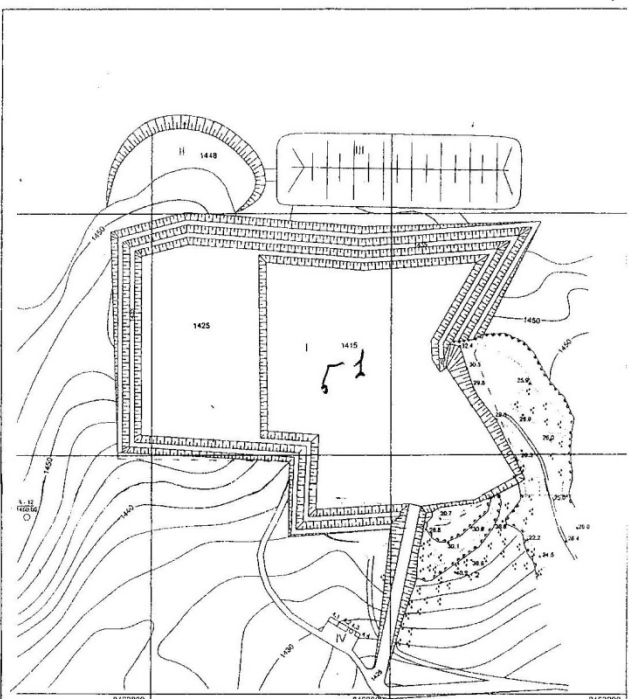
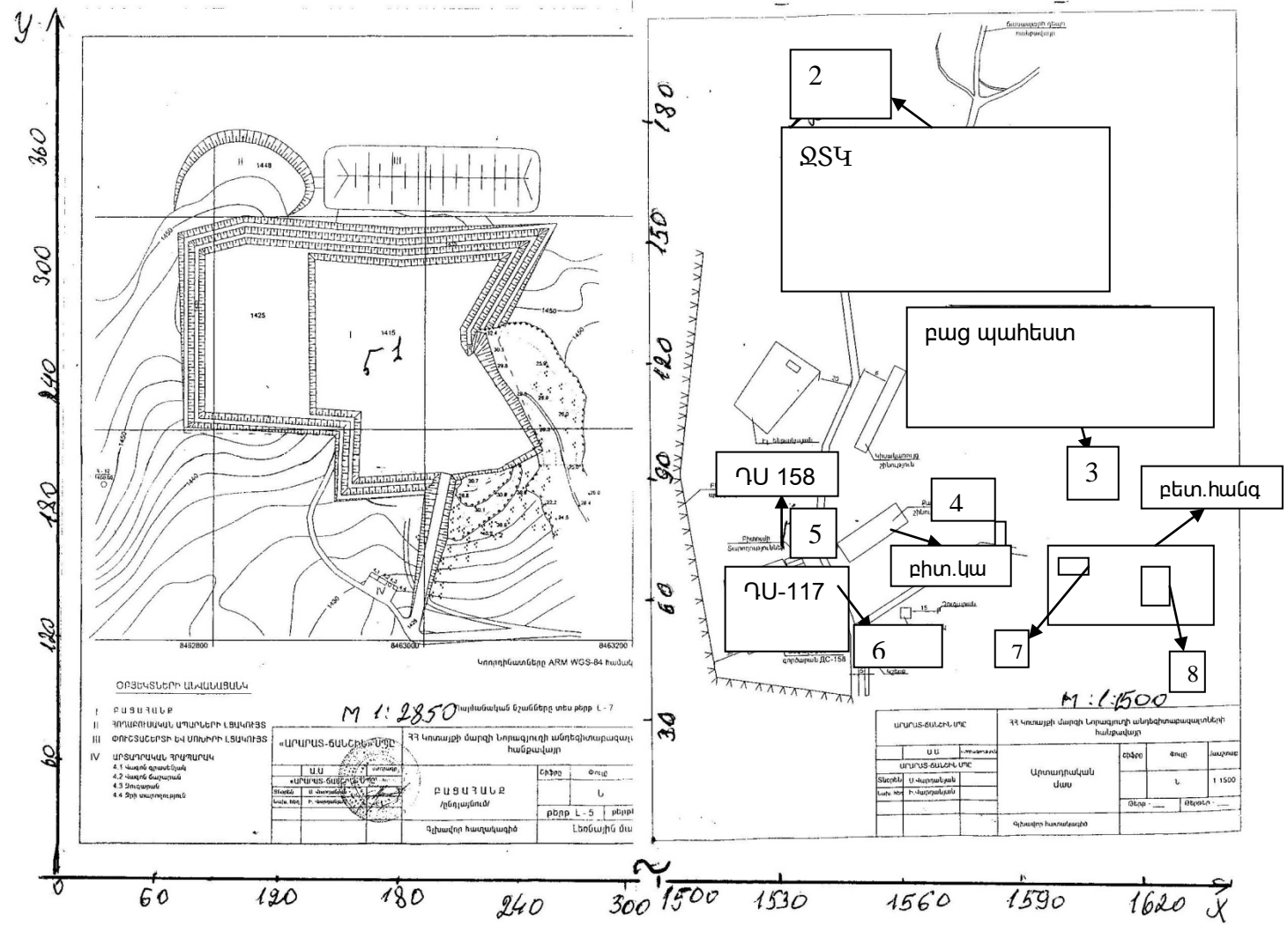

ՕՐՅԱՆՏԵՐԻ ԱՊԱՆԱՅՄԱԿ

I ԲԱՅԱՎԱԿ

II ԳՈՐԾԱՆՈՒԹՅԱՆ ԱՄՈՒՆԵՐԻ ԼՍԱԿՈՒՅՑ

III ՇՈՐՏԱՇՈՒՄ ԵՎ ՄԱՍԻՐԻ ԼՍԱԿՈՒՅՑ

IV ԱՐՏԱԳՈՎԱԾ ԳՐԱՊԻԱ

4.1 Վարչական սահման

4.2 Վարչական սահման

4.3 Մուտքային

4.4 Քիմ. տարածություն

Մ 1:2850

ՍՄ	ՍՄ	ՍՄ	ՍՄ
ՍՄ	ՍՄ	ՍՄ	ՍՄ
ՍՄ	ՍՄ	ՍՄ	ՍՄ
ՍՄ	ՍՄ	ՍՄ	ՍՄ

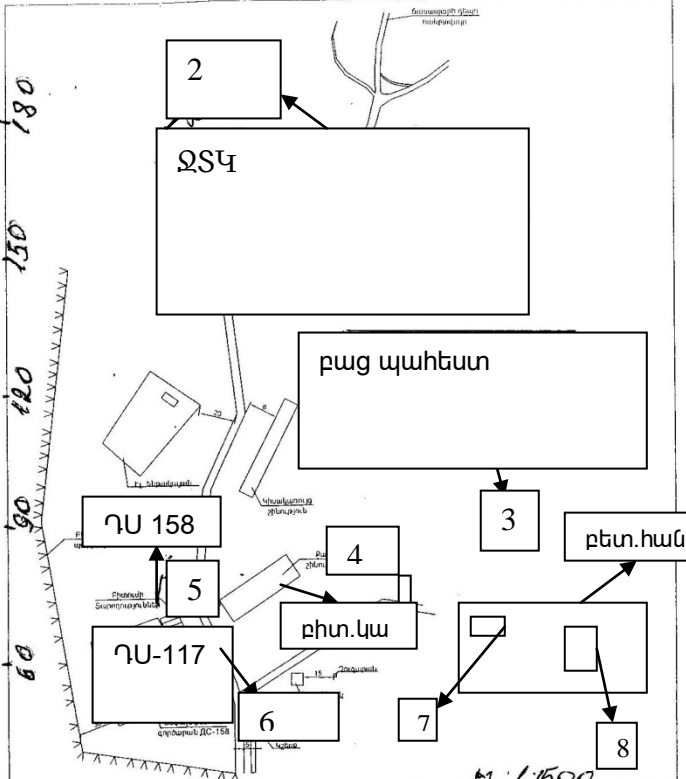

ՄԱՐՄԱՆ-ՏԱՆՈՒՄ

ՄԱՐՄԱՆ-ՏԱՆՈՒՄ

ՍՄ	ՍՄ	ՍՄ	ՍՄ
ՍՄ	ՍՄ	ՍՄ	ՍՄ
ՍՄ	ՍՄ	ՍՄ	ՍՄ
ՍՄ	ՍՄ	ՍՄ	ՍՄ

ՁԵՌՆԱՐԿՈՒԹՅԱՆ ԲՆՈՒԹԱԳԻՐՆ ՈՐՊԵՍ ՄԹՆՈՒՈՐՏՆ ԱՐՏՈՏՈՂ ԱՂՔՅՈՒՐ

Ձեռնարկության արտադրական գործունեությունը նախատեսված է անդեգիտաբազալտային հանքավայրը շահագործելու և շինարարական աշխատանքներ կատարելու համար ասֆալտ-բետոնի շաղախի պատարաստման համար:

Ունի հետևյալ տեղամասերը.

- Կոտայքի մարզի Նորագյուղի անդեգիտաբազալտային հանքավայր
- Ջարդման տեսակավորման տեղամաս
- Իներտ նյութերի կուտակման բաց պահեստ
- Ասֆալտբետոնի արտադրության ԴՍ-158 հոսքագիծ
- Ասֆալտբետոնի արտադրության ԴՍ-117-2Կ հոսքագիծ
- Բետոնի շաղախի ստացման հանգույց

1. Հանքավայրը գտնվում է 1415-1450մ բացարձակ նիշերի վրա, Նոր Գեղի գյուղից 1.5-3կմ հեռավորության վրա: Հանքավայրը շահագործվում է բացահանքի ձևով, արդյունահանումն իրականացվում է հորատապայթեցման եղանակով: 260մ լայնությամբ N1 հարթակային աղբյուրից արտանետվում են անօրգանական փոշի և մեխանիզմների ծախսած դիզել-մեխիքի այրման պրոդուկտները՝ կոշտ մասնիկներ, ածխածնի և ազոտի օքսիդներ, ածխաջրածիններ: Հանքավայրում աշխատում են 1 փխրեցուցիչ բուլդոզեր, 1 անվանային ամբարձիչ, 2 բեռնատար ավտոմեքենա, 1 ջրցան մեքենա: Դիզելային վառելիքի ծախսը կազմում 100 տ/տարի: Փոշու արտանետումը նվազեցնելու համար հանքավայրի տարածքը նախապես խոնավացվում է: Բացահանքի ծառայման ժամկետը 40 տարի է, տարեկան արտադրողականությունը՝ 50000մ³ մարվող պաշար: Հանքավայրում տարին 12 անգամ կատարվում են պայթեցման աշխատանքներ, որոնց հետևանքով առաջացած արտանետումները ներկայացվում են որպես զարկային արտանետումներ: Հանքավայրը թափոնների արտաքին լցակույտ չունի, քանի որ թափոնները տեղափոխվում են ջարդման տեսակավորման տեղամաս:

Հանքավայրն ունի շրջակա միջավայրի վրա ազդեցության փորձաքննական դրական եզրակացություն ԲՓ-37, ստացված՝ 10.06.2015թ.:

2. Ջարդման տեսակավորման տեղամասը գտնվում է հանքավայրից 1կմ հեռավորության վրա: Կոտորակվող հումքը՝ ջարդոտված անդեգիտաբազալտը, բեռնատարով տեղափոխվում է այստեղ: Գործում են 2 այտային և 2 կոնային և 2 ռոտորային ջարդիչներ/կոտորակիչներ/ ,քարմաղ: 80մ տրամագծով հարթակային անկազմակերպ N 2 աղբյուրից արտանետվում է անօրգանական փոշի:

Կոտորակումից հետո ստացված խիճը և ավազը կուտակվում են բաց պահեստում և օգտագործվում են ասֆալտբետոնի և ցեմենտ բետոնի արտադրությունում:

3. Իներտ նյութերի բաց պահեստից արտանետվում է անօրգանական փոշի՝ 80մ տրամագծով հարթակային անկազմակերպ N 3 աղբյուրից: Համաձայն «Մթնոլորտային օդի պահպանության մասին» ՀՀ օրենքի պահանջի՝ իներտ նյութերը բեռնավորումից առաջ և բաց հրապարակում պահելիս, խոնավացվում են, իսկ աշխատանքն ավարտելուց հետո, ծածկվում են՝ փոշու արտանետումը նվազեցնելու համար:

4. Ասֆալտբետոնի արտադրության ԴՍ-158 հոսքագիծը նախատեսված է 25000տ/տարի արտադրանքի համար: Հոսքագծի չորացնող թմբուկն աշխատում է գազով՝ 291000 մ³/տարի քանակով, պահեստային վառելիք նախատեսված չէ: Ասֆալտի շաղախի ստացման համար օգտագործվում է ավազ, խիճ, բիտում:

Բիտումի տաքացումը և ջրազրկումը ԴՍ-158 և ԴՍ-117-2Կ հոսքագծերի համար կատարվում է 4 կաթսաներում, բնական գազով՝ 18000մ³/տարի քանակով: Այս գործընթացից արտանետվում են գազի այրման պրոդուկտները՝ ածխածնի ու ազոտի օքսիդներ և ածխաջրածիններ՝ 20մ տրամագծով N 4 հարթակային աղբյուրից:

Ասֆալտբետոնի շաղախի պատրաստման ԴՍ-158 հոսքագծից արտանետվում են անօրգանական փոշի ածխածնի և ազոտի օքսիդներ, ածխաջրածիններ՝ 15մ բարձրությամբ և 0.8մ տրամագծով N 5 աղբյուրից, որը հագեցված է ցիկլոնով:

5. Ասֆալտբետոնի արտադրության ԴՍ-117-2Կ հոսքագիծը նախատեսված է 20000տ/տարի արտադրանքի համար: Հոսքագծի չորացնող թմբուկն աշխատում է բնական գազով՝ 200000մ³/տարի քանակով, պահեստային վառելիք նախատեսված չէ: Ասֆալտի շաղախի ստացման համար օգտագործվում է ավազ, խիճ, բիտում: Ասֆալտբետոնի շաղախի պատրաստման գործընթացում արտանետվում են անօրգանական փոշի, ածխածնի և ազոտի օքսիդներ, ածխաջրածիններ՝ 18մ բարձրությամբ և 0.4մ տրամագծով N 6 աղբյուրից, որը հագեցված է ցիկլոնով:

Ածխածնի և ազոտի օքսիդների արտանետման հաշվարկը կատարվել է համապատասխանաբար 12.9 կգ/1000մ³ և 2.15 կգ/1000մ³ գործակիցներով:

6. Բետոնի շաղախի պատրաստման հանգույցում պատրաստվում է 20000մ³/տարի շաղախ իտալական «Էլբա» մակնիշի 30մ³/ժամ արտադրողականությամբ բետոնախառնիչ ունեցող հանգույցում, օգտագործվում է ցեմենտ, ավազ, խիճ/բազալտի/:

Իներտ նյութերն դոզատորներով բեռնավորվում են բունկերների մեջ և փոխադրիչով տրվում բետոնախառնիչի մեջ: Ցեմենտի սիլոսներից խառնիչի մեջ է տրվում նաև ցեմենտը: Ջուրը ևս բեռնավորվում է դոզատորով:

Արտանետվում են անօրգանական փոշի (SiO₂-20-70%) և ցեմենտի փոշի:

Արտանետվող անօրգանական փոշին (SiO₂ - 20-70%) ֆոնային աղտոտվածությամբ հաշվարկելու համար, կոշտ մասնիկների հետ միասին հաշվարկվել է որպես չտարբերակված փոշի(կախյալ մասնիկներ):

Քանի որ ջարդման տեսակավորման և ասֆալտ բետոնի ու բետոնի շաղախի արտադրության տեղամասերը գտնվում են հանքավայրից 1կմ հեռավորության վրա, արտանետվող վնասակար նյութերի գետնամերձ կոնցենտրացիաների հաշվարկն իրականացվել է մեկ կոորդինատային համակարգում:

Տեխնոլոգիական սարքավորումների քանակը, արտանետման աղբյուրների պարամետրերը, վնասակար նյութերի արտանետումների քանակը եւ տեսակը նշված են 3-րդ աղյուսակում:

ՄԹՆՈՒՈՐՏ ԱՐՏԱՆԵՏԿՈՂ ԿՆԱՍԱԿԱՐ ՆՅՈՒԹԵՐԻ ԱՆԿԱՆԱՑԱՆԿԸ

ԱՂՅՈՒՄԱԿ 1

Նյութի անվանումը	ՍԹԿ առավելագույն միանվագ, մգ/մ ³	Վտանգավորության դասը	Արտանետումները տ/տարի
Անօրգանական փոշի՝ SiO ₂ 20 -70%	0.3	4	108.414+4.8=112.8414
Կոշտ մասնիկներ	0.5	4	0.290
Ածխածնի օքսիդ	5	4	9.067+3.4=12.467
Ազոտի օքսիդներ /երկօքսիդի հաշվարկով/	0.2	3	4.8128+4.988=9.8008
Ածխաջրածիններ	1	4	2.484
Ցեմենտի փոշի	0.3	3	0.2851

Գումարային ազդեցությամբ խումբ՝ ածխածնի օքսիդ, ցեմենտի փոշի:

Ջարկային արտանետումներ	տ/տարի
Հանքային փոշի	4.8
Ածխածնի օքսիդ	3.4
Ազոտի օքսիդներ	4.988

Ջարկային արտանետումներ ունեցող աղբյուրների թվարկումը և բնութագիրը

ԱՂՅՈՒՍԱԿ 2

Արտադրամասի (տեղամասի) և աղբյուրների անվանումները	Նյութի անվանումը	Նյութի զարկային արտանետումը, գ/գարկ,	Արտանետման պարբերականությունը (անգամ/տարի)	Արտանետման տևողությունը, վրկ	Ջարկային արտանետումների տարեկան քանակությունը տ
1	2	3	4	5	6
Բացահանք Աղբյուր N1 Պայթեցման աշխատանքներ	անօրգ .փոշի Ածխածնի օքսիդ Ազոտի օքսիդներ	400000 283333.3 415666.6	12	90 վրկ	4.8 3.4 4.988

Ջարկային արտանետումները հաշվի են առնվում միայն արտանետման Ջարկային արտանետումները հաշվի են առնվում միայն արտանետման չափաքանակներում տարեկան կտրվածքով: Դրանց համար չի իրականացվում ցրման հաշվարկ և դրանք չեն կարող ընդգրկված լինել տվյալ նյութի առավելագույն միանգամյա (գ/վրկ) արտանետման չափաքանակում:

ՆԱԽՆԱԿԱՆ ՏՎՅԱԼՆԵՐ ՍԹԱ ՀԱՇՎԱՐԿԻ ՀԱՄԱՐ

Կատարվել է մթնոլորտն աղտոտող նյութերի աղբյուրների գույքագրում: Ըստ գույքագրման արդյունքի ՍԹԱ հաշվարկի ելակետային տվյալները կազմվել և հաշվարկվել են ՉՕՍՏ 17.2.3.02-78 –ի պահանջներին համապատասխան և բերված են 3 աղյուսակներում: Հաշվարկները կատարվել են «Տարբեր արտադրությունների կողմից մթնոլորտն աղտոտող նյութերի արտանետումների հաշվարկի մեթոդիկան» ժողովածուի հիման վրա:

Ծանր բեռնատար ավտոտրանսպորտից արտանետումները հաշվարկելու համար օգտագործվել են արտանետումների հետևյալ գործակիցները ծախսվող վառելիքի 1կգ -ի համար`

Կոշտ մասնիկներ`	2.9 գ/կգ
Ածխածնի օքսիդ`	18.6 գ/կգ
Ցնդող օրգանական միացություններ(ածխաջրածիններ)`	8.1գ/կգ
Ազոտի օքսիդներ`	36.1գ/կգ

Ծծմբային անհիդրիդի արտանետումները հաշվարկվում են ելնելով այն մոտեցումից, որ վառելիքում պարունակվող ամբողջ ծծումբը լիովին վերածվում է ծծմբային անհիդրիդի, որի քանակը հաշվարկվում է հետևյալ բանաձևով

$$E_{SO_2} = 2 \sum k_s b,$$

որտեղ`

k_s – ծծմբի պարունակությունն է վառելիքում` կգ/կգ

b - վառելիքի ծախսն է` կգ

2004թ. դեկտեմբերի 31-ից սահմանվել է ծծմբի պարունակության նորմ օգտագործվող վառելիքներում` 50 մգ/կգ, համաձայն ԵՆ-590-2004 ստանդարտի` մինչև 2009թ., իսկ 2010թ.` 10մգ/կգ:

Այս նորմատիվով ծծմբային անհիդրիդի արտանետումները հաշվարկելիս, ստացվում են շատ փոքր քանակներ` 10^{-5} միշով, այդ պատճառով ծծմբային անհիդրիդի արտանետումները հաշվարկներում չեն ընդգրկվել:

Նստեցման անչափելի գործակիցն ընդունվում է` գազանման վնասակար նյութերի և մանր դիսպերսության աերոզոլների համար, որոնց նստեցման կարգավորված արագությունը չի գերազանցում 3-5 սմ/վրկ` 1, խոշոր դիսպերսության փոշու համար մաքրման բացակայության դեպքում` 3, որսման դեպքում` 2 :

ՄՅԱ ՀԱՇՎԱՐԿԻ ՀԱՄԱՐ ԱՆՀՐԱԺԵՆ ԱՂՏՈՏՈՂ ՆՅՈՒԹԵՐԻ ՊԱՐԱՄԵՏՐԵՐԸ

աղյուսակ 3

Արտադրու թյուն, արտադրամաս	Աղտոտող նյութերի առաջացման աղբյուրները			Աշխատաժամը տարում		Արտանետման աղբյուրների անվանումը		Աղբյուրների քանակը		Աղբյուրի կարգաթիվը		
	Անվանումը		Քանակը									
			ՆՎ	Հ	ՆՎ	Հ	ՆՎ	Հ	ՆՎ	Հ	ՆՎ	Հ
1	2		3	4	5	6	7	8	9	10	11	12

Հանքավայր Անդեգատաբազալտ ի արդյունահանում	Հորատման մուրձ Հարվածապոկիչ մուրձ Բուլդոզեր Էքսկավատոր Բեռնատար	1 1 1 1 3		1875		Անկազմակերպ		1		1	
Ջարդման տեսակավորման	Այտային կոտորակիչ Կոնային կոտորակիչ Ռոտորային կոտորակիչ	2 2 2		1800		Անկազմակերպ		3		2	
Բաց պահեստ	Խճի և ավազի կուտակում	1		5040		Անկազմակերպ		1		3	
Բիտումի ջրազրկում	բիտումի կաթսաներ Տաքացում գազով	4		1500		Անկազմակերպ		1		4	
Ասֆալտբետոնի արտադրություն ՂՍ-158 հոսքագիծ	Չորացնող թմբուկ Խառնարան Ժապավեն. փոխ	1 1 1		1500		Խողովակ		1		5	
Ասֆալտբետոնի արտադրություն ՂՍ-117-2K հոսքագիծ	Չորացնող թմբուկ Խառնարան Ժապավեն. փոխ	1 1 1		1500		Խողովակ		1		6	
Բետոնի հանգույց	Ցեմենտի տարող.50տ	2		660		Խողովակ		2		7	
	Բետոնախառնիչ «Էլբա»	1		660		Խողովակ		1		8	

3-րդ աղյուսակի շարունակությունը

Աղբյուրի կարգաթիվը		Աղբյուրի բարձրությունը, մ		Տրամագիծը, մ		Գազաօդային խառնուրդի պարամետրերը արտանետման աղբյուրի ելքում					
						արագությունը մ/վրկ		ծավալը մ ³ /վրկ		ջերմաստիճանը	
ՆՎ	Հ	ՆՎ	Հ	ՆՎ	Հ	ՆՎ	Հ	ՆՎ	Հ	ՆՎ	Հ
11	12	13	14	15	16	17	18	19	20	21	22
1		5		260		5		265464.6		20	
2		9		80		10		50265.6		20	
3		5		80		3		15079.65		20	
4		5		20		12		3769.9		80	
5		15		0.8		12		6.03		80	
6		18		0.4		15		1.885		80	
7		13		0.31		10		0.7548		20	
8		3		5		10		70.7		20	

3-րդ աղյուսակի շարունակությունը

Աղբյուրի կարգաթիվը		Կոորդինատները քարտեզում, մ				Գագերը մաքրող սարքերի անվանումը		Մաքրման ենթակա նյութերը		Մաքրման միջին շահագործման աստիճանը	
		Կետային աղբյուրի, աղբյուր. խմբի կենտրոնի, գծային աղբ. 1-ին ծայրի		գծային աղբյուրի 2 -րդ ծայրի				Ապահովվածութ յան գործակիցը %		Մաքրման առավելագույն չափը, %	
ՆԿ	<	X ₁	Y ₁	X ₂	Y ₂	ՆԿ	<	ՆԿ	<	ՆԿ	<

11	12	23	24	25	26	27	28	29	30	31	32
1		60	230	320	350						
2		1530	120	1620	175			խոնավեցում			
3		1560	100	1620	125			խոնավեցում			
4		1540	55	1550	75						
5		1530	80	-	-	ցիկլոն ՑՆ15		փոշի անօրգ.100		95	
6		1515	80			քառաստիճան ցիկլոն		փոշի անօրգ.100		98	
7		1590	70								
8		1620	60								

3-րդ աղյուսակի շարունակությունը

Աղբյուրի կարգաթիվը		Նյութի անվանումը	Աղտոտող նյութերի արտանետումները						ԱԹԱ հանելու տարին
			ՆԿ			Հ (ԱԹԱ)			
ՆԿ	Հ		գ/վ	մգ/մ ³	տ/տարի	գ/վ	մգ/մ ³	տ/տարի	
11	12	33	34	35	36	37	38	39	40
1		Փոշի անօրգանական SiO ₂ 20-70%	2.0	0.01	13.5	2.0	0.01	13.5	2019
		Փոշի զարկային	-	-	4.8	-	-	4.8	
		Ազոտի օքսիդներ /երկօքսիդի հաշ./	0.5435	0	3.61	0.5435	0	3.61	
		Ազոտի օքսիդներ զարկային	-	-	4.988	-	-	4.988	
		Ածխածնի օքսիդ	0.280	0	1.86	0.280	0	1.488	
		Ածխածնի օքսիդ զարկային	-	-	3.40	-	-	3.40	
		Ածխաջրածիններ	0.122	0	0.810	0.122	0	0.810	
		Կախված մասնիկներ	0.043	0	0.290	0.043	0	0.290	
2		Փոշի անօրգանական SiO ₂ 20-70%	13.0	0.24	84.24	13.0	0.24	84.24	2019
3		Փոշի անօրգանական SiO ₂ 20-70%	0.25	0.02	4.536	0.25	0.02	4.536	2019
4		Ածխածնի օքսիդ	0.043	0.01	0.232	0.043	0.01	0.232	2019
		Ազոտի օքսիդներ/երկօքսիդի հաշ./	0.007	0	0.0378	0.007	0	0.0378	
		Ածխաջրածիններ	0.20	0.05	1.08	0.20	0.05	1.08	
5		Փոշի անօրգանական SiO ₂ 20-70%	0.60	99.47	3.24	0.60	99.47	3.24	2019
		Ածխածնի օքսիդ	0.695	115	3.75	0.695	115	3.75	
		Ազոտի օքսիդներ/երկօքսիդի հաշ./	0.1158	19.2	0.625	0.1158	19.2	0.625	
		Ածխաջրածիններ	0.06	9.95	0.324	0.06	9.95	0.324	
6		Փոշի անօրգանական SiO ₂ - 20-70%	0.4	212.2	2.160	0.4	212.2	2.160	2019
		Ազոտի օքսիդներ /երկօքսիդի հաշ./	0.1	26.5	0.540	0.1	26.5	0.540	
		Ածխածնի օքսիդ	0.6	318.3	3.225	0.6	318.3	3.225	
		Ածխաջրածիններ	0.05	9.95	0.27	0.05	9.95	0.27	
7		Ցեմենտի փոշի	0.02	26.5	0.0475	0.02	26.5	0.0475	
8		Փոշի անօրգանական SiO ₂ - 20-70%	0.15	2.12	0.3654	0.15	2.12	0.3654	
		Ցեմենտի փոշի	0.10	1.41	0.2376	0.10	1.41	0.2376	

ՄԵՔԵՆԱՅԱԿԱՆ ՀԱՇՎԱՐԿԻ ԲՆՈՒԹԱԳԻՐԸ

Մթնոլորտում վնասակար նյութերի ցրվածության հաշվարկները կատարելու համար ճշգրտված և ուղղված տվյալների հիման վրա կազմվել են ՍԹԱ հաշվարկի ելակետային տվյալները:

Վնասակար նյութերով մթնոլորտի աղտոտվածության հաշվարկը կատարվել է «Ռադուգա» մեքենայական ծրագրով, որը առաջարկված է օգտագործման նախկին ԽՍՀՄ Հիդրոմետ Պետական Վարչության կողմից:

Գետնամերձ խտությունների բաշխման որոշումը կատարվել է 3000 × 3000մ քառակուսում, 300մ քայլով:

ՕԴԵՐԵՎՈՒԹԱԲԱՆԱԿԱՆ ԲՆՈՒԹԱԳՐԵՐԸ, ՑՐՄԱՆ ՊԱՅՄԱՆՆԵՐԸ ՈՐՈՇՈՂ ԳՈՐԾԱԿԻՑՆԵՐԸ

Ցրման պայմանները որոշող օդերևութաբանական բնութագրերը և գործակիցները ներկայացված են ստորև բերված աղյուսակում: Սահմանային թույլատրելի առավելագույն միանվագ խտությունները /կոնցենտրացիաները/ վերցված են ՀՀ կառավարության 2006թ. փետրվարի 2-ի N 160-Ն որոշմամբ հաստատված ցանկից:

ԱՂՅՈՒՄԱԿ 4

Բնութագրերի անվանումը	մեծությունը
Մթնոլորտի ստրատիֆիկացիայից կախված գործակիցը	200
Տեղանքի ռելյեֆի գործակիցը	1.42
Տարվա ամենատաք ամսվա միջին առավելագույն ջերմաստիճանը	29.1
Միջին տարեկան <<քամիների վարդը>> %-ով	
Հյուսիս	4
Հյուսիս-արևելք	27
Արևելք	8
Հարավ-արևելք	8
Հարավ	18
Հարավ-արևմուտք	29
Արևմուտք	5
Հյուսիս-արևմուտք	1
Քամու արագությունը, որի գերազանցման կրկնությունը կազմում է 5%	7 մ/վրկ

Ֆոնային կոնցենտրացիաները՝ մգ/մ³

Փոշի - 0,2
 Ծծմբի օքսիդ - 0,02
 Ազոտի երկօքսիդ – 0,008
 Ածխածնի օքսիդ – 0,4

ՄԹՆՈՒՈՐՏԻ ԱՄԵՆԱՄԵԾ ԱՐՏՈՏՈՒՄՆԵՐ ԱՌԱՋԱՑՆՈՂ

ԱՐՔՅՈՒՐՆԵՐԻ ՑՈՒՑԱԿԸ

Նյութի անվանումը	Առավելագույն գետնամերձ կոնցենտրացիան մգ/մ ³		Աղբյուրի համարը	Ներդրումը %	Արտադրամաս, տեղամաս
	առանց ֆոնի	ֆոնով			
Փոշի անօրգանական SiO ₂ 20-70%	0.118	-	5	46.2	ԴՍ-158 հոսքագիծ
Ածխածնի օքսիդ	0.165	0.56445	6	60	ԴՍ-117-2Կ հոսքագիծ
Ազոտի օքսիդներ	0.0274	0.0354	6	53.5	ԴՍ-117-2Կ հոսքագիծ
Ածխաջրածիններ	0.00843	-	6	74	ԴՍ-117-2Կ հոսքագիծ
Փոշի ցեմենտի	0.0189	-	8	80	բետոնի հանգույց
Կախված մասնիկներ /ընդհանուր փոշի/	0.1525	0.3525	8	46	բետոնի հանգույց

ՄԹՆՈՒՈՐՏՈՒՄ ՎՆԱՍԱԿԱՐ ՆՅՈՒԹԵՐԻ ԱՐՏԱՆԵՏՈՒՄՆԵՐԻ ՑՐՄԱՆ ՀԱՇՎԱՐԿԻ ԱՐՔՅՈՒՐՆԵՐԸ

Մթնոլորտում վնասակար նյութերի արտանետումների ցրման հաշվարկի արդյունքները ցույց են տալիս, որ սահմանային թույլատրելի խտության գերազանցում չի դիտվում ոչ մի նյութի համար: Հաշվարկների վերլուծության հիման վրա առաջարկվում է բոլոր նյութերի համար նախատեսված արտանետումները ընդունել որպես սահմանային թույլատրելի, տես աղյուսակ 6:

ՄԹԱ նորմատիվներ հասնելու միջոցառումների ծրագիր

ԱՐՅՈՒՄԱԿ 5.

NN ը/Կ	Միջոցառման անվանումը և աղտոտման աղբյուրի համարը	Իրականացման ժամկետը	Վնասակար նյութի (նյութեր) արտանետումը մինչև միջոցառումը		Վնասակար նյութի (նյութեր) արտանետումը միջոցառումն հետո	
			գ/վրկ	տ/տարի	գ/վրկ	տ/տարի

Կազմակերպության արտանետումները չեն գերազանցում այդ վնասակար նյութերի համար սահմանված չափանիշները, այդ պատճառով արտանետումների քանակն իջեցնող միջոցառումների պլան չի նախատեսվում և աղյուսակ 5-ը չի լրացվել:

ԱՆՇԱՐԺ ԱՐՔՅՈՒՐՆԵՐԻՑ ԱՂՏՈՏՈՂ ՆՅՈՒԹԵՐ ՄԹՆՈՒՈՐՑ ԱՐՏԱՆԵՏԵԼՈՒ
 " ԱՐԱՐԱՏ-ՃԱՆՇԻՆ " ՍՊԸ ՉԱՓԱՔԱՆԱԿՆԵՐ
 / ԱՐՏԱՆԵՏՄԱՆ ԹՈՒՅՆՏՎՈՒԹՅՈՒՆՆԵՐ/

ԱՂՅՈՒՄԱԿ 6

Աղտոտող նյութը	Ընդհանուր արտանետումը		Աղտոտող նյութը	Ընդհանուր արտանետումը	
	գ / վրկ	տ/տարի		գ / վրկ	տ/ տարի
Փոշի անօրգանական SiO ₂ 20-70%	16.4	112.8414			
Կախված մասնիկներ/մոխիր/	0.043	0.290			
Ածխածնի օքսիդ	1.618	12.467			
Ազոտի օքսիդներ	0.7663	9.8008			
Ածխաջրածիններ	0.432	2.484			
Ցեմենտի փոշի	0.12	0.2851			

ԿԱԶՄԱԿԵՐՊՉԱԿԱՆ-ՏԵԽՆԻԿԱԿԱՆ ՄԻՋՈՑԱՌՈՒՄՆԵՐ ԱՆԲԱՐԵՆՊԱՍՏ

ԿԼԻՄԱՅԱԿԱՆ ՊԱՅՄԱՆՆԵՐԻ ԺԱՄԱՆԱԿ

Անբարենպաստ եղանակի դեպքում արտանետումների կարգավորման միջոցառումները կրում են կազմակերպչական-տեխնիկական բնույթ և գործնականորեն ընդգրկում են վնասակար նյութերի արտանետումների բոլոր աղբյուրները:

1. Թույլ չտալ սարքավորման գերբեռնված աշխատանք
2. Խստորեն հետևել տեխնոլոգիայի ընթացակարգին
3. Սահմանափակել փոշու արտանետումը
4. Սահմանափակել վառելիքի մատակարարումը չորացնող թմբուկին և բիտումի կաթսաներին
5. Չդատարկել և չբեռնավերել հեշտ բռնկվող և այրվող հեղուկներ
6. Վնասակար նյութերի արտանետումների քանակի մեծացման դեպքում հարկ է անմիջապես դանդաղեցնել կամ ժամանակավորապես դադարեցնել տվյալ սարքավորման աշխատանքը:

ՄԻՋՈՑԱՌՈՒՄՆԵՐ, ՈՐՈՆՔ ՆԱԽԱՏԵՍԿՈՒՄ ԵՎ ԻՐԱԿԱՆԱՑՎՈՒՄ ԵՆ ԱՐՏԱՆԵՏՈՒՄՆԵՐԻ ՎԵՐԱՀՍԿՄԱՆ ԵՎ ՍԹԱ ԿԱՏԱՐՄԱՆ ՆՊԱՏԱԿՈՎ

Քանի որ ՍԹԱ կատարման համար պատասխանատու է ձեռնարկությունը, արտանետումներին հետևում և ստուգում է բնության պահպանության համար պատասխանատու անձը:

Վնասակար նյութերի արտանետումների քանակը որոշվում է այդ վնասակար նյութերի խտությունների և գազերի օդային խառնուրդների ժավալների ուղղակի չափման մեթոդներով: Ուղղակի չափման մեթոդների անհնարինության դեպքում թույլատրվում է տեսական հաշվարկի մեթոդը: Անբարենպաստ

կլիմայական պայմանների ժամանակ, բնակչության առողջության համար մթնոլորտի վնասաբեր աղտոտման ընթացքում ձեռնարկությունը պարտավոր է վնասակար նյութերի արտանետումները իջեցնել մինչև աշխատանքի դադարեցումը:

Եթե վթարի արդյունքում ՍԹԱ -ի նորմատիվը գերազանցվում է, ձեռնարկությունը պարտավոր է այդ մասին հայտնել մթնոլորտի պահպանությունը վերահսկող մարմնին և անհապաղ միջոցներ ձեռնարկել վնասակար նյութերի արտանետումները սահմանափակելու ուղղությամբ, ինչպես նաև ՀՀ Առողջապահական տեսչական մարմնին տեղեկատվություն հաղորդել վթարի և ձեռնարկված միջոցառումների մասին (չափումներ մոտակա բնակավայրերում):

ՕԳՏԱԳՈՐԾՎԱԾ ԳՐԱԿԱՆՈՒԹՅՈՒՆ

1. ГОСТ 17.2. 3. 02 - 78 "Охрана природы. Атмосфера. Правила установления допустимых выбросов вредных веществ промышленными предприятиями".
2. Временная методика нормирования промышленных выбросов в атмосферу. Ленинград, Гидрометеиздат, 1986г.
3. Сборник методик по расчету выбросов в атмосферу загрязняющих веществ раз личными производствами. Ленинград, Гидрометеиздат, 1986г.
4. Рекомендации по оформлению и содержанию проекта нормативов предельно - допустимых выбросов в атмосферу (ПДВ) предприятий.
5. Временная инструкция о порядке проведения работ по установлению нормативов допустимых выбросов вредных веществ в атмосферу для отдельно нормируемых предприятий промышленности, ОНД-86. Обсерватория имени А.И. Воейкова Госкомгидромета, 1986г.
6. ՀՀ կառավարության 02.02.2006թ. որոշում № 160-Ն «Բնակավայրերում մթնոլորտային օդն աղտոտող նյութերի սահմանային թույլատրելի խտությունների (կոնցենտրացիաների-ՍԹԿ) նորմատիվները հաստատելու մասին»
7. ՀՀ կառավարության 27.12.2012 թ. № 1673-Ն որոշում "Մթնոլորտային օդն աղտոտող նյութերի սահմանային թույլատրելի արտանետումների նորմատիվների մշակման ու հաստատման կարգը սահմանելու և Հայաստանի Հանրապետության կառավարության 1999 թվականի մարտի 30-ի N 192 և 2008 թվականի օգոստոսի 21-ի N 953-Ն որոշումներն ուժը կորցրած ճանաչելու մասին"
8. ՀՀ կառավարության 2005 թվականի հունվարի 25-ի N 91-Ն որոշում



ՀԱՅԱՍՏԱՆԻ ՀԱՆՐԱՊԵՏՈՒԹՅՈՒՆ
 ԲՆԱՊԱՀՊԱՆՈՒԹՅԱՆ ՆԱԽԱՐԱՐՈՒԹՅԱՆ
 «Շրջակա միջավայրի մոնիթորինգի և տեղեկատվության կենտրոն» ՊՈԱԿ

РЕСПУБЛИКА АРМЕНИЯ
 МИНИСТЕРСТВО ОХРАНЫ ПРИРОДЫ
 «Центр мониторинга окружающей среды и информации» ГНО

THE MINISTRY OF NATURE PROTECTION OF THE REPUBLIC OF ARMENIA
 "Environmental Monitoring and Information Center" SNCO

ՀՀ ք. Երևան, Չարենցի 46
 РА г.Ереван ул. Чаренца 46
 46 Charents str. R.A. Yerevan
 Էլ. Փոստ/ эл.почта/ e-mail/ hmc_snto@mail.ru
 հեռ./тел/tel. (+374) 10-57-62-80

№ 24.05 125 -Ն-18

<< 22 >> <<փետրվար>> 2019թ.

<<РАДУГА>>

2019.2.26

ИСХОДНЫЕ ДАННЫЕ

Управляющие параметры расчета и характеристики
 объекта

Объект: ООО "АРАРАТ-ЧАНШИН"

Таблица 1

: Число источников	:	8	:
: Число рассматриваемых вредных веществ	:	6	:
: Географическая широта местности (град.)	:	40	:
: Температура	:	29.1	:
: Районный коэффициент	:	200	:
: Шаг перебора направления ветра	:	10	:
: Характеристика перебора направления ветра	:	автоматный	:
: Скорость ветра	:	7	:
: Число вкладов	:		:
: Число максимальных концентраций	:		:
: Угол	:	90	:
: Число групп суммирования	:	0	:
: Константа целесообразности проведения расчета	:	0.1	:

Տեղեկատվական վերլուծական և
 տեխնիկական սպասարկման
 ծառայության պետ

Հ.Գասպարյան

կատարող

Գ.Հարությունյան

2019.2.26

ВЕЛИЧИНЫ ФОНОВЫХ КОНЦЕНТРАЦИЙ

Объект: ООО "АРАРАТ-ЧАНШИН"

Вещество: Окислы азота (в пер.на двуокись) Таблица 06 Страница 1

: КОД :КООРДИНАТЫ ПОСТА : Ф О Н О В Ы Е К О Н Ц Е Н Т Р А Ц И И : ЕДИНИЦЫ :
:ВЕЩЕ-: В ОСНОВНОЙ СИС- :-----:ИЗМЕРЕНИЯ :
:СТВА : ТЕМЕ КООРДИНАТ : ШТИЛЬ :НАПРАВЛЕНИЕ ВЕТРА ПРИ СКОРОСТИ (2<U<U*)М/С : ФОНОВОЙ :
: : : (U НЕ БОЛЕЕ:-----:КОНЦЕНТРАЦИИ:
: : : 2М/С) :С(320-40) :В(50-130) :Ю(140-220) :З(230-310): :

: КВ : X (М) : Y (М) : Сф(0) : Сф(С) : Сф(В) : Сф(Ю) : Сф(З) :Ед.измерения:

200 0 0 0.0400 0.040000 0.040000 0.040000 0.040000 Доли ПДК

Вещество: Оксид углерода Таблица 06 Страница 1

: КОД :КООРДИНАТЫ ПОСТА : Ф О Н О В Ы Е К О Н Ц Е Н Т Р А Ц И И : ЕДИНИЦЫ :
:ВЕЩЕ-: В ОСНОВНОЙ СИС- :-----:ИЗМЕРЕНИЯ :
:СТВА : ТЕМЕ КООРДИНАТ : ШТИЛЬ :НАПРАВЛЕНИЕ ВЕТРА ПРИ СКОРОСТИ (2<U<U*)М/С : ФОНОВОЙ :
: : : (U НЕ БОЛЕЕ:-----:КОНЦЕНТРАЦИИ:
: : : 2М/С) :С(320-40) :В(50-130) :Ю(140-220) :З(230-310): :

: КВ : X (М) : Y (М) : Сф(0) : Сф(С) : Сф(В) : Сф(Ю) : Сф(З) :Ед.измерения:

322 0 0 0.0800 0.080000 0.080000 0.080000 0.080000 Доли ПД

Вещество: Взвешенные в-ва Таблица 06 Страница 1

: КОД :КООРДИНАТЫ ПОСТА : Ф О Н О В Ы Е К О Н Ц Е Н Т Р А Ц И И : ЕДИНИЦЫ :
:ВЕЩЕ-: В ОСНОВНОЙ СИС- :-----:ИЗМЕРЕНИЯ :
:СТВА : ТЕМЕ КООРДИНАТ : ШТИЛЬ :НАПРАВЛЕНИЕ ВЕТРА ПРИ СКОРОСТИ (2<U<U*)М/С : ФОНОВОЙ :
: : : (U НЕ БОЛЕЕ:-----:КОНЦЕНТРАЦИИ:
: : : 2М/С) :С(320-40) :В(50-130) :Ю(140-220) :З(230-310): :

: КВ : X (М) : Y (М) : Сф(0) : Сф(С) : Сф(В) : Сф(Ю) : Сф(З) :Ед.измерения:

986 0 0 0.4000 0.400000 0.400000 0.400000 0.400000 Доли ПДК

2019.2.26

ПАРАМЕТРЫ ИСТОЧНИКОВ

Объект: ООО "АРАРАТ-ЧАНШИН"

ТАБЛИЦА 7 СТРАНИЦА 1

КОД	ВЫСОТА	ТОЧЕЧНОГО	ДИАМЕТР	ПАРАМЕТРЫ ГАЗОВОЗДУШНОЙ СМЕСИ			КООРДИНАТЫ				УГОЛ МЕЖДУ	УЧЕТ	
:	:	ИЛИ ПЛОС-	:	:	:	ТОЧЕЧНОГО, НАЧАЛО	КОНЕЦ ЛИНЕЙНОГО	НАПРАВЛЕНИЯ	РЕЛЬЕФА	:	:	:	
:	:	КОСТНОГО	СКОРОСТЬ	ОБЪЕМ	ТЕМПЕРАТУРА	ЛИНЕЙНОГО ИЛИ ЛИНИ	ИЛИ ЛИНИИ ЦЕНТРА	НА СЕВЕР	:	:	:	:	
:	:	:	:	:	:	И ЦЕНТРА ПЛОСКОСТ.	ПЛОСКОСТНОГО	:	:	:	:	:	

Н ИСТ.	Н (М)	Д	W (М/С)	V (М, КУБ/С)	T (ГРАД.С)	X1 (М)	Y1 (М)	X2 (М)	Y2 (М)	С (ГРАД)	РН	:	

:	1	5.0	260.00	5.0000	265464.5792	20.0	60	230	320	350	90	1.42	:
:	2	9.0	80.00	10.0000	50265.4825	20.0	1530	120	1620	175	90	1.42	:
:	3	5.0	80.00	3.0000	15079.6447	20.0	1560	100	1620	125	90	1.42	:
:	4	5.0	20.00	12.0000	3769.9112	80.0	1540	55	1550	75	90	1.42	:
:	5	15.0	0.80	12.0000	6.0319	80.0	1530	80	-	-	90	1.42	:
:	6	18.0	0.40	15.0000	1.8850	80.0	1515	80	-	-	90	1.42	:
:	7	13.0	0.31	10.0000	0.7548	20.0	1590	70	-	-	90	1.42	:
:	8	3.5	3.00	10.0000	70.6858	20.0	1620	60	-	-	90	1.42	:

<<РАДУГА>>

2019.2.26

ХАРАКТЕРИСТИКА ВЫБРОСОВ

ОБЪЕКТ: ООО "АРАРАТ-ЧАНШИН"

ТАБЛИЦА 8 СТРАНИЦА 1

: КОД ВЕЩ-ВА: НАИМЕНОВАНИЕ (ШИФР) ВЕЩ-ВА: ПДК (КГ/М, КУБ) : КОЕФ.ОСЕДАНИЯ: ЧИСЛО ИСТОЧНИКОВ: :

: 983 Пыль неорганическая 0.300000 2.5 6 :
:
:

: Н ИСТ:МОЩ(Г/С) : Н ИСТ:МОЩ(Г/С) : Н ИСТ:МОЩ(Г/С) : Н ИСТ:МОЩ(Г/С) : Н ИСТ:МОЩ(Г/С) : Н ИСТ:МОЩ(Г/С) : Н ИСТ:МОЩ(Г/С) : Н ИСТ:МОЩ(Г/С) :

1 2.0000 2 13.0000 3 0.2500 5 0.6000 6 0.4000 8 0.1500

: КОД ВЕЩ-ВА: НАИМЕНОВАНИЕ (ШИФР) ВЕЩ-ВА: ПДК (КГ/М, КУБ) : КОЕФ.ОСЕДАНИЯ: ЧИСЛО ИСТОЧНИКОВ: :

: 982 Пыль цемента 0.300000 2.0 2 :
:
:

: Н ИСТ:МОЩ(Г/С) : Н ИСТ:МОЩ(Г/С) : Н ИСТ:МОЩ(Г/С) : Н ИСТ:МОЩ(Г/С) : Н ИСТ:МОЩ(Г/С) : Н ИСТ:МОЩ(Г/С) : Н ИСТ:МОЩ(Г/С) : Н ИСТ:МОЩ(Г/С) :

7 0.0200 8 0.1000

: КОД ВЕЩ-ВА: НАИМЕНОВАНИЕ (ШИФР) ВЕЩ-ВА: ПДК (КГ/М, КУБ) : КОЕФ.ОСЕДАНИЯ: ЧИСЛО ИСТОЧНИКОВ: :

: 200 Окислы азота (в пер.на дву 0.200000 1.0 4 :
: окись)
:

: Н ИСТ:МОЩ(Г/С) : Н ИСТ:МОЩ(Г/С) : Н ИСТ:МОЩ(Г/С) : Н ИСТ:МОЩ(Г/С) : Н ИСТ:МОЩ(Г/С) : Н ИСТ:МОЩ(Г/С) : Н ИСТ:МОЩ(Г/С) : Н ИСТ:МОЩ(Г/С) :

1 0.5435 4 0.0070 5 0.1158 6 0.1000

: КОД ВЕЩ-ВА: НАИМЕНОВАНИЕ (ШИФР) ВЕЩ-ВА: ПДК (КГ/М, КУБ) : КОЕФ.ОСЕДАНИЯ: ЧИСЛО ИСТОЧНИКОВ: :

: 322 Оксид углерода 5.000000 1.0 4 :
:
:

:-----
: Н ИСТ:МОЩ (Г/С) : Н ИСТ:МОЩ (Г/С) : Н ИСТ:МОЩ (Г/С) : Н ИСТ:МОЩ (Г/С) : Н ИСТ:МОЩ (Г/С) : Н ИСТ:МОЩ (Г/С) : Н ИСТ:МОЩ (Г/С) : Н ИСТ:МОЩ (Г/С) :
:-----

1 0.2800 4 0.0430 5 0.6950 6 0.6000

:-----
: КОД ВЕЩ-ВА: НАИМЕНОВАНИЕ (ШИФР) ВЕЩ-ВА: ПДК (КГ/М, КУБ) : КОЕФ.ОСЕДАНИЯ: ЧИСЛО ИСТОЧНИКОВ:
:-----

: 31 Углеводороды 1.000000 1.0 4 :
:

:-----
: Н ИСТ:МОЩ (Г/С) : Н ИСТ:МОЩ (Г/С) : Н ИСТ:МОЩ (Г/С) : Н ИСТ:МОЩ (Г/С) : Н ИСТ:МОЩ (Г/С) : Н ИСТ:МОЩ (Г/С) : Н ИСТ:МОЩ (Г/С) : Н ИСТ:МОЩ (Г/С) :
:-----

1 0.1220 4 0.2000 5 0.0600 6 0.0500

:-----
: КОД ВЕЩ-ВА: НАИМЕНОВАНИЕ (ШИФР) ВЕЩ-ВА: ПДК (КГ/М, КУБ) : КОЕФ.ОСЕДАНИЯ: ЧИСЛО ИСТОЧНИКОВ:
:-----

: 986 Взвешенные в-ва 0.500000 2.5 7 :
:

:-----
: Н ИСТ:МОЩ (Г/С) : Н ИСТ:МОЩ (Г/С) : Н ИСТ:МОЩ (Г/С) : Н ИСТ:МОЩ (Г/С) : Н ИСТ:МОЩ (Г/С) : Н ИСТ:МОЩ (Г/С) : Н ИСТ:МОЩ (Г/С) : Н ИСТ:МОЩ (Г/С) :
:-----

1 2.0430 2 13.0000 3 0.2500 6 0.4000 7 0.0200 8 0.3500 5 0.6000

2019.2.26

РЕЗУЛЬТАТЫ РАСЧЕТА

Объект: ООО "АРАРАТ-ЧАНШИН"

Распределение максимальных наземных концентраций (без фона)

Оксид углерода Таблица 9 Страница 1

A=200 ТВ= 29.1 град.С U*= 7 m/s
 выбор шага направления ветра = 10 град.
 отображение рельефа каждому источнику

: КОД ВЕЩЕСТВА : 322 :
 : НАИМЕНОВАНИЕ (ШИФР) ВЕЩЕСТВА : Оксид углерода :
 : ПРЕДЕЛЬНО ДОПУСТ. КОНЦЕНТР. (МГ/М, КУБ) : 5.0000 :
 : КОЭФИЦИЕНТ ОСЕДАНИЯ ВЕЩЕСТВА : 1.0 :
 : ФОНОВАЯ КОНЦЕНТРАЦИЯ : НЕ УЧИТЫВАЕТСЯ :

характеристика выбрасываемых веществ

КОД ИСТОЧНИКА	ВЫСОТА	ДИАМЕТР	ПАРАМЕТРЫ ГАЗОВОЗДУШ. СМЕСИ	КООРДИНАТЫ				УГОЛ	КОЭФ. РЕЛЬЕФА	ОПАСНАЯ	МОЩНОСТЬ ВЫБРОСА	МАКСИМАЛЬНАЯ КОНЦЕНТРАЦИЯ	РАСТОЯНИЕ		
: НИКА	: СА	: МЕТР	: ОБЪЕМ	: ТЕМПЕРАТУРА	: СКОРОСТЬ РОСТЪ	: ТОЧЕЧНОГО, НАЧАЛО ЛИНЕЙНОГО, ИЛИ ЦЕНТРА ПЛОСКОСТИ	: КОНЦА ЛИНЕЙНОГО, ИЛИ ДЛИНА И ШИРИНА ПЛОСКОСТИ	: ГРАДУСОВ	: ЭФА	: ВЕТРА	: В ДОЛЯХ ПДК	: ОТ ИСТОЧНИКА			
: NN	: H(M)	: D(M)	: V(M.KUB/S)	: T(LAIP C)	: W(M/S)	: X1(M)	: Y1(M)	: X2(M)	: Y2(M)	: S	: PN	: UM(M/S)	: M1(g/s)	: CM	: XM(m)
: 1	5.0	260.00	265464.5792	20.0	5.00	60	230	320	350	90	1.42	743.6	0.28000	0.00023	1470.8
: 4	5.0	20.00	3769.9112	80.0	12.00	1540	55	1550	75	90	1.42	137.3	0.04300	0.00019	631.9
: 5	15.0	0.80	6.0319	80.0	12.00	1530	80	-	-	90	1.42	1.8	0.69500	0.01548	211.8
: 6	18.0	0.40	1.8850	80.0	15.00	1515	80	-	-	90	1.42	1.1	0.60000	0.02137	151.0

Средневзвешенная скорость ветра 6.631 м/с
 Сумма максимальных концентраций (доли ПДК) по ОНД-86 Q= 0.0372736
 Расчет проводить нецелесообразно так, как Q<0.1

```

-----:
:           982           :
: Пыль цемента:
:           0.3000       :
:           2.0          :
:           НЕ УЧИТЫВАЕТСЯ :
:-----:-----:
: МОЩНОСТЬ :МАКСИ- :РАССТО-:
: ВЫБРОСА  :МАЛЬНАЯ :ЯНИЕ   :
:           :КОНЦЕНТР: ОТ    :
:           :В ДОЛЯХ : ИСТОЧ-:
:           : ПДК    : НИКА  :
:-----:-----:-----:
: M1 (g/s)  : CM     : XM(m) : NN   :
-----:-----:-----:
0.0200     0.08576  55.6   7:
0.1000     0.18902  140.2  8:
  
```

 Среднезвешенная скорость ветра 5.226 м/с
 Сумма максимальных концентраций (доли ПДК) по ОНД-86 Q= 0.411980

<<РАДУГА>>

2019.2.26

РЕЗУЛЬТАТЫ РАСЧЕТА

Объект: ООО "АРАРАТ-ЧАНШИН"

Распределение максимальных наземных концентраций (без фона)

Пыль неорганическая Таблица 9 Страница 2

A=200 ТВ= 29.1 град.С U*= 7 m/s
выбор шага направления ветра = 10 град.
отображение рельефа каждому источнику

характеристика выбрасываемых веществ

: КОД ВЕЩЕСТВА : 983 :
: НАИМЕНОВАНИЕ (ШИФР) ВЕЩЕСТВА : Пыль неорганическая :
: ПРЕДЕЛЬНО ДОПУСТ. КОНЦЕНТР. (МГ/М, КУБ) : 0.3000 :
: КОЭФИЦИЕНТ ОСЕДАНИЯ ВЕЩЕСТВА : 2.5 :
: ФОНОВАЯ КОНЦЕНТРАЦИЯ : НЕ УЧИТЫВАЕТСЯ :

КОД ИСТОЧНИКА	ВЫСОТА	ДИАМЕТР	ПАРАМЕТРЫ ГАЗОВОЗДУШ. СМЕСИ	КООРДИНАТЫ				УГОЛ	КОЭФ. РЕЛЬЕФА	ОПАСНАЯ СКОРОСТЬ ВЕТРА	МОЩНОСТЬ ВЫБРОСА	МАКСИМАЛЬНАЯ КОНЦЕНТРАЦИЯ	РАССТОЯНИЕ ОТ ИСТОЧНИКА		
НИКА	СА	МЕТР	ОБЪЕМ	ТЕМПЕРАТУРА	СКОРОСТЬ РОСТЪЯ	ТОЧЕЧНОГО ЛА	НАЧАЛО ИЛИ ЦЕНТРА	КОНЦА ЛИНЕЙНОГО ИЛИ ДЛИНА И ШИРИНА	ОС	ВЕТРА	М1 (g/s)	СМ	ХМ (m)		
NN	H(M)	D(M)	V(M.KUB/S)	T(LAIR C)	W(M/S)	X1(M)	Y1(M)	X2(M)	Y2(M)	S	PN	UM(M/S)	M1 (g/s)	CM	XM(m)
1	5.0	260.00	265464.5792	20.0	5.00	60	230	320	350	90	1.42	743.6	2.00000	0.06100	919.2
2	9.0	80.00	50265.4825	20.0	10.00	1530	120	1620	175	90	1.42	254.2	13.00000	0.30180	967.5
3	5.0	80.00	15079.6447	20.0	3.00	1560	100	1620	125	90	1.42	137.3	0.25000	0.04589	395.0
5	15.0	0.80	6.0319	80.0	12.00	1530	80	-	-	90	1.42	1.8	0.60000	0.55696	132.4
6	18.0	0.40	1.8850	80.0	15.00	1515	80	-	-	90	1.42	1.1	0.40000	0.59370	94.4
8	3.5	3.00	70.6858	20.0	10.00	1620	60	-	-	90	1.42	24.5	0.15000	0.35441	116.8

Средневзвешенная скорость ветра 72.495 м/с

Сумма максимальных концентраций (доли ПДК) по ОНД-86 Q= 1.9137538

2019.2.26

РЕЗУЛЬТАТЫ РАСЧЕТА

Объект: ООО "АРАРАТ-ЧАНШИН"

Распределение максимальных наземных
концентраций (без фона)

Таблица 9 Страница 3

A=200 ТВ= 29.1 град.С U*= 7 m/s
выбор шага направления ветра = 10 град.
отображение рельефа каждому источнику

характеристика выбрасываемых веществ

Пыль цемента

```

:-----:
:КОД ВЕЩЕСТВА : 982 :
:НАИМЕНОВАНИЕ (ШИФР) ВЕЩЕСТВА :Пыль цемента :
:ПРЕДЕЛЬНО ДОПУСТ.КОНЦЕНТР. (МГ/М, КУБ) : 0.3000 :
:КОЭФИЦИЕНТ ОСЕДАНИЯ ВЕЩЕСТВА : 2.0 :
:ФОНОВАЯ КОНЦЕНТРАЦИЯ : НЕ УЧИТЫВАЕТСЯ :
:-----:
    
```

КОД	ВЫСОТА	ДИА-	ПАРАМЕТРЫ	ГАЗОВОЗДУШ.	СМЕСИ:	К О О Р Д И Н А Т Ы				У	КОЭФ.	ОПАСНАЯ	МОЩНОСТЬ	МАКСИ-	РАССТО-
ИСТОЧ-	ВЫБРО-	МЕТР	---	---	---	Г	РЕЛЬ-	СКОРОСТЬ	ВЫБРОСА	МАЛЬНАЯ	ЯНИЕ	---	---	---	---
НИКА	СА	---	ОБЪЕМ	ТЕМПЕРА-	СКО-	ТОЧЕЧНОГО,	НАЧА-	КОНЦА	ЛИНЕЙНОГО	О	ЕФА	ВЕТРА	---	КОНЦЕНТР	ОТ
---	---	---	---	ТУРА	РОСТЬ	ЛЯ	ЛИНЕЙН,	ИЛИ	ИЛИ ДЛИНА	И	ШИ-	---	---	В ДОЛЯХ	ИСТОЧ-
---	---	---	---	---	---	ЦЕНТРА	ПЛОСКОСТ	РИНА	ПЛОСКОСТН.	---	---	---	---	ПДК	НИКА
---	---	---	---	---	---	---	---	---	---	---	---	---	---	---	---
NN	H(M)	D(M)	V(M.KUB/S)	T(LAIR C)	W(M/S)	X1(M)	Y1(M)	X2(M)	Y2(M)	S	PN	UM(M/S)	M1(g/s)	CM	XM(m)
7	13.0	0.31	0.7548	20.0	10.00	1590	70	-	-	90	1.42	0.5	0.02000	0.08576	55.6
8	3.5	3.00	70.6858	20.0	10.00	1620	60	-	-	90	1.42	24.5	0.10000	0.18902	140.2

Средневзвешенная скорость ветра 17.019 м/с

Сумма максимальных концентраций (доли ПДК) по ОНД-86 Q= 0.2747801

2019.2.26

РЕЗУЛЬТАТЫ РАСЧЕТА

Объект: ООО "АРАРАТ-ЧАНШИН"

Распределение максимальных наземных
концентраций (без фона)

Окислы азота (в пер.на двуокись) Таблица 9 Страница 4

A=200 ТВ= 29.1 град.С U*= 7 м/с
выбор шага направления ветра = 10 град.
отображение рельефа каждому источнику

характеристика выбрасываемых веществ

КОД ИСТОЧНИКА	ВЫСОТА САЗ	ДИАМЕТР ВЫБРОСА	ПАРАМЕТРЫ ГАЗОВОЗДУШ. СМЕСИ			КООРДИНАТЫ						УГОЛ РЕЛЬЕФА	КОЭФ. ВЕТРА	ОПАСНАЯ МОЩНОСТЬ ВЫБРОСА	МАКСИМАЛЬНАЯ КОНЦЕНТРАЦИЯ	РАССТОЯНИЕ ОТ ИСТОЧНИКА
И	Н(М)	D(М)	V(М.КУВ/С)	T(°C)	W(М/С)	X1(М)	Y1(М)	X2(М)	Y2(М)	S	PN	UM(М/С)	M1(г/с)	СМ	ХМ(м)	
1	5.0	260.00	265464.5792	20.0	5.00	60	230	320	350	90	1.42	743.6	0.54350	0.01105	1470.8	
4	5.0	20.00	3769.9112	80.0	12.00	1540	55	1550	75	90	1.42	137.3	0.00700	0.00077	631.9	
5	15.0	0.80	6.0319	80.0	12.00	1530	80	-	-	90	1.42	1.8	0.11580	0.06450	211.8	
6	18.0	0.40	1.8850	80.0	15.00	1515	80	-	-	90	1.42	1.1	0.10000	0.08905	151.0	

Средневзвешенная скорость ветра 51.636 м/с

Сумма максимальных концентраций (доли ПДК) по ОНД-86 Q= 0.1653719

2019.2.26

РЕЗУЛЬТАТЫ РАСЧЕТА

Объект: ООО "АРАРАТ-ЧАНШИН"

Распределение максимальных наземных концентраций (без фона)

Оксид углерода

Таблица 9 Страница 5

A=200 ТВ= 29.1 град.С U*= 7 m/s
выбор шага направления ветра = 10 град.
отображение рельефа каждому источнику

характеристика выбрасываемых веществ

КОД ИСТОЧНИКА	ВЫСОТА	ДИАМЕТР	ПАРАМЕТРЫ ГАЗОВОЗДУШ. СМЕСИ	КООРДИНАТЫ				УГОЛ	КОЭФ. РЕЛЬЕФА	ОПАСНАЯ	МОЩНОСТЬ ВЫБРОСА	МАКСИМАЛЬНАЯ КОНЦЕНТРАЦИЯ	РАСТОЯНИЕ ОТ ИСТОЧНИКА		
НИКА	СА	МЕТР	ОБЪЕМ	ТЕМПЕРАТУРА	СКОРОСТЬ РОСТЪЯ	ТОЧЕЧНОГО, НАЧАЛО ЛИНЕЙНОГО, ИЛИ ЦЕНТРА ПЛОСКОСТИ	НАЧАЛО ЛИНЕЙНОГО, ИЛИ ДЛИНА И ШИРИНА ПЛОСКОСТИ	О	ВЕТРА		В ДОЛЯХ ПДК	ОТ ИСТОЧНИКА			
NN	H(M)	D(M)	V(M.KUB/S)	T(LAIR C)	W(M/S)	X1(M)	Y1(M)	X2(M)	Y2(M)	S	PN	UM(M/S)	M1(g/s)	CM	XM(m)
1	5.0	260.00	265464.5792	20.0	5.00	60	230	320	350	90	1.42	743.6	0.28000	0.00023	1470.8
4	5.0	20.00	3769.9112	80.0	12.00	1540	55	1550	75	90	1.42	137.3	0.04300	0.00019	631.9
5	15.0	0.80	6.0319	80.0	12.00	1530	80	-	-	90	1.42	1.8	0.69500	0.01548	211.8
6	18.0	0.40	1.8850	80.0	15.00	1515	80	-	-	90	1.42	1.1	0.60000	0.02137	151.0

Средневзвешенная скорость ветра 6.631 м/с

Сумма максимальных концентраций (доли ПДК) по ОНД-86 Q= 0.0372736

Расчет проводить нецелесообразно так, как Q<0.1

2019.2.26

РЕЗУЛЬТАТЫ РАСЧЕТА

Объект: ООО "АРАРАТ-ЧАНШИН"

Распределение максимальных наземных
концентраций (без фона)

Таблица 9 Страница 6

A=200 ТВ= 29.1 град.С U*= 7 м/с
выбор шага направления ветра = 10 град.
отображение рельефа каждому источнику

характеристика выбрасываемых веществ

Углеводороды

```

:-----:-----:-----:-----:-----:-----:-----:-----:-----:
:КОД ВЕЩЕСТВА                               :                               31      :
:НАИМЕНОВАНИЕ (ШИФР) ВЕЩЕСТВА              :Углеводороды                    :
:ПРЕДЕЛЬНО ДОПУСТ.КОНЦЕНТР. (МГ/М, КУБ)   :                               1.0000  :
:КОЭФИЦИЕНТ ОСЕДАНИЯ ВЕЩЕСТВА            :                               1.0      :
:ФОНОВАЯ КОНЦЕНТРАЦИЯ                      :                               НЕ УЧИТЫВАЕТСЯ  :
:-----:-----:-----:-----:-----:-----:-----:-----:-----:

```

КОД ИСТОЧНИКА	ВЫСОТА	ДИАМЕТР	ПАРАМЕТРЫ ГАЗОВОЗДУШ. СМЕСИ	К О О Р Д И Н А Т Ы				УГОЛ	КОЭФ. РЕЛЬЕФА	ОПАСНАЯ СКОРОСТЬ ВЕТРА	МОЩНОСТЬ ВЫБРОСА	МАКСИМАЛЬНАЯ КОНЦЕНТРАЦИЯ В ДОЛЯХ ПДК	РАССТОЯНИЕ ОТ ИСТОЧНИКА		
НИКА	СА	МЕТР	ОБЪЕМ	ТЕМПЕРАТУРА	СКОРОСТЬ РОСТЪЯ	ТОЧЕЧНОГО, НАЧАЛО ЛИНЕЙНОГО, ИЛИ ЦЕНТРА ПЛОСКОСТИ	НАЧАЛО ЛИНЕЙНОГО, ИЛИ ДЛИНА И ШИРИНА ПЛОСКОСТИ	Г	О	ВЕТРА	М1 (g/s)	СМ	ХМ (m)		
NN	H(M)	D(M)	V(M.KUB/S)	T(LAIR C)	W(M/S)	X1(M)	Y1(M)	X2(M)	Y2(M)	S	PN	UM(M/S)	M1(g/s)	CM	XM(m)
1	5.0	260.00	265464.5792	20.0	5.00	60	230	320	350	90	1.42	743.6	0.12200	0.00050	1470.8
4	5.0	20.00	3769.9112	80.0	12.00	1540	55	1550	75	90	1.42	137.3	0.20000	0.00441	631.9
5	15.0	0.80	6.0319	80.0	12.00	1530	80	-	-	90	1.42	1.8	0.06000	0.00668	211.8
6	18.0	0.40	1.8850	80.0	15.00	1515	80	-	-	90	1.42	1.1	0.05000	0.00891	151.0

Средневзвешенная скорость ветра 48.593 м/с

Сумма максимальных концентраций (доли ПДК) по ОНД-86 Q= 0.0204906

Расчет проводить нецелесообразно так, как Q<0.1

2019.2.26

РЕЗУЛЬТАТЫ РАСЧЕТА

Объект: ООО "АРАРАТ-ЧАНШИН"

Распределение максимальных наземных концентраций (без фона)

Взвешенные в-ва

Таблица 9 Страница 7

A=200 ТВ= 29.1 град.С U*= 7 m/s
 выбор шага направления ветра = 10 град.
 отображение рельефа каждому источнику

характеристика выбрасываемых веществ

: КОД ВЕЩЕСТВА : 986 :
 : НАИМЕНОВАНИЕ (ШИФР) ВЕЩЕСТВА : Взвешенные в-ва :
 : ПРЕДЕЛЬНО ДОПУСТ. КОНЦЕНТР. (МГ/М, КУБ) : 0.5000 :
 : КОЭФИЦИЕНТ ОСЕДАНИЯ ВЕЩЕСТВА : 2.5 :
 : ФОНОВАЯ КОНЦЕНТРАЦИЯ : НЕ УЧИТЫВАЕТСЯ :

КОД ИСТОЧНИКА	ВЫСОТА	ДИАМЕТР	ПАРАМЕТРЫ ГАЗОВОЗДУШ. СМЕСИ	КООРДИНАТЫ				УГОЛ	КОЭФ. РЕЛЬЕФА	ОПАСНАЯ СКОРОСТЬ ВЕТРА	МОЩНОСТЬ ВЫБРОСА	МАКСИМАЛЬНАЯ КОНЦЕНТРАЦИЯ	РАССТОЯНИЕ ОТ ИСТОЧНИКА
: НИКА	: СА	: МЕТР	: ОБЪЕМ : ТЕМПЕРАТУРА : СКОРОСТЬ РОСТЪЯ	: X1(M)	: Y1(M)	: X2(M)	: Y2(M)	: S	: PN	: UM(M/S)	: M1(g/s)	: CM	: XM(m)
: 1	: 5.0	: 260.00	: 265464.5792 : 20.0 : 5.00	: 60	: 230	: 320	: 350	: 90	: 1.42	: 743.6	: 2.04300	: 0.03747	: 919.2
: 2	: 9.0	: 80.00	: 50265.4825 : 20.0 : 10.00	: 1530	: 120	: 1620	: 175	: 90	: 1.42	: 254.2	: 13.00000	: 0.18108	: 967.5
: 3	: 5.0	: 80.00	: 15079.6447 : 20.0 : 3.00	: 1560	: 100	: 1620	: 125	: 90	: 1.42	: 137.3	: 0.25000	: 0.02753	: 395.0
: 5	: 15.0	: 0.80	: 6.0319 : 80.0 : 12.00	: 1530	: 80	: -	: -	: 90	: 1.42	: 1.8	: 0.60000	: 0.33417	: 132.4
: 6	: 18.0	: 0.40	: 1.8850 : 80.0 : 15.00	: 1515	: 80	: -	: -	: 90	: 1.42	: 1.1	: 0.40000	: 0.35622	: 94.4
: 7	: 13.0	: 0.31	: 0.7548 : 20.0 : 10.00	: 1590	: 70	: -	: -	: 90	: 1.42	: 0.5	: 0.02000	: 0.06432	: 46.3
: 8	: 3.5	: 3.00	: 70.6858 : 20.0 : 10.00	: 1620	: 60	: -	: -	: 90	: 1.42	: 24.5	: 0.35000	: 0.49617	: 116.8

Средневзвешенная скорость ветра 60.706 м/с

Сумма максимальных концентраций (доли ПДК) по ОНД-86 Q= 1.4969748

<<РАДУГА>>

2019.2.26

Объект: ООО "АРАРАТ-ЧАНШИН"

Вариант ARARATCH

Таблица 11

К О О Р Д И Н А Т Ы В Е Р Ш И Н										шаг	шаг
										X(М)	Y(М)
X1	Y1	X2	Y2	X3	Y3	X4	Y4	DX	DY		
-3000	-3000	-3000	3000	3000	3000	3000	-3000	300	300		

<<РАДУГА>>

2019.2.26

НАИБОЛЬШИЕ КОНЦЕНТРАЦИИ

(X,Y) - точка координаты

QH -нормированная концентрация в долях ПДК

НВ -направление ветра в град.

U - скорость ветра м/с

Объект: ООО "АРАРАТ-ЧАНШИН"

вещество: Оксид углерода

Пыль цемента

Таблица 13 Страница 1

QH	X	Y	НВ	U	Но.Источ:	вклад	Но.Источ:	Вклад	Но.Источ:	Вклад	Но.Источ:	Вклад
0.218771	0	150	239	7.0	6	0.13334	5	0.06128	4	0.02415		
0.215943	150	150	88	5.7	4	0.21594	3	0.00001	2	0.00000		
0.213014	300	300	54	7.0	4	0.13332	2	0.06046	3	0.01923		
0.212284	150	0	272	6.3	4	0.19405	2	0.01823	3	0.00000		
0.207732	300	150	25	6.0	4	0.19605	3	0.01081	2	0.00087		

Минимальная и максимальная концентрации в точках расчетов: 0.0149631315 0.2187714889

<<РАДУГА>>

2019.2.26

НАИБОЛЬШИЕ КОНЦЕНТРАЦИИ

(X,Y) - точка координаты

QH -нормированная концентрация в долях ПДК

НВ -направление ветра в град.

U - скорость ветра м/с

Объект: ООО "АРАРАТ-ЧАНШИН"

вещество:Пыль неорганическая

Таблица 13 Страница 1

: QH	:	X	:	Y	:	НВ	:	U	:	Но.Источ:	вклад	:	Но.Источ:	Вклад	:	Но.Источ:	Вклад	:	Но.Источ:	Вклад	:
: 0.393704	:	1800	:	0	:	340	:	7.0	:	5	0.18119	:	6	0.10836	:	8	0.10216	:	3	0.00112	:
:	:		:		:		:		:	2	0.00084	:	1	0.00003	:			:			:
: 0.362125	:	1200	:	0	:	190	:	7.0	:	5	0.17075	:	6	0.10506	:	8	0.08525	:	3	0.00082	:
:	:		:		:		:		:	2	0.00025	:	1	0.00000	:			:			:
: 0.340062	:	1200	:	300	:	150	:	7.0	:	5	0.16000	:	6	0.08879	:	8	0.08871	:	3	0.00138	:
:	:		:		:		:		:	2	0.00118	:	1	0.00000	:			:			:
: 0.338562	:	1800	:	300	:	40	:	7.0	:	5	0.20642	:	6	0.12321	:	8	0.00706	:	3	0.00129	:
:	:		:		:		:		:	2	0.00059	:	1	0.00000	:			:			:
: 0.314506	:	2100	:	0	:	350	:	7.0	:	5	0.14007	:	6	0.09076	:	8	0.08032	:	2	0.00153	:
:	:		:		:		:		:	3	0.00152	:	1	0.00032	:			:			:

Минимальная и максимальная концентрации в точках расчетов: 0.0108526440 0.3937038241

<<РАДУГА>>

2019.2.26

НАИБОЛЬШИЕ КОНЦЕНТРАЦИИ

(X,Y) - точка координаты

QH -нормированная концентрация в долях ПДК

НВ -направление ветра в град.

U - скорость ветра м/с

Объект: ООО "АРАРАТ-ЧАНШИН"

вещество:Пыль цемента

Таблица 13 Страница 1

: QH	:	X	:	Y	:	НВ	:	U	:	Но.Источ:	вклад	:	Но.Источ:	Вклад	:	Но.Источ:	Вклад	:
: 0.062781	:	1800	:	-300	:	298	:	7.0	:	8	0.05445	:	7	0.00833	:			:
: 0.062237	:	1800	:	0	:	342	:	7.0	:	8	0.05313	:	7	0.00911	:			:
: 0.062199	:	1200	:	0	:	189	:	7.0	:	8	0.05362	:	7	0.00858	:			:
: 0.059355	:	1200	:	300	:	150	:	7.0	:	8	0.05127	:	7	0.00809	:			:
: 0.058922	:	1800	:	300	:	50	:	7.0	:	8	0.05052	:	7	0.00841	:			:

Минимальная и максимальная концентрации в точках расчетов: 0.0015189102 0.0627814041

<<РАДУГА>>

2019.2.26

НАИБОЛЬШИЕ КОНЦЕНТРАЦИИ

(X,Y) - точка координаты

QH -нормированная концентрация в долях ПДК

НВ -направление ветра в град.

U - скорость ветра м/с

Объект: ООО "АРАРАТ-ЧАНШИН"

вещество:Оксиды азота(в пер.на двуокись)

Таблица 13 Страница 1

: QH	:	X	:	Y	:	НВ	:	U	:	Но.Источ:	вклад	:	Но.Источ:	Вклад	:	Но.Источ:	Вклад	:	Но.Источ:	Вклад
: 0.137152	:	1500	:	300	:	96	:	1.8	:	6	0.07328	:	5	0.06386	:	4	0.00000	:	1	0.00000
: 0.112206	:	1200	:	0	:	194	:	2.2	:	6	0.05725	:	5	0.05495	:	4	0.00001	:	1	0.00000
: 0.107271	:	1800	:	300	:	38	:	2.3	:	5	0.05410	:	6	0.05317	:	4	0.00000	:	1	0.00000
: 0.100451	:	1500	:	-300	:	267	:	2.5	:	5	0.05104	:	6	0.04941	:	4	0.00001	:	1	0.00000
: 0.096356	:	1200	:	300	:	146	:	2.6	:	5	0.04910	:	6	0.04724	:	4	0.00001	:	1	0.00000

Минимальная и максимальная концентрации в точках расчетов: 0.0022619227 0.1371520197

<<РАДУГА>>

2019.2.26

НАИБОЛЬШИЕ КОНЦЕНТРАЦИИ

(X,Y) - точка координаты

QH -нормированная концентрация в долях ПДК

НВ -направление ветра в град.

U - скорость ветра м/с

Объект: ООО "АРАРАТ-ЧАНШИН"

вещество:Оксид углерода

Таблица 13 Страница 1

: QH	:	X	:	Y	:	НВ	:	U	:	Но.Источ:	вклад	:	Но.Источ:	Вклад	:	Но.Источ:	Вклад	:	Но.Источ:	Вклад
: 0.032893	:	1500	:	300	:	96	:	1.8	:	6	0.01756	:	5	0.01534	:	4	0.00000	:	1	0.00000
: 0.026895	:	1200	:	0	:	194	:	2.2	:	6	0.01371	:	5	0.01319	:	4	0.00000	:	1	0.00000
: 0.025711	:	1800	:	300	:	38	:	2.3	:	5	0.01298	:	6	0.01273	:	4	0.00000	:	1	0.00000
: 0.024061	:	1500	:	-300	:	267	:	2.5	:	5	0.01224	:	6	0.01182	:	4	0.00000	:	1	0.00000
: 0.023062	:	1200	:	300	:	146	:	2.7	:	5	0.01176	:	6	0.01130	:	4	0.00000	:	1	0.00000

Минимальная и максимальная концентрации в точках расчетов: 0.0005416176 0.0328934681

<<РАДУГА>>

2019.2.26

НАИБОЛЬШИЕ КОНЦЕНТРАЦИИ

(X,Y) - точка координаты

QH -нормированная концентрация в долях ПДК

НВ -направление ветра в град.

U - скорость ветра м/с

Объект: ООО "АРАРАТ-ЧАНШИН"

вещество:Углеводороды

Таблица 13 Страница 1

: QH	:	X	:	Y	:	НВ	:	U	:	Но.Источ:	вклад	:	Но.Источ:	Вклад	:	Но.Источ:	Вклад	:	Но.Источ:	Вклад	:
: 0.008431	:	1500	:	0	:	258	:	1.3	:	6	0.00625	:	5	0.00218	:	4	0.00000	:	1	0.00000	:
: 0.005127	:	1200	:	300	:	145	:	7.0	:	5	0.00272	:	6	0.00229	:	4	0.00012	:	1	0.00000	:
: 0.004940	:	1800	:	-300	:	306	:	7.0	:	5	0.00263	:	6	0.00219	:	4	0.00012	:	1	0.00000	:
: 0.004890	:	1500	:	-300	:	266	:	7.0	:	5	0.00271	:	6	0.00207	:	4	0.00010	:	1	0.00000	:
: 0.004844	:	1200	:	-300	:	229	:	7.0	:	5	0.00257	:	6	0.00216	:	4	0.00011	:	1	0.00000	:

Минимальная и максимальная концентрации в точках расчетов: 0.0003202486 0.0084308980

<<РАДУГА>>

2019.2.26

НАИБОЛЬШИЕ КОНЦЕНТРАЦИИ

(X,Y) - точка координаты

QH -нормированная концентрация в долях ПДК

НВ -направление ветра в град.

U - скорость ветра м/с

Объект: ООО "АРАРАТ-ЧАНШИН"

вещество:Взвешенные в-ва

Таблица 13 Страница 1

: QH	:	X	:	Y	:	НВ	:	U	:	Но.Источ:	вклад	:	Но.Источ:	Вклад	:	Но.Источ:	Вклад	:	Но.Источ:	Вклад	:
: 0.304597	:	1800	:	0	:	339	:	7.0	:	8	0.12941	:	5	0.10873	:	6	0.05884	:	7	0.00642	:
:	:		:		:		:		:	3	0.00067	:	2	0.00050	:	1	0.00002	:			:
: 0.304518	:	1200	:	0	:	193	:	7.0	:	5	0.12504	:	8	0.08855	:	6	0.08501	:	7	0.00485	:
:	:		:		:		:		:	3	0.00073	:	2	0.00034	:	1	0.00000	:			:
: 0.280470	:	1200	:	300	:	150	:	7.0	:	8	0.12419	:	5	0.09599	:	6	0.05327	:	7	0.00548	:
:	:		:		:		:		:	3	0.00083	:	2	0.00071	:	1	0.00000	:			:
: 0.272484	:	2100	:	0	:	351	:	7.0	:	8	0.11241	:	5	0.09285	:	6	0.06017	:	7	0.00501	:
:	:		:		:		:		:	2	0.00092	:	3	0.00091	:	1	0.00021	:			:
: 0.234681	:	2100	:	-300	:	324	:	7.0	:	8	0.10934	:	5	0.07218	:	6	0.04674	:	7	0.00422	:
:	:		:		:		:		:	2	0.00123	:	3	0.00097	:	1	0.00000	:			:

Минимальная и максимальная концентрации в точках расчетов: 0.0083127901 0.3045965145

<<РАДУГА>>

2019.2.26

НАИБОЛЬШИЕ КОНЦЕНТРАЦИИ
(С учетом фона)

(X,Y) - точка координаты

QH -нормированная концентрация в долях ПДК

НВ -направление ветра в град.

U - скорость ветра м/с

Объект: ООО "АРАРАТ-ЧАНШИН"

вещество:Пыль неорганическая

Таблица 13 Страница 1

:	QH	:	X	:	Y	:	НВ	:	U	:	Но.Источ:	вклад	:	Но.Источ:	Вклад	:	Но.Источ:	Вклад	:	Но.Источ:	Вклад	:
:	0.393704	:	1800	:	0	:	340	:	7.0	:	5	0.18119	:	6	0.10836	:	8	0.10216	:	3	0.00112	:
:		:		:		:		:		:	2	0.00084	:	1	0.00003	:			:			:
:	0.362125	:	1200	:	0	:	190	:	7.0	:	5	0.17075	:	6	0.10506	:	8	0.08525	:	3	0.00082	:
:		:		:		:		:		:	2	0.00025	:	1	0.00000	:			:			:
:	0.340062	:	1200	:	300	:	150	:	7.0	:	5	0.16000	:	6	0.08879	:	8	0.08871	:	3	0.00138	:
:		:		:		:		:		:	2	0.00118	:	1	0.00000	:			:			:
:	0.338562	:	1800	:	300	:	40	:	7.0	:	5	0.20642	:	6	0.12321	:	8	0.00706	:	3	0.00129	:
:		:		:		:		:		:	2	0.00059	:	1	0.00000	:			:			:
:	0.314506	:	2100	:	0	:	350	:	7.0	:	5	0.14007	:	6	0.09076	:	8	0.08032	:	2	0.00153	:
:		:		:		:		:		:	3	0.00152	:	1	0.00032	:			:			:

Минимальная и максимальная концентрации в точках расчетов: 0.0108526440 0.3937038241

<<РАДУГА>>

2019.2.26

НАИБОЛЬШИЕ КОНЦЕНТРАЦИИ
(С учетом фона)

(X,Y) - точка координаты

QH -нормированная концентрация в долях ПДК

HV -направление ветра в град.

U - скорость ветра м/с

Объект: ООО "АРАРАТ-ЧАНШИН"

вещество:Пыль цемента

Таблица 13 Страница 1

: QH	:	X	:	Y	:	HV	:	U	:	Но.Источ:	вклад	:	Но.Источ:	Вклад	:	Но.Источ:	Вклад	:	Но.Источ:	Вклад	:
: 0.062781	:	1800	:	-300	:	298	:	7.0	:	8	0.05445	:	7	0.00833	:			:			:
: 0.062237	:	1800	:	0	:	342	:	7.0	:	8	0.05313	:	7	0.00911	:			:			:
: 0.062199	:	1200	:	0	:	189	:	7.0	:	8	0.05362	:	7	0.00858	:			:			:
: 0.059355	:	1200	:	300	:	150	:	7.0	:	8	0.05127	:	7	0.00809	:			:			:
: 0.058922	:	1800	:	300	:	50	:	7.0	:	8	0.05052	:	7	0.00841	:			:			:

Минимальная и максимальная концентрации в точках расчетов: 0.0015189102 0.0627814041

<<РАДУГА>>

2019.2.26

НАИБОЛЬШИЕ КОНЦЕНТРАЦИИ
(С учетом фона)

(X,Y) - точка координаты

QH -нормированная концентрация в долях ПДК

HV -направление ветра в град.

U - скорость ветра м/с

Объект: ООО "АРАРАТ-ЧАНШИН"

вещество:Оксиды азота(в пер.на двуокись)

Таблица 13 Страница 1

: QH	:	X	:	Y	:	HV	:	U	:	Но.Источ:	вклад	:	Но.Источ:	Вклад	:	Но.Источ:	Вклад	:	Но.Источ:	Вклад	:
: 0.177152	:	1500	:	300	:	96	:	1.8	:	6	0.07328	:	5	0.06386	:	4	0.00000	:	1	0.00000	:
: 0.152206	:	1200	:	0	:	194	:	2.2	:	6	0.05725	:	5	0.05495	:	4	0.00001	:	1	0.00000	:
: 0.147271	:	1800	:	300	:	38	:	2.3	:	5	0.05410	:	6	0.05317	:	4	0.00000	:	1	0.00000	:
: 0.140451	:	1500	:	-300	:	267	:	2.5	:	5	0.05104	:	6	0.04941	:	4	0.00001	:	1	0.00000	:
: 0.136356	:	1200	:	300	:	146	:	2.6	:	5	0.04910	:	6	0.04724	:	4	0.00001	:	1	0.00000	:

Минимальная и максимальная концентрации в точках расчетов: 0.0422619227 0.1771520197

<<РАДУГА>>

2019.2.26

НАИБОЛЬШИЕ КОНЦЕНТРАЦИИ
(С учетом фона)

(X,Y) - точка координаты

QH -нормированная концентрация в долях ПДК

НВ -направление ветра в град.

U - скорость ветра м/с

Объект: ООО "АРАРАТ-ЧАНШИН"

вещество:Оксид углерода

Таблица 13 Страница 1

: QH	:	X	:	Y	:	НВ	:	U	:	Но.Источ:	вклад	:	Но.Источ:	Вклад	:	Но.Источ:	Вклад	:	Но.Источ:	Вклад	:
: 0.112893	:	1500	:	300	:	96	:	1.8	:	6	0.01756	:	5	0.01534	:	4	0.00000	:	1	0.00000	:
: 0.106895	:	1200	:	0	:	194	:	2.2	:	6	0.01371	:	5	0.01319	:	4	0.00000	:	1	0.00000	:
: 0.105711	:	1800	:	300	:	38	:	2.3	:	5	0.01298	:	6	0.01273	:	4	0.00000	:	1	0.00000	:
: 0.104061	:	1500	:	-300	:	267	:	2.5	:	5	0.01224	:	6	0.01182	:	4	0.00000	:	1	0.00000	:
: 0.103062	:	1200	:	300	:	146	:	2.7	:	5	0.01176	:	6	0.01130	:	4	0.00000	:	1	0.00000	:

Минимальная и максимальная концентрации в точках расчетов: 0.0805416176 0.1128934681

<<РАДУГА>>

2019.2.26

НАИБОЛЬШИЕ КОНЦЕНТРАЦИИ
(С учетом фона)

(X,Y) - точка координаты

QH -нормированная концентрация в долях ПДК

НВ -направление ветра в град.

U - скорость ветра м/с

Объект: ООО "АРАРАТ-ЧАНШИН"

вещество:Углеводороды

Таблица 13 Страница 1

: QH	:	X	:	Y	:	НВ	:	U	:	Но.Источ:	вклад	:	Но.Источ:	Вклад	:	Но.Источ:	Вклад	:	Но.Источ:	Вклад	:
: 0.008431	:	1500	:	0	:	258	:	1.3	:	6	0.00625	:	5	0.00218	:	4	0.00000	:	1	0.00000	:
: 0.005127	:	1200	:	300	:	145	:	7.0	:	5	0.00272	:	6	0.00229	:	4	0.00012	:	1	0.00000	:
: 0.004940	:	1800	:	-300	:	306	:	7.0	:	5	0.00263	:	6	0.00219	:	4	0.00012	:	1	0.00000	:
: 0.004890	:	1500	:	-300	:	266	:	7.0	:	5	0.00271	:	6	0.00207	:	4	0.00010	:	1	0.00000	:
: 0.004844	:	1200	:	-300	:	229	:	7.0	:	5	0.00257	:	6	0.00216	:	4	0.00011	:	1	0.00000	:

Минимальная и максимальная концентрации в точках расчетов: 0.0003202486 0.0084308980

<<РАДУГА>>

2019.2.26

НАИБОЛЬШИЕ КОНЦЕНТРАЦИИ
(С учетом фона)

(X,Y) - точка координаты

QH -нормированная концентрация в долях ПДК

НВ -направление ветра в град.

U - скорость ветра м/с

Объект: ООО "АРАРАТ-ЧАНШИН"

вещество:Взвешенные в-ва

Таблица 13 Страница 1

:	QH	:	X	:	Y	:	НВ	:	U	:	Но.Источ:	вклад	:	Но.Источ:	Вклад	:	Но.Источ:	Вклад	:	Но.Источ:	Вклад	:
:	0.704597	:	1800	:	0	:	339	:	7.0	:	8	0.12941	:	5	0.10873	:	6	0.05884	:	7	0.00642	:
:		:		:		:		:		:	3	0.00067	:	2	0.00050	:	1	0.00002	:			:
:	0.704518	:	1200	:	0	:	193	:	7.0	:	5	0.12504	:	8	0.08855	:	6	0.08501	:	7	0.00485	:
:		:		:		:		:		:	3	0.00073	:	2	0.00034	:	1	0.00000	:			:
:	0.680470	:	1200	:	300	:	150	:	7.0	:	8	0.12419	:	5	0.09599	:	6	0.05327	:	7	0.00548	:
:		:		:		:		:		:	3	0.00083	:	2	0.00071	:	1	0.00000	:			:
:	0.672484	:	2100	:	0	:	351	:	7.0	:	8	0.11241	:	5	0.09285	:	6	0.06017	:	7	0.00501	:
:		:		:		:		:		:	2	0.00092	:	3	0.00091	:	1	0.00021	:			:
:	0.634681	:	2100	:	-300	:	324	:	7.0	:	8	0.10934	:	5	0.07218	:	6	0.04674	:	7	0.00422	:
:		:		:		:		:		:	2	0.00123	:	3	0.00097	:	1	0.00000	:			:

Минимальная и максимальная концентрации в точках расчетов: 0.4083127901 0.7045965145

2019.2.26

Анализ исходных данных по выбросам

Объект: ООО "АРАРАТ-ЧАНШИН"

Таблица 14 Страница 1

: КОД :	НАИМЕНОВАНИЕ (ШИФР)	: Требуемое :	: Производство ТПВ (тре- :	: В расчет включить +/- нет- :			
: ВЕШ-В:	ВЕЩЕСТВА	: потребление: Мощность :	: бумое потребление : Класс :	: по отношению :			
:	:	: воздуха : выброса :	: воздуха) на R (параметр: пред- :	: концентрации/массе выбросов:			
:	:	: (м. куб/с) : М (Г/с) :	: разбавления) (м. куб/с) : приятия:	:			
: 983	Пыль неорганическая	50667	16.4	8.9629E+0004	5	+	+
: 982	Пыль цемента	400	0.1	1.7090E+0003	5	-	+
: 200	Окислы азота (в пер. на двооки	3832	0.8	5.7255E+0003	5	-	+
: 322	Оксид углерода	324	1.6	1.0077E+0003	5	-	+
: 31	Углеводороды	432	0.4	1.9123E+0002	5	-	+
: 986	Взвешенные в-ва	30926	16.7	3.7977E+0004	5	+	+

2019.2.26

Анализ исходных данных по источникам

Объект: ООО "АРАРАТ-ЧАНШИН"

Вещество: Пыль неорганическая

Таблица 15 Страница 1

Код источника	Источники	Мощность	Концентрация на выходе	Объем газовоздушной смеси	Радиус зоны влияния	Требуемое потребление воздуха	Параметр разбавления	Степень воздействия на природного источника	Класс	Рекомендуется	
NN	Н(м)	Д(м)	M1(г/с)	C(мг/м.куб)	Um(m/s)	Xm(М)	RR(М)	ТПВ(м.куб/с)	R	П	Включить / Невключить
3	5.00	80.00	0.250	0.02	3.00	15079.64	3949.7	8.33E+0002	5.5E-0002	4.6E+0001	4 +
1	5.00	260.00	2.000	0.01	5.00	265464.58	9192.4	6.00E+0003	2.3E-0002	1.4E+0002	4 +
2	9.00	80.00	13.000	0.24	10.00	50265.48	22763.4	4.00E+0004	8.0E-0001	3.2E+0004	3 +
8	3.50	3.00	0.150	2.12	10.00	70.69	3059.5	5.00E+0002	7.1E+0000	3.5E+0003	4 +
5	15.00	0.80	0.600	99.47	12.00	6.03	4639.9	2.00E+0003	1.7E+0001	3.4E+0004	3 +
6	18.00	0.40	0.400	212.21	15.00	1.88	3444.1	1.33E+0003	1.5E+0001	2.1E+0004	3 +

Объект: ООО "АРАРАТ-ЧАНШИН"

Вещество: Пыль цемента

Таблица 15 Страница 1

NN	Н(м)	Д(м)	M1(г/с)	C(мг/м.куб)	Um(m/s)	Xm(М)	RR(М)	ТПВ(м.куб/с)	R	П	+ / -
7	13.00	0.31	0.020	26.50	10.00	0.75	555.8	6.67E+0001	2.1E+0000	1.4E+0002	5 +
8	3.50	3.00	0.100	1.41	10.00	70.69	2387.7	3.33E+0002	4.7E+0000	1.6E+0003	4 +

Объект: ООО "АРАРАТ-ЧАНШИН"

Вещество: Окислы азота(в пер.на двуокись)

Таблица 15 Страница 1

NN	Н(м)	Д(м)	M1(г/с)	C(мг/м.куб)	Um(m/s)	Xm(М)	RR(М)	ТПВ(м.куб/с)	R	П	+ / -
4	5.00	20.00	0.007	0.00	12.00	3769.91	6319.5	3.50E+0001	9.3E-0003	3.2E-0001	5 +
1	5.00	260.00	0.543	0.00	5.00	265464.58	14707.8	2.72E+0003	1.0E-0002	2.8E+0001	4 -
5	15.00	0.80	0.116	19.20	12.00	6.03	2118.1	5.79E+0002	4.9E+0000	2.8E+0003	4 +
6	18.00	0.40	0.100	53.05	15.00	1.88	1510.4	5.00E+0002	5.8E+0000	2.9E+0003	4 +

Объект: ООО "АРАРАТ-ЧАНШИН"

Вещество: Оксид углерода

Таблица 15 Страница 1

NN	Н(м)	Д(м)	M1(г/с)	С(мг/м.куб)	Um(m/s)	Xm(M)	RR(M)	ТПВ(м.куб/с)	R	Π		+	/	-
6	5.00	0.40	0.600	318.31	15.00	1.88	1510.4	1.20E+0002	4.7E+0000	5.7E+0002	4			+
5	5.00	0.80	0.695	115.22	12.00	6.03	2118.1	1.39E+0002	3.2E+0000	4.4E+0002	4			-
1	15.00	260.00	0.280	0.00	5.00	265464.58	14707.8	5.60E+0001	2.1E-0004	1.2E-0002	5			-
4	18.00	20.00	0.043	0.01	12.00	3769.91	6319.5	8.60E+0000	2.3E-0003	2.0E-0002	5			-

Объект: ООО "АРАРАТ-ЧАНШИН"

Вещество: Углеводороды

Таблица 15 Страница 2

NN	Н(м)	Д(м)	M1(г/с)	С(мг/м.куб)	Um(m/s)	Xm(M)	RR(M)	ТПВ(м.куб/с)	R	Π		+	/	-
6	5.00	0.40	0.050	26.53	15.00	1.88	1510.4	5.00E+0001	2.0E+0000	9.8E+0001	5			+
5	5.00	0.80	0.060	9.95	12.00	6.03	2118.1	6.00E+0001	1.4E+0000	8.2E+0001	5			-
4	15.00	20.00	0.200	0.05	12.00	3769.91	6319.5	2.00E+0002	5.3E-0002	1.1E+0001	4			-
1	18.00	260.00	0.122	0.00	5.00	265464.58	14707.8	1.22E+0002	4.6E-0004	5.6E-0002	4			-

Объект: ООО "АРАРАТ-ЧАНШИН"

Вещество: Взвешенные в-ва

Таблица 15 Страница 2

NN	Н(м)	Д(м)	M1(г/с)	С(мг/м.куб)	Um(m/s)	Xm(M)	RR(M)	ТПВ(м.куб/с)	R	Π		+	/	-
3	5.00	80.00	0.250	0.02	3.00	15079.64	3949.7	5.00E+0002	3.3E-0002	1.7E+0001	4			+
1	5.00	260.00	2.043	0.01	5.00	265464.58	9192.4	3.69E+0003	1.4E-0002	5.1E+0001	4			+
7	13.00	0.31	0.020	26.50	10.00	0.75	463.1	4.00E+0001	1.2E+0000	4.9E+0001	5			+
2	9.00	80.00	13.000	0.24	10.00	50265.48	15980.8	2.40E+0004	4.8E-0001	1.1E+0004	3			+
5	15.00	0.80	0.600	99.47	12.00	6.03	3334.3	1.20E+0003	1.0E+0001	1.2E+0004	3			+
6	18.00	0.40	0.400	212.21	15.00	1.88	2480.3	8.00E+0002	9.2E+0000	7.4E+0003	4			+
8	3.50	3.00	0.350	4.95	10.00	70.69	3805.6	7.00E+0002	9.9E+0000	6.9E+0003	4			+

ՀՀ ԲՆԱԳԱՎԱՅՐԵՐԻ ՖՈՆԱՅԻՆ ԿՈՆՑԵՆՏՐԱՑԻԱՆ ԿՈՆՏՐՈԼԻ

«ՇՐՋԱԿԱ ՄԻՋԱՎԱՅՐԻ ՎՐԱ ԼԵՐԳՈՐԾՈՒԹՅԱՆ ՄՈՆԻՏՈՐԻՆԳԻ ԿԵՆՏՐՈՆ»

ՀԱՅԷԿՈՄՈՆԻՏՈՐԻՆԳ

ՀՀ ԲՆԱԿԱՎԱՅՐԵՐԻ ՄԹՆՈԼՈՐՏԱՅԻՆ ՕՂԻ ԱՂՏՈՏՈՂ ԼՅՈՒԹԵՐԻ ՖՈՆԱՅԻՆ ԿՈՆՑԵՆՏՐԱՑԻԱՆԵՐ

Մթնոլորտն աղտոտող որոշ նյութերի ֆոնային կոնցենտրացիաները՝ հաշվարկված ըստ բնակավայրերի ազգաբնակչության

ՀՀ բնակավայրերի (բացառությամբ Երևան, Վանաձոր, Արարատ և Հրազդան քաղաքների) մթնոլորտային օդն աղտոտող նյութերի ֆոնային կոնցենտրացիաները որոշվում են ըստ հետևյալ աղյուսակի՝ ելնելով տվյալ բնակավայրի ազգաբնակչության քանակից:

Բնակչության քանակը (հազ.)	Որոշված նյութերի ֆոնային կոնցենտրացիաները (մգ/մ ³)			
	Փոշի	Ծմբի երկօքսիդ	Ազոտի երկօքսիդ	Ածխածնի օքսիդ
50 - 125	0,4	0,05	0,03	1,5
10 - 50	0,3	0,05	0,015	0,8
< 10	0,2	0,02	0,008	0,4

ՀՀ բնակավայրերի ազգաբնակչության քանակը ընդունված է համարել Հայաստանի հանրապետության ազգային վիճակագրական ծառայության «Հայաստանի հանրապետության մշտական բնակչության թվաքանակը 2010 թվականի հոկտեմբերի 1-ի դրությամբ» վիճակագրական տեղեկագրում բերված տվյալները



ՀՀ ԱՐՏԱԿԱՐԳ ԻՐԱԿԻՃԱԿՆԵՐԻ ՆԱԽԱՐԱՐՈՒԹՅՈՒՆ
 «ՀԱՅԱՍՏԱՆԻ ՀԻՂՐՈՇԴԵՐԵԿՈՒԹԱԲԱՆՈՒԹՅԱՆ
 ԵՎ ՄԹՆՈՒՈՐՏԱՅԻՆ ԵՐԵԿՈՒՅԹՆԵՐԻ ՎՐԱ ԱԿՏԻՎ ՆԵՐԳՈՐԾՈՒԹՅԱՆ
 ԾԱՌԱՅՈՒԹՅՈՒՆ» ՊՈԱԿ
 ՏՆՕՐԵՆ

MINISTRY OF EMERGENCY SITUATIONS OF THE REPUBLIC OF ARMENIA
 “ARMENIAN STATE HYDROMETROLOGICAL AND
 MONITORING SERVICE” SNCO
 DIRECTOR

N 8- 158

20.01.2018թ.

Ի պատասխան Ձեր 20.01.2018
 թիվ 77 գրության

«Արարատ-Ճանջին» ՍՊԸ
 տնօրեն պարոն Ս.Վարդանյանին

Հարգելի պարոն Վարդանյան

Տրամադրում եմ ՀՀ Կոտայքի մարզի կլիմայական բնութագրերը:

Օդի միջին տարեկան ջերմաստիճանը 9.0°C
 Ամենատաք ամսվա օդի միջին առավելագույն ջերմաստիճանը 29.1°C

Քամու ուղղությունների և անդորրի տարեկան կրկնելիությունը(տարեկան%)

Հս	Հս Արլ	Արլ	Հվ Արլ	Հվ	Հվ Արմ	Արմ	Հս Արմ	Անդորր
4	27	8	8	18	29	5	1	30



(Handwritten signature)
 L.Վարդանյան

Ն. Հակոբյան
 Հեռ.՝ 01053-88-82

0002 ք.Երևան Լեոյի փող.54
 54 Leo str, Yerevan Armenia 0002
 E-mail: Armstate@meteo.am

հեռ. Tel (37410) 53 0316

Ֆաքս Fax(37410) 53 29 52

ՌԵԼԻԵՖԻ ԳՈՐԾԱԿՑԻ ՀԱՇՎԱՐԿԸ

Ըստ $\hat{I} \hat{A} -84$ –ի 4.2 կետի ռելյեֆի գործակիցը հաշվարկվում է

$$\eta = 1 + \varphi (\eta_m - 1)$$

բանաձևով, որտեղ $\varphi_1 = X_0 : a_0$

իսկ η_m որոշվում է ըստ աղյուսակի

h - արտանետման ամենաբարձր աղբյուրի բարձրությունը՝ 18մ

H_0 - տեղանքի բարձրությունը՝ 120մ

X_0 - արգելքի կենտրոնից մինչև ձեռնարկությունը եղած հեռավորությունը՝ 500մ

a_0 - բարձունքի կիսալայնությունն է՝ 710մ

$$n_1 = h : H_0 = 18 : 120 = 0.15$$

$$n_2 = a_0 : H_0 = 710 : 120 = 6$$

աղյուսակում n_2 –ին համապատասխանող $\eta_m = 1.6$

$$\varphi_1 = X_0 : a_0 = 500 : 710 = 0.70$$

$$\eta = 1 + 0.7(1.6 - 1) = 1.42$$